

ORTSGEMEINDE MUDERSHAUSEN

Rhein-Lahn-Kreis

Verbandsgemeinde Aar-Einrich



Haushaltssatzung und Haushaltsplan

Haushaltsjahr 2025

	Seite
Inhaltsverzeichnis	1
Vorbericht	13
Zusammenstellung der freiwilligen Aufwendungen	14
Berechnung Anhebung Hebesätze bei Darlehensfinanzierungen	15
Entwicklung Wohnbevölkerung	16
Nivellierte Steuerkraft	17
Umlagegrundzahlen der VG Aar-Einrich mit den Ortsgemeinden	18
Haushaltssatzung	19-22
Übersicht über die Teilhaushalte und zugeordneten Produkte	23
Ermittlung Höchstbetrag Liquiditätskredite und Liquiditätsplanung (2023-2028)	24-25
Ergebnishaushalt	26-29
Finanzhaushalt	30-31
Teilergebnishaushalt	32-64
Teilfinanzhaushalt	65-90
Investitionsübersicht	91-97
Zusammengefasster Teilergebnis- und Teilfinanzhaushalt	98
Bilanz, Stichtag 31.12.2022	99-100
Stellenplan	101
Übersicht über die Entwicklung der voraussichtlichen Jahresergebnisse	102
Übersicht über die voraussichtlichen Finanzmittelüberschüsse/ - fehlbeträge	103
Übersicht Entwicklung der Investitionen u. Investitionsförderungsmaßnahmen	104
Übersicht über die Entwicklung der Investitionskredite	105
Übersicht über die Entwicklung der Liquiditätskredite	106
Übersicht über die voraussichtliche Entwicklung des Eigenkapitals	107
Übersicht über den Sonderposten für Belastungen aus dem kommunalen Finanzausgleich	108
Übersicht zur Beurteilung der dauernden Leistungsfähigkeit	109
Übersicht über die aus Verpflichtungsermächtigungen fällig werdenden Auszahlungen	110
Übersicht über den Stand der Verbindlichkeiten	111

Vorbericht zum Haushaltsplan der OG Mundershausen für das Haushaltsjahr 2025 **gemäß § 6 GemHVO**

1. Allgemeines

Gemäß § 6 Satz 1 der Gemeindehaushaltsverordnung (GemHVO) soll der Vorbericht einen Überblick über die Entwicklung der Haushaltswirtschaft im Haushaltsjahr unter Einbeziehung der beiden Haushaltsvorjahre geben.

Dabei sind die durch den Haushalt gesetzten Rahmenbedingungen zu erläutern.

Weiterhin soll der Vorbericht einen Ausblick auf die wesentlichen Veränderungen der Planung, der Entwicklung des Eigenkapitals sowie die Entwicklung der Investitions- und Liquiditätskredite geben.

Der Vorbericht ist wie folgt gegliedert:

1. Allgemeines
2. Gliederung des Haushaltsplanes
3. Rückblick
 - 3.1 Jahresergebnis 2023
 - 3.2 Haushaltsentwicklung 2024
4. Entwicklung der Haushaltswirtschaft in 2025
5. Erläuterungen zu den Erträgen
6. Erläuterungen zu den Aufwendungen
7. Erläuterungen Finanzhaushalt/Investitionen

2. Gliederung des Haushaltsplanes

Die Haushaltsführung für die Ortsgemeinde Mudershausen erfolgt nach den Grundsätzen der kommunalen Doppik, einem Drei-Komponenten-System bestehend aus Bilanz, Ergebnis- und Finanzhaushalt.

Der Haushaltsplan besteht dabei aus den zwei Komponenten Ergebnis- und Finanzhaushalt.

Im Ergebnishaushalt sind alle Erträge und Aufwendungen, im Finanzhaushalt alle Ein- und Auszahlungen des Haushaltsjahres enthalten.

Grundlage des Haushaltsplanes bilden die Produkte, welche wiederum aus einer oder mehreren Leistungen bestehen können.

Der Haushaltsplan ist entsprechend der in der Verwaltung bestehenden Abteilungsstruktur organisatorisch in Teilhaushalte gegliedert.

Ferner werden in der Doppik nun auch neue Elemente wie Rückstellungen Sonderposten, Abschreibungen dargestellt um den Ressourcenverbrauch umfassend darstellen zu können.

Weiterhin sind zu jedem Produkt die verantwortlichen Personen sowie die Haushaltsziele aufgenommen und beschrieben.

Die Gliederung des Haushaltes stellt sich wie folgt dar:

Hauptproduktbereich 1	Zentrale Verwaltung
Hauptproduktbereich 2	Schulen und Kultur
Hauptproduktbereich 3	Soziales und Jugend
Hauptproduktbereich 4	Gesundheit und Sport
Hauptproduktbereich 5	Gestaltung Umwelt Bauen
Hauptproduktbereich 6	Zentrale Finanzleistungen

Jedem Hauptproduktbereich sind Teilergebnis- und Teilfinanzpläne zugeordnet die über die Produktebene, bis auf die Leistungsebene die einzelnen Bereiche konkretisieren und differenziert darstellen.

3. Rückblick

3.1 Jahresergebnis 2023

	Planansatz 2023	Rechnungsergebnis 2023
Ergebnishaushalt / Ergebnisrechnung		
Gesamtbetrag der Erträge	605.590,00 €	660.713,78 €
Gesamtbetrag der Aufwendungen	596.900,00 €	614.941,33 €
Jahresüberschuss / Jahresfehlbetrag	8.690,00 €	45.772,45 €

Finanzhaushalt / Finanzrechnung		
Ordentliche / außerordentliche Einzahlungen	577.460,00 €	608.541,64 €
Ordentliche / außerordentliche Auszahlungen	513.870,00 €	517.114,52 €
Saldo der ordentlichen/außerordentlichen Ein-/Auszahlungen	63.590,00 €	91.427,12 €
abzgl. Tilgungsleistungen Investitionskredite	7.410,00 €	147.247,76 €
Abzgl. Mindesttilgung KEF-RLP	0,00 €	0,00 €
= Freie Finanzspitze der Ortsgemeinde Mudershausen	56.180,00 €	-55.820,64 €
Einzahlungen aus Investitionstätigkeit	219.680,00 €	263.996,28 €
Auszahlungen aus Investitionstätigkeit	93.150,00 €	238.871,23 €
Saldo der Ein-/Auszahlungen aus Investitionstätigkeit	126.530,00 €	25.125,05 €
Davon wurden aus liquiden Mitteln finanziert:	0,00 €	0,00 €
Darlehensaufnahme für Investitionen:	0,00 €	0,00 €
Veränderung der liquiden Mittel (Sparguthaben):	182.710,00 €	-30.695,59 €
Gesamtbetrag der Ein- und Auszahlungen ausgeglichen:	797.140,00 €	903.233,51 €

Die Jahresrechnung sowie das Jahresergebnis 2023 wurden von der VG-Verwaltung erstellt, durch den gewählten Rechnungsprüfungsausschuss am 22.05.2024 geprüft und vom Ortsgemeinderat am _____.2024 mit einer Bilanzsumme von 3.866.367,56 €, bei einem Eigenkapitalausweis von 2.219.381,28 €, festgestellt.

3.2 Haushaltsentwicklung 2024

Vorbemerkungen

Im Haushaltsplan 2024 steigen die Einnahmen aus dem Einkommenssteueranteil um ca. 34.640 €, die Familienausgleichsleistung um ca. 2.560 €. Der Anteil an der Umsatzsteuer bleibt mit einem plus von ca. 90 € ungefähr gleich. Die Einnahmen aus der Grundsteuer B steigen im Vergleich zum Vorjahr leicht um ca. 1.200 €, die Hundesteuer wird an die IST-Zahlen angepasst und steigt somit im Plan um ca. 1.300 €. Die Grundsteuer A bleibt auf dem Vorjahresniveau und der Ansatz für die Gewerbesteuer sinkt im Vergleich zum Vorjahr um 14.600 € auf 65.400 €. Des Weiteren generiert die Ortsgemeinde weiterhin Einnahmen aus der Schlüsselzuweisung A.

Die höhere Steuerkraft und Schlüsselzuweisung bewirken letztlich auch eine Erhöhung der maßgeblichen Umlagegrundzahl, was für die Gemeinde damit auch zu höheren Umlagezahlungen an VG und Kreis mit sich bringt. Der Finanzhaushalt weist eine Freie Finanzspitze aus. Ordentliche Tilgungsleistungen sind in Höhe von 0 € veranschlagt.

Der liquide Mittelbestand der Ortsgemeinde zum 05.12.2023 beträgt 166.710,09 €

Ergebnishaushalt

Der Ergebnishaushalt schließt im Entwurf mit einem Jahresüberschuss von 29.690 €
Die in dieses Ergebnis einfließenden Abschreibungen betragen 80.910 €
Die gewählten Planansätze orientieren sich im Wesentlichen an den Vorjahreswerten.

Die Summe der laufenden Erträge (E8) wird mit 630.710 € festgesetzt, diese sind in erster Linie durch die Steuereinnahmen sowie die Schlüsselzuweisung A und privatrechtliche Entgelte geprägt.

Die Summe der laufenden Aufwendungen (E15) beträgt 593.210 € und wird geprägt von Energie-, Sach- und Personalkosten für die Unterhaltung der öffentlichen Einrichtungen sowie die Umlagezahlungen an Kreis und VG.

Finanzhaushalt

Der Finanzhaushalt weist einen Saldo der ordentlichen und außerordentlichen Einzahlungen und Auszahlungen in Höhe von 76.250 € aus.

Demnach ist der Finanzhaushalt gem. § 18 I GemHVO ausgeglichen, da der Überschuss von 93.810 die Höhe der ordentlichen Tilgungsleistungen von 0 € nach § 2 Abs. 1, F36 GemHVO deckt.

Der Saldo der Ein- und Auszahlungen aus Investitionstätigkeit (F33) beträgt #BEZUG! .

Die Finanzierung der Investitionen erfolgt aus dem ausgewiesenen Finanzmittelüberschuss sowie aus vorhandenen liquiden Mitteln

4. Entwicklung der Haushaltswirtschaft in 2025

Vorbemerkungen

Im Haushaltsplan 2025 steigen die Einnahmen aus dem Einkommenssteueranteil um ca. 7.260 €, die Familienausgleichsleistung um ca. 1.680 €. Der Anteil an der Umsatzsteuer sinkt um ca. 630 €. Die Einnahmen aus der Grundsteuer A und B steigen im Vergleich zum Vorjahr aufgrund der Grundsteuerreform. Der Ansatz für die Gewerbesteuer steigt um ca. 9.300 €. Des Weiteren generiert die Ortsgemeinde weiterhin Einnahmen aus der Schlüsselzuweisung A und wieder Einnahmen aus der Schlüsselzuweisung B.

Die höhere Steuerkraft und Schlüsselzuweisung bewirken letztlich auch eine Erhöhung der maßgeblichen Umlagegrundzahl, was für die Gemeinde damit auch zu höheren Umlagezahlungen an VG und Kreis mit sich bringt. Der Finanzhaushalt weist eine Freie Finanzspitze aus. Ordentliche Tilgungsleistungen sind in Höhe von 0 € veranschlagt.

Der liquide Mittelbestand der Ortsgemeinde zum 19.11.2024 beträgt 33.122,86 €

Ergebnishaushalt

Der Ergebnishaushalt schließt im Entwurf mit einem Jahresüberschuss von 29.690 €
Die in dieses Ergebnis einfließenden Abschreibungen betragen 80.910 €
Die gewählten Planansätze orientieren sich im Wesentlichen an den Vorjahreswerten.

Die Summe der laufenden Erträge (E8) wird mit 630.710 € festgesetzt, diese sind in erster Linie durch die Steuereinnahmen sowie die Schlüsselzuweisung A und privatrechtliche Entgelte geprägt.

Die Summe der laufenden Aufwendungen (E15) beträgt 593.210 € und wird geprägt von Energie-, Sach- und Personalkosten für die Unterhaltung der öffentlichen Einrichtungen sowie die Umlagezahlungen an Kreis und VG.

Finanzhaushalt

Der Finanzhaushalt weist einen Saldo der ordentlichen und außerordentlichen Einzahlungen und Auszahlungen in Höhe von 76.250 € aus.

Demnach ist der Finanzhaushalt gem. § 18 I GemHVO ausgeglichen, da der Überschuss von 93.810 die Höhe der ordentlichen Tilgungsleistungen von 0 € nach § 2 Abs. 1, F36 GemHVO deckt.

Der Saldo der Ein- und Auszahlungen aus Investitionstätigkeit (F33) beträgt 0,00 € .

Die Finanzierung der Investitionen erfolgt aus dem ausgewiesenen Finanzmittelüberschuss sowie aus vorhandenen liquiden Mitteln

Die geplanten Investitionen sind im Teilfinanzplan B (Planung einzelner Investitionsmaßnahmen) nach Maßnahmen dargestellt und spiegeln sich im Finanzhaushalt wieder.

Den v.g. Investitionen stehen in einzelnen Maßnahmen entsprechende Kostenerstattungen bzw. Landeszuschüsse gegenüber.

5. Erläuterungen zu den Erträgen

E1 – Steuern und ähnliche Abgaben **437.200 €**

	<u>2024</u>	<u>2025</u>
Grundsteuer A	3.600 €	3.800 €
Grundsteuer B	36.400 €	45.000 €
Gewerbesteuer	65.400 €	74.700 €
Gemeindeanteil Einkommensteuer	266.640 €	273.900 €
Gemeindeanteil Umsatzsteuer	4.890 €	4.260 €
Hundesteuer	5.900 €	5.900 €
Ausgleichsleistungen	27.960 €	29.640 €

E2 – Zuwendungen und allgemeine Umlagen **138.230 €**

Schlüsselzuweisungen A	106.300 €	107.440 €
Schlüsselzuweisungen B	0 €	570 €
Zuweisungen vom Land	13.710 €	14.790 €
Sonderposten aus Zuwendungen	8.250 €	15.430 €

E4 – Öffentlich-rechtliche Leistungsentgelte **30.340 €**

Verwaltungsgebühren

11101 – Beglaubigungen	100 €	100 €
52100 – Vorkaufsrechtbescheinigungen	200 €	200 €

Benutzungsgebühren

55300 – Friedhof	500 €	3.000 €
------------------	-------	---------

	<u>2024</u>	<u>2025</u>
57312 – Dorfgemeinschaftshaus	2.000 €	2.000 €
55510 Wildschadenverhütungspauschale	300 €	300 €
Sonderposten aus Beiträgen	19.230 €	24.740 €
Sonderposten aus Grabnutzungsentgelten	680 €	0 €
<u>E5 – Privatrechtliche Leistungsentgelte</u>	44.080 €	
Erträge Holzverkauf	37.670 €	27.750 €
Einnahmen PV-Anlage	2.700 €	2.700 €
Mieten und Pachten	10.080 €	10.080 €
Sonstige privatrechtliche Leistungsentgelte	3.550 €	3.550 €
<u>E6 – Kostenerstattungen und Kostenumlagen</u>	1.150 €	
44243 von Gemeinden	1.150 €	1.150 €
<u>E7 – Sonstige laufende Erträge</u>	13.500 €	
Konzessionsabgaben	13.500 €	13.500 €

6. Erläuterungen zu den Aufwendungen

E9 – Personalaufwendungen **24.480 €**

	<u>2024</u>	<u>2025</u>
Aufwandsentschädigung Ortsbürgermeister	8.120 €	8.120 €
Aufwandsentschädigung Ortsbeigeordnete	280 €	280 €
Dienstbezüge Beschäftigte	6.910 €	8.030 €
Gesetzliche Unfallversicherung	3.420 €	3.520 €
Sonstige Personalaufwendungen	100 €	250 €
Rückstellungen Ehrensold	1.500 €	1.500 €
Versorgungsaufwendungen Ehrenamtlich Tätige	2.710 €	2.780 €

E10 – Aufwendungen für Sach- und Dienstleistungen **68.450 €**

	<u>2024</u>	<u>2025</u>
<u>11410 – Rathaus</u>		
Heizung	1.000 €	1.000 €
Strom	850 €	850 €
Bewirtschaftungskosten	500 €	500 €
Unterhaltungsmaßnahmen	3.500 €	2.000 €
<u>36602 – Spielplätze</u>		
Bewirtschaftungskosten	80 €	80 €
Unterhaltungsmaßnahmen	1.000 €	1.000 €

	<u>2024</u>	<u>2025</u>
<u>42410 – Sportplätze</u>		
Bewirtschaftungskosten	590 €	590 €
<u>54100 – Straßen</u>		
Straßenbeleuchtung	6.500 €	36.500 €
Unterhaltungsmaßnahmen	1.500 €	1.500 €
Straßenoberflächenentwässerung	7.000 €	8.000 €
<u>54700 - ÖPNV</u>		
Unterhaltungsmaßnahmen	100 €	100 €
<u>55100 – Öffentliches Grün</u>		
Bewirtschaftungskosten	30 €	30 €
Unterhaltungsmaßnahmen	600 €	600 €
<u>55300 - Friedhof</u>		
Bewirtschaftungskosten	500 €	500 €
Unterhaltungsmaßnahmen	1.500 €	1.500 €
<u>55510 – Forst</u>		
Unterhaltungsmaßnahmen	1.000 €	1.000 €
<u>55590 – Wirtschaftswegebau</u>		
Unterhaltungsmaßnahmen	500 €	500 €
<u>57312 – Dorfgemeinschaftshaus</u>		
Heizung	1.000 €	1.000 €
Stromkosten	1.500 €	1.500 €
Bewirtschaftungskosten	1.500 €	1.500 €
Unterhaltungsmaßnahmen	1.500 €	1.500 €
<u>Weitere</u>		
28100 – Seniorenfahrt	1.200 €	1.200 €
55510 – Beförsterungskosten	5.500 €	5.500 €

E11 – Abschreibungen 84.830 €

Der Wertverzehr des Vermögens, wie Gebäude, Maschinen und technische Anlagen etc. ist als Aufwand in Form von Abschreibungen darzustellen. Hierbei sind die Anschaffungs- und Herstellungskosten um planmäßige Abschreibungen zu vermindern. Diese erfolgt grundsätzlich linear in gleichen Jahresraten. Zieht man die oben dargestellten Sonderposten ab, verbleibt eine Nettobelastung in Höhe von 60.090 € .

E12 – Zuwendungen, Umlagen und sonstige Transferaufwendungen 453.450 €

	<u>2024</u>	<u>2025</u>
Kostenanteil Zweckverband	38.480 €	49.300 €
Zuweisungen und Zuschüsse	670 €	670 €
Gewerbesteuerumlage	5.870 €	6.700 €
Kreisumlage	214.440 €	231.660 €
Verbandsgemeindeumlage	159.640 €	165.120 €

E14 – Sonstige laufende Aufwendungen 37.360 €

Bei den sonstigen laufenden Aufwendungen handelt es sich um eine Sammelposition für Aufwendungen, die keiner speziellen Position zugeordnet werden können.

	<u>2024</u>	<u>2025</u>
Aufwendungen Holzernte	22.000 €	28.400 €
Büromaterial, Fachliteratur	200 €	250 €
Telefon, Internet	800 €	800 €
Versicherungsbeiträge Unfall- u. Haftpflichtvers.	6.420 €	6.420 €
Beiträge zu Verbänden	30 €	30 €
Grundsteuer	210 €	210 €
Verfügungsmittel	300 €	300 €
Ehrungen und Jubiläen	300 €	300 €
Aufwendungen für den Rat	150 €	150 €
Geschäftsaufwendungen allg. Verwaltung	200 €	200 €
Geschäftsaufwendungen Jagdgenossenschaft	300 €	300 €

7.Finanzhaushalt

Der Finanzhaushalt gibt durch die zusammenfassende Darstellung aller geplanten Einzahlungen und Auszahlungen einen wichtigen Überblick über die Liquidität der Ortsgemeinde. Er wird in Zahlungen aus laufender Verwaltungstätigkeit, Zins- und sonstigen Finanzaufwendungen und Zahlungen aus Investitionstätigkeit aufgeteilt. Die Ein- und Auszahlungen aus laufender Verwaltungstätigkeit wurden bereits im Ergebnishaushalt dargestellt, soweit sie Erträge bzw. Aufwendungen darstellen.

Folgende investive Ein- und Auszahlungen sind geplant:

	<u>Einzahlungen</u>	<u>Auszahlungen</u>
<u>2024</u>		
11420 – Liegenschaften Ankauf Fläche neben DGH		4.000 €
36602 – Spielplatz neue Spielgeräte		2.500 €
54100 – Gemeindestraßen Planungskosten Röhlinger Straße		30.000 €
55300 – Friedhof Kaufgräber	1.000 €	
55300 – Wirtschaftswege Wirtschaftswegeausbau 65% Förderung	123.500 €	190.000 €

Zusammenstellung der freiwilligen Ausgaben im Haushaltsplan 2025 der Ortsgemeinde Muderhausen

Produkt	Sachkonto	Bezeichnung	Betrag
1.1.1.0.000	56320000	Fachliteratur	50,00 €
1.1.1.3.1000	56920000	Verfügungsmittel	300,00 €
1.1.1.3.3000	56390000	Ehrengaben	300,00 €
2.8.1.0.0010	52420000	Seniorenfeier	1.200,00 €
3.3.1.0.0010	54190000	Zuwendung First Responder	450,00 €
3.3.1.0.0010	54190000	Mitgliedsbeitrag Förderverein Sozialstation	220,00 €
5.5.3.0.0010	52490000	Kranz Volkstrauertag	100,00 €

Darstellung der Haushaltsansätze für Städte und Gemeinden

Ortsgemeinde/Stadt: Mundershausen

Haushalts- jahr	Jahres- ergebnis (Jahres- überschuss / Jahres- fehlbetrag)	Ausgleich Finanz- haushalt ("freie Finanzspitze")	bei KEF-RP- Teilnehmern: Mindest- Nettotilgung	bei KEF-RP- Teilnehmern: freie Finanzspitze unter Berücksich- tigung der Mindest- Nettotilgung (KEF-RP)	Eigenkapital zum 31.12. des Vorvorjahres	ver- anschlagter Geamtbetrag der Investitions- kredite	ver- anschlagtes Aufkommen der Grund- steuer B	Hebesatz der Grund- steuer B	Grundzahl der Grundsteuer B	ver- anschlagtes Aufkommen der Gewerbe- steuer	Hebesatz der Gewerbe- steuer	Grundzahl der Gewerbe- steuer	erforderliche Erhöhung des Hebe- satzes der Grundsteuer B sowie der Gewerbe- steuer jeweils in Prozent- punkten bei 20 Jahren
	Posten E 23	Posten F 44				Posten F 35	Konto 4012		Spalte 7 / Spalte 8 x 100	Konto 4013		Spalte 10 / Spalte 11 x 100	(Spalte 6 ./. Spalte 4) / (Spalte 9 + Spalte 12) x 100 / 20
	Euro							in v. H.	Euro	Euro	in v. H.	Euro	in v. H.- Punkten
<i>Spalte</i>	<i>1</i>	<i>2</i>	<i>3</i>	<i>4</i>	<i>5</i>	<i>6</i>	<i>7</i>	<i>8</i>	<i>9</i>	<i>10</i>	<i>11</i>	<i>12</i>	<i>13</i>
2025	29.690	76.250	0	0	2.219.381,28	0	45.000	465	96,77	74.700	390	191,54	0,00

II. Statistische Angaben zur Ortsgemeinde Mudershausen

Entwicklung der Wohnbevölkerung (Hauptwohnsitz) der Ortsgemeinde Mudershausen

Gemeinde:	Mudershausen
Jahr 2002	447
Jahr 2003	448
Jahr 2004	455
Jahr 2005	454
Jahr 2006	454
Jahr 2007	461
Jahr 2008	441
Jahr 2009	431
Jahr 2010	428
Jahr 2011	415
Jahr 2012	402
Jahr 2013	404
Jahr 2014	414
Jahr 2015	427
Jahr 2016	434
Jahr 2017	429
Jahr 2018	461
Jahr 2019	426
Jahr 2020	430
Jahr 2021	432
Jahr 2022	447
Jahr 2023	435
Jahr 2024	452

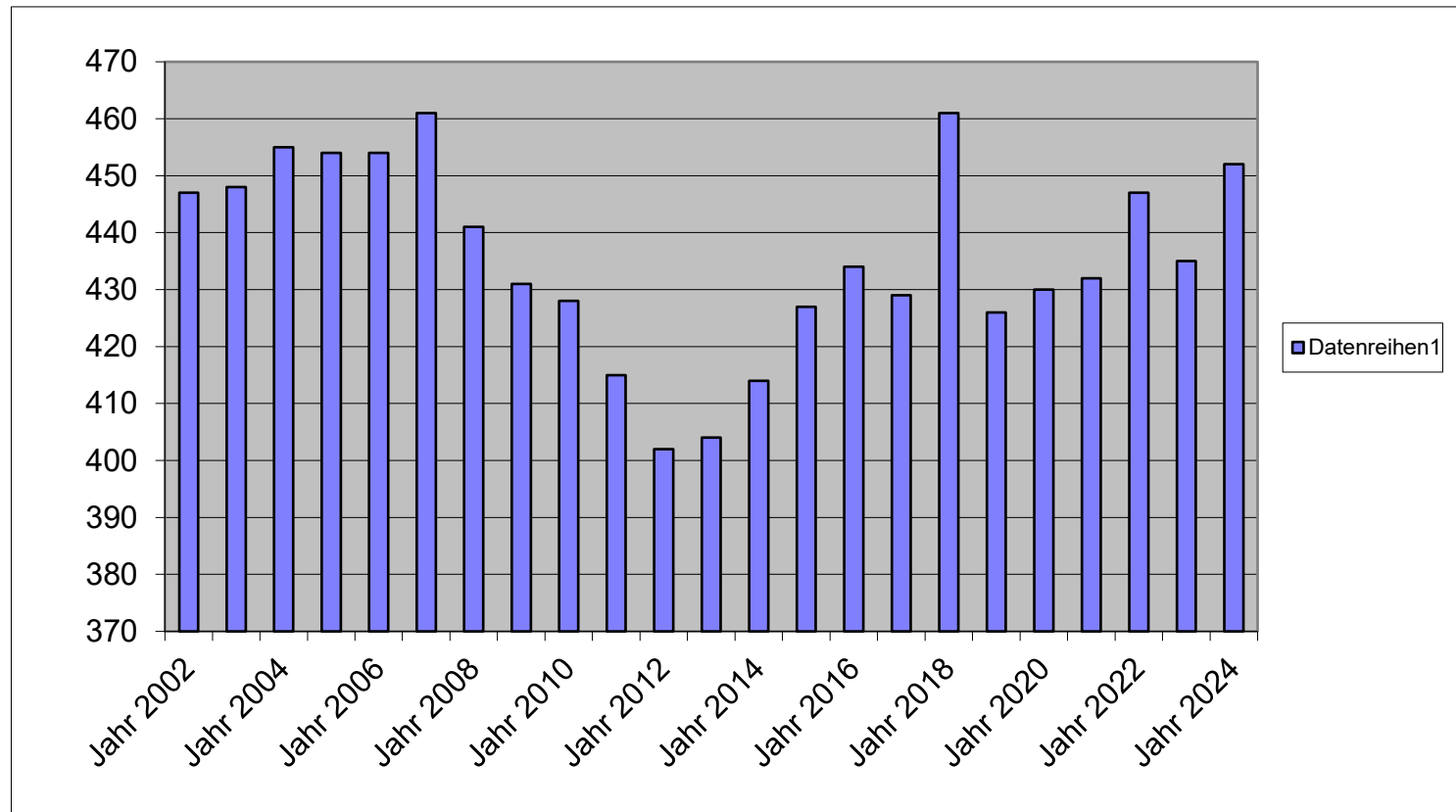

Nivellierte Steuerkraft pro Einwohner (ohne Schlüsselzuweisung) der OG Mundershausen

	Mundershausen		
	Steuerkraft- meßzahl	Einwohner zum 30.06. Vj.	Steuerkraft je Einwohner
Hhj. 2008	186.608,00 €	461	404,79 €
Hhj. 2009	200.126,00 €	441	453,80 €
Hhj. 2010	187.264,00 €	431	434,49 €
Hhj. 2011	206.842,00 €	428	483,28 €
Hhj. 2012	219.554,00 €	415	529,05 €
Hhj. 2013	264.642,00 €	402	658,31 €
Hhj. 2014	234.683,00 €	404	580,90 €
Hhj. 2015	287.696,00 €	414	694,92 €
HHj. 2016	245.667,00 €	427	575,33 €
HHj. 2017	252.395,00 €	434	581,56 €
HHj. 2018	275.707,00 €	429	642,67 €
HHj. 2019	278.762,00 €	461	604,69 €
HHj. 2020	285.076,00 €	426	669,19 €
HHj. 2021	299.349,00 €	430	696,16 €
HHj. 2022	316.961,00 €	432	733,71 €
HHj. 2023	372.188,00 €	447	832,64 €
HHj. 2024	370.239,00 €	435	851,12 €
HHj. 2025	385.449,00 €	452	852,76 €

	SW	GemStk.	Diff.
2020	878,20 €	669,19 €	209,01 €
2021	914,93 €	696,16 €	218,77 €
2022	933,61 €	733,71 €	199,90 €
2023	1.097,43 €	832,64 €	264,79 €
2024	1.122,73 €	851,12 €	271,61 €
2025	1.116,87 €	852,76 €	264,11 €

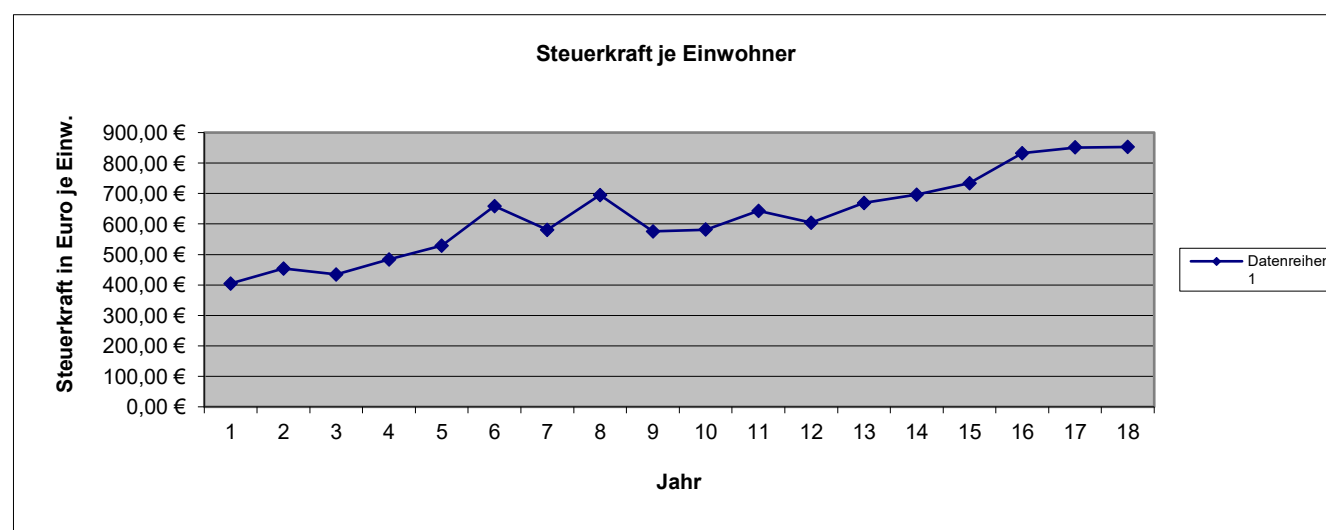
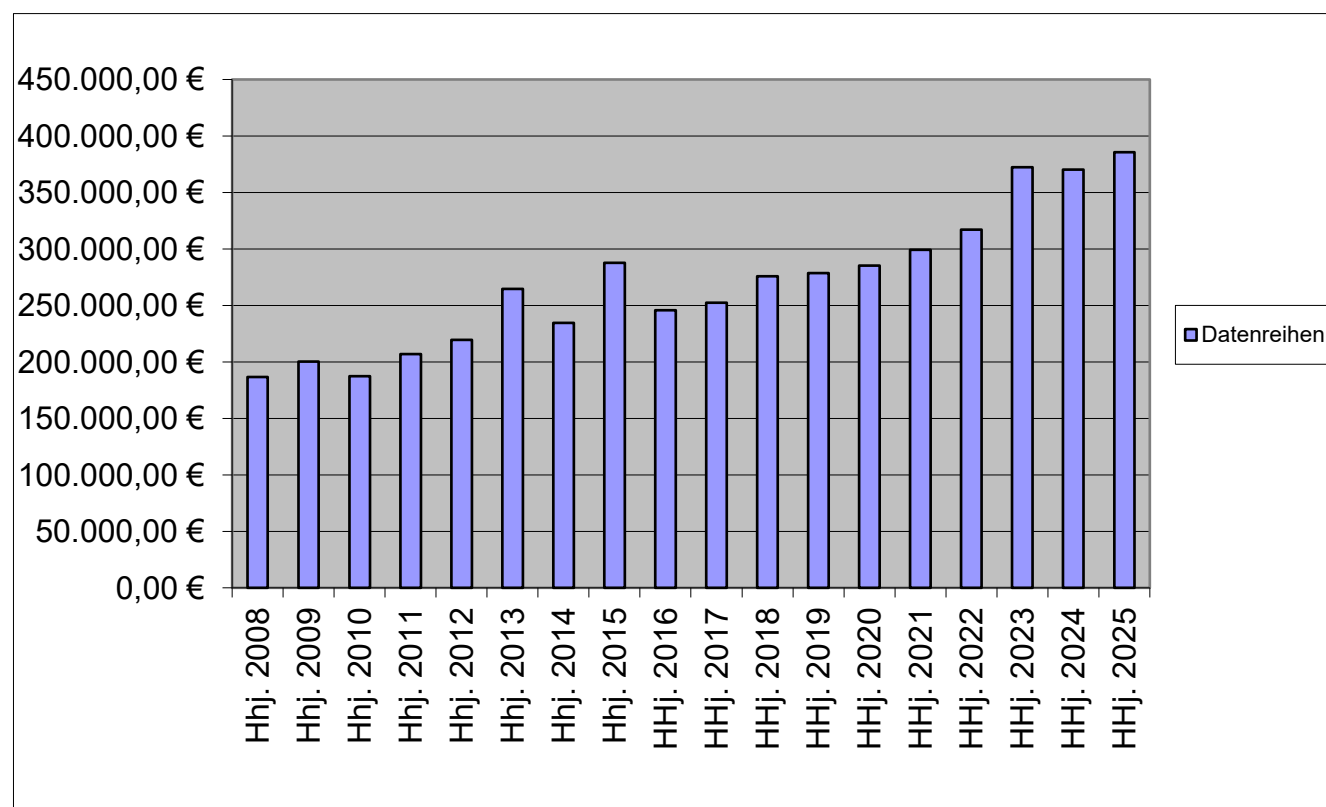

	Einwohner Stand 30.06.2024	Steuerkraftzahlen			Anteil an der Einkommen- steuer	Gem.-Anteil Umsatz- steuer	§ 21 LFAG Ausgleichs- leistungen	Steuerkraft- meßzahl Summe (3-8)	Schlüssel- zuweisung A 2025	Zuweisungen Stat. Gem. und Zentrale Orte	Nachrichtlich Schlüssel- zuweisung B nicht umlagefähig	Umlage- grundzahl Summe (9-11)	VG-Umlage gerundet 33,50%	Kreis-Umlage gerundet 47,00%
		Grundsteuer		Gewerbe- steuer										
		A	B											
1	2	3	4	5	6	7	8	9	10	11	12	13	14	15
Name der Gemeinde		Steuerkraft vom 01.10.2023 bis 30.09.2024												
Allendorf	604	2.464	59.450	341.169	327.745	33.248	42.671	806.747	0	0	0	806.747	270.260	379.171
Berghausen	300	5.071	28.776	60.143	157.583	4.407	20.512	276.492	52.712	0	215	329.204	110.283	154.726
Berndroth	408	3.790	32.641	244.077	233.340	12.943	30.384	557.175	0	0	0	557.175	186.654	261.872
Biebrich	337	2.092	25.123	14.891	156.461	4.340	20.371	223.278	137.794	0	7.203	361.072	120.959	169.704
Bremberg	264	5.227	32.000	9.851	112.858	2.547	14.683	177.166	105.916	0	3.015	283.082	94.832	133.049
Burgschwalbach	1.085	6.592	103.655	183.398	631.711	16.966	82.271	1.024.593	168.484	0	26.844	1.193.077	399.681	560.746
Dörsdorf	430	3.918	36.077	19.267	261.691	2.298	34.076	357.327	110.635	0	25.863	467.962	156.767	219.942
Ebertshausen	135	3.763	10.109	5.566	76.842	593	10.012	106.885	39.502	0	7.253	146.387	49.040	68.802
Eisighofen	293	4.001	23.358	26.012	161.720	3.729	21.049	239.869	78.634	0	7.559	318.503	106.699	149.696
Ergeshausen	143	1.886	11.733	339	71.442	287	9.308	94.995	58.245	0	5.403	153.240	51.335	72.023
Flacht	990	5.263	95.038	335.300	604.831	11.957	78.730	1.131.119	0	0	2.736	1.131.119	378.925	531.626
Gutenacker	375	2.479	35.496	106.856	157.178	19.739	20.453	342.201	68.960	0	11.498	411.161	137.739	193.246
Hahnstätten	3.072	6.462	401.400	1.383.270	1.571.686	177.919	204.685	3.745.422	0	343.303	0	4.088.725	1.369.723	1.921.701
Herold	387	3.442	34.969	82.285	246.860	9.119	32.158	408.833	21.054	0	0	429.887	144.012	202.047
Kaltenholzhausen	571	5.434	58.719	270.523	358.396	21.698	46.665	761.435	0	0	0	761.435	255.081	357.874
Katzenelnbogen	2.320	7.884	347.751	1.030.192	1.081.773	229.025	140.810	2.837.435	0	320.059	0	3.157.494	1.057.760	1.484.022
Klingelbach	789	3.538	74.685	78.067	400.819	11.326	52.164	620.599	234.552	0	29.726	855.151	286.476	401.921
Kördorf	565	7.804	50.356	19.260	278.676	13.131	36.308	405.535	202.947	0	21.335	608.482	203.841	285.987
Lohrheim	595	4.702	52.641	139.277	316.414	11.443	41.225	565.702	88.951	0	5.156	654.653	219.309	307.687
Mittelfischbach	158	1.642	11.016	253.954	86.195	10.882	11.224	374.913	0	0	0	374.913	125.596	176.209
Mudershausen	452	3.284	35.525	59.470	250.282	4.288	32.600	385.449	107.439	0	571	492.888	165.117	231.657
Netzbach	369	6.243	27.574	46.048	206.371	3.420	26.876	316.532	86.033	0	0	402.565	134.859	189.206
Niederneisen	1.504	9.082	136.622	48.443	790.625	16.563	102.961	1.104.296	517.927	0	42.397	1.622.223	543.445	762.445
Niedertiefenbach	188	1.856	14.971	8.599	103.371	679	13.461	142.937	60.331	0	6.003	203.268	68.095	95.536
Oberfischbach	152	2.438	10.728	7.745	84.212	844	10.961	116.928	47.552	0	4.595	164.480	55.101	77.306
Oberneisen	732	3.280	81.168	227.594	447.468	14.889	58.234	832.633	0	0	18.729	832.633	278.932	391.338
Reckenroth	248	1.908	30.492	2.415	133.744	2.722	17.417	188.698	79.456	0	7.789	268.154	89.832	126.032
Rettert	466	3.166	44.102	103.117	258.560	7.000	33.676	449.621	63.756	0	2.463	513.377	171.981	241.287
Roth	205	3.137	12.904	23.892	92.858	450	12.095	145.336	75.260	0	7.264	220.596	73.900	103.680
Schiesheim	273	1.349	49.899	129.265	120.760	26.657	15.711	343.641	0	0	0	343.641	115.120	161.511
Schönborn	724	5.615	62.797	126.409	443.069	19.269	57.679	714.838	84.394	0	10.670	799.232	267.743	375.639
Summe Ortsgem.	19.134	128.812	2.031.775	5.386.694	10.225.541	694.378	1.331.430	19.798.630	2.490.534	663.362	254.287	22.952.526	7.689.097	10.787.688
VG Aar-Einrich										201.360	2.587.640	201.360		94.639
GESAMT:	19.134	128.812	2.031.775	5.386.694	10.225.541	694.378	1.331.430	19.798.630	2.490.534	864.722	2.841.927	23.153.886	7.689.097	10.882.327

Haushaltsatzung der Ortsgemeinde Mudershausen

für das Jahr 2025 vom _____

Der Ortsgemeinderat hat auf Grund der §§ 95 ff. der Gemeindeordnung Rheinland-Pfalz in der Fassung vom 31. Januar 1994 (GVBl. S. 153), zuletzt geändert durch Gesetz vom 02. März 2006 (GVBl. S. 57), folgende Haushaltssatzung beschlossen:

§ 1 Ergebnis- und Finanzhaushalt

Festgesetzt werden:

1. im Ergebnishaushalt

der Gesamtbetrag der Erträge auf	664.960,00 €
der Gesamtbetrag der Aufwendungen auf	635.270,00 €
Jahresüberschuß / Jahresfehlbetrag	29.690,00 €

2. Im Finanzhaushalt

die ordentlichen Einzahlungen auf	625.190,00 €
die ordentlichen Auszahlungen auf	548.940,00 €
Saldo der ordentlichen Ein- und Auszahlungen	76.250,00 €

die außerordentlichen Einzahlungen auf	0,00 €
die außerordentlichen Auszahlungen auf	0,00 €
Saldo der außerordentlichen Ein- und Auszahlungen	0,00 €

die Einzahlungen aus Investitionstätigkeit	0,00 €
die Auszahlungen aus Investitionstätigkeit	0,00 €
Saldo der Ein- und Auszahlungen aus Investitionstätigkeit	0,00 €

die Einzahlungen aus Finanzierungstätigkeit	0,00 €
die Auszahlungen aus Finanzierungstätigkeit	76.250,00 €
Saldo der Ein- und Auszahlungen aus Finanzierungstätigkeit	-76.250,00 €

der Gesamtbetrag der Einzahlungen auf	625.190,00 €
der Gesamtbetrag der Auszahlungen auf	625.190,00 €
Veränderung des Finanzmittelbestandes im Haushaltsjahr	0,00 €

§ 2 Gesamtbetrag der vorgesehenen Kredite

Es werden festgesetzt:

1. der Gesamtbetrag der Kredite zur Finanzierung von Investitionen und Investitionsförderungsmaßnahmen	0,00 €
--	--------

§ 3 Gesamtbetrag der vorgesehenen Ermächtigungen

Es wird festgesetzt :

1. Der Gesamtbetrag der Verpflichtungsermächtigungen	0,00 €
--	--------

§ 4 Höchstbetrag der Verbindlichkeiten gegenüber der Einheitskasse der Verbandsgemeinde

Der Höchstbetrag der Verbindlichkeiten gegenüber der Einheitskasse der VG wird festgesetzt auf:

100.000,00 €

§ 5 Steuersätze

Die Steuersätze für die Gemeindesteuern werden wie folgt festgesetzt:

1. Grundsteuer

a) für die land- und forstwirtschaftlichen Betriebe (Grundsteuer A)	380%
b) für Grundstücke (Grundsteuer B)	465%

2. Gewerbesteuer

390%

3. Die Hundesteuer beträgt für Hunde, die innerhalb des Gemeindegebietes gehalten werden:

	EURO (€)
für den ersten Hund	60,00 €
für den zweiten Hund	120,00 €
für jeden weiteren Hund	180,00 €
für den ersten gefährlichen Hund	500,00 €
für den zweiten gefährlichen Hund	1.000,00 €
für jeden weiteren gefährlichen Hund	1.500,00 €

§ 6 Gebühren und Beiträge

Die Sätze der Gebühren und Beiträge für ständige Gemeindevorrichtungen nach dem Kommunalabgabengesetz vom 20. Juni 1995 (GVBl. S. 175), zuletzt geändert durch Gesetz vom 02. März 2006 (GVBl. S. 57) werden wie folgt festgesetzt:

Gebühren für das Dorfgemeinschaftshaus

EURO (€)

Gemeindesaal	120,00 €
Pauschale Nebenkosten für Heizung, Strom, Wasser, Kanal	35,00 €
Benutzung der Küche	60,00 €
Benutzung des Kaffeegeschirrs	15,00 €
Auf Gewinn ausgerichtete Veranstaltungen	250,00 €
Pauschale Nebenkosten für Heizung, Strom, Wasser, Kanal	35,00 €
Benutzung des Schankraumes für Familienfeiern (soweit nicht verpachtet)	100,00 €
Pauschale Nebenkosten für Heizung, Strom, Wasser, Kanal	35,00 €
Gebühren für das Ausleihen von Mobiliar aus dem Dorfgemeinschaftshaus:	
Gebühr für einen Tisch	2,25 €
Gebühr für einen Stuhl	0,60 €

Mit auswärtigen Benutzern wird eine Sondervereinbarung nach § 2 Absatz 2 Satz 2 KAG getroffen

§ 7 Eigenkapital

Stand des Eigenkapitals zum 31.12. des Vorvorjahres	2.219.381,28
Voraussichtlicher Stand des Eigenkapitals zum 31.12. des Vorjahres	2.257.241,28
Voraussichtlicher Stand des Eigenkapitals zum 31.12. des Haushaltsjahres	2.286.931,28

§ 8 Über- und außerplanmäßige Aufwendungen und Auszahlungen

Erhebliche über- und außerplanmäßige Aufwendungen oder Auszahlungen gemäß § 100 Abs. 1 Satz 2 GemO liegen vor, wenn im Einzelfall 1.000 € überschritten sind.

Ortsgemeinde Mudershausen, den _____

-Siegel-

K. Harbach, Ortsbürgermeister

Hinweis:

Die vorstehende Haushaltssatzung für das Haushaltsjahr 2025 wird hiermit öffentlich bekannt gemacht. Die nach § 95 Absatz 4 GemO erforderliche Genehmigung der Aufsichtsbehörde zu den Festsetzungen in den §§ 2 und 3 der Haushaltssatzung wurde mit Schreiben vom _____ erteilt.

Der Haushaltsplan liegt zur Einsichtnahme vom _____ bis _____ während der allgemeinen Dienststunden im Rathaus der Verbandsgemeindeverwaltung Aar-Einrich am Verwaltungsstandort Katzenelnbogen, Burgstraße 1, 56368 Katzenelnbogen, Zimmer D8, öffentlich aus.

Nach § 24 Absatz 6 GemO gilt die Satzung, die unter Verletzung von Verfahrens- oder Formvorschriften der Gemeindeordnung zustande gekommen ist, ein Jahr nach der Bekanntmachung als von Anfang an gültig zustande gekommen. Dies gilt nicht wenn

1. die Bestimmung über die Öffentlichkeit der Sitzung, die Genehmigung, die Ausfertigung oder die Bekanntmachung der Satzung verletzt worden sind oder
2. vor Ablauf der in Satz 1 genannten Frist die Aufsichtsbehörde den Beschluss beanstandet oder jemand die Verletzung der Verfahrens- oder Formvorschriften gegenüber der Verbandsgemeindeverwaltung Aar-Einrich unter Bezeichnung des Sachverhalts, der die Verletzung begründen soll, geltend gemacht hat.

Hat jemand eine Verletzung nach Satz 2 Nr. 2 geltend gemacht, so kann auch nach Ablauf der in Satz 1 genannten Frist jedermann diese Verletzung geltend machen.

Katzenelnbogen, den _____

Verbandsgemeindeverwaltung Aar-Einrich
56368 Katzenelnbogen

Übersicht über die Teilhaushalte und die zugeordneten Produkte

Teilhaushalt	Produkte/ Leistungen	Bezeichnung
Teilhaushalt 1	11101	Verwaltungssteuerung
	11131	Öffentlichkeitsarbeit
	11133	Ehrungen und Jubiläen
	11140	Gremien
	11141	Angelegenheiten des Rates
	11420	Liegenschaften
	12102	Wahlen
	28100	Heimat- und sonstige Kulturpflege
	29100	Förderung von Kirchengemeinden
	33100	Förderung von Trägern der Wohlfahrtspflege
	36200	Jugendarbeit
	36501	Kindergarten
	36502	Kindertagesstätte
	36601	Jugendräume
	36602	Spielplätze u.ä.
	42410	Kommunale Sportstätten
	51100	Räumliche Planungs- und Entwicklungsmaßnahmen
	52100	Bau- und Grundstücksordnung
	51130	Dorferneuerung
	52250	Grunderwerb zur Weiterveräußerung
	53110	Kommunale Elektrizitätsversorgung (PV-Anlage)
	54150	Konzessionsabgaben
	54700	ÖPNV
	55100	Öffentliches Grün, Landschaftsbau
	55300	Friedhofs- und Bestattungswesen
	55510	Kommunale Forstwirtschaft
	55590	Feld-, Landwirtschafts-, Wirtschaftswege
	57312	Dorfgemeinschaftshäuser
Teilhaushalt 3	61100	Steuern, allgemeine Zuweisungen und Umlagen
	61200	Sonstige Allgemeine Finanzwirtschaft
	61214	Zinsen (§ 233 AO)
	61225	Zinsen (§ 233a AO)

Ermittlung Höchstbetrag Liquiditätskredite		
lfd.Nr.	Bezeichnung	Angabe
1	Haushaltsjahr	2025
2	maßgeblicher Betrachtungszeitraum	2019 - 2023
3	Arbeitstag mit dem höchsten Bestand an Liquiditätskrediten (Wochentag und Datum)	15.07.2020
4	Höchster Bestand an Liquiditätskrediten in Euro nach Nr. 3	327.798,98 €
5	Summe der ordentlichen und außerordentlichen Auszahlungen im Finanzhaushalt des Planjahres (F15 + F18 zuzüglich außerordentlicher Auszahlungen)	509.400,00 €
6	Sicherheitszuschlag auf lfd.Nr. 5 in Höhe von 5 v.H.	25.470,00 €
7	weiterer Sicherheitszuschlag auf lfd.Nr. 5 in Höhe von 5 v.H. im Falle eines Doppelhaushaltes	0,00 €
8	Abweichung in Euro (in der HH-Satzung festgelegter Betrag abzüglich dem rechnerisch ermittelten Höchstbetrag)	-253.268,98 €
9	rechnerisch ermittelter Höchstbetrag (ggf. auch für 1. Jahr im Doppelhaushalt)	353.268,98 €
10	rechnerisch ermittelter Höchstbetrag für 2. Jahr im Doppelhaushalt	0,00 €

Begründung zur Abweichung:

Die temporäre Kassenverschuldung resultiert aus einer Baumaßnahme und der verspäteten Zahlung von Zuwendungen und Beiträgen

Daher wurde der Betrag auf 100 T€ festgesetzt um kurzfristige Liquiditätsengpässe überbrücken zu können.

Grundsätzlich wird die Gemeinde wie im Finanzplan dargestellt weiterhin einen liquiden Mittelbestand beibehalten

Liquiditätsplanung für die OG Mundershausen (2023 - 2028)

Liquiditätsbestand zum 31.12.2023 (siehe Ziffer 2.2.6 Bilanz Forderungen)	40.777,69 €
Planung laut Finanzplan 2024	-9.490,00 €
Planung laut Finanzplan 2025	
Planung laut Finanzplan 2026	
Planung laut Finanzplan 2027	
Planung laut Finanzplan 2028	
Voraussichtlicher Stand zum 31.12.2028	31.287,69 €



Ergebnishaushalt 2025

lfd. Nr.	Ertrags- und Aufwandsarten	Ergebnis 2023	Ansatz 2024	Ansatz 2025	Planung 2026	Planung 2027	Planung 2028
in EUR							
Entstehung des Jahresergebnisses aus ordentlicher und außerordentlicher Tätigkeit							
E1	+ Steuern und ähnliche Abgaben	397.609,44	410.790	437.200	452.120	466.930	482.160
E2	+ Zuwendungen, allgemeine Umlagen und sonstige Transfererträge	144.019,45	128.260	138.230	138.240	137.800	137.800
E4	+ Öffentlich-rechtliche Leistungsentgelte	44.934,96	23.010	30.340	30.340	30.340	28.240
E5	+ Privatrechtliche Leistungsentgelte	57.157,98	54.000	44.080	44.080	44.080	44.080
E6	+ Kostenerstattungen und Kostenumlagen	1.179,28	1.150	1.150	1.100	1.150	1.150
E7	+ Sonstige laufende Erträge	13.742,87	13.500	13.500	13.500	13.500	13.500
E8	Summe der laufenden Erträge aus Verwaltungstätigkeit	658.643,98	630.710	664.500	679.380	693.800	706.930
E9	- Personal- und Versorgungsaufwendungen	24.565,22	23.040	24.480	24.480	24.480	24.180
E10	- Aufwendungen für Sach- und Dienstleistungen	36.501,85	38.950	35.050	35.450	35.050	35.450
E11	- Abschreibungen	85.650,38	80.910	84.830	74.520	72.600	72.600
E12	- Zuwendungen, Umlagen und sonstige Transferaufwendungen	424.242,61	419.100	453.450	453.450	453.450	453.450
E14	- Sonstige laufende Aufwendungen	42.035,56	31.210	37.360	37.360	37.360	37.360
E15	Summe der laufenden Aufwendungen aus Verwaltungstätigkeit	612.995,62	593.210	635.170	625.260	622.940	623.040
E16	Laufendes Ergebnis aus Verwaltungstätigkeit	45.648,36	37.500	29.330	54.120	70.860	83.890
E17	+ Zinserträge und sonstige Finanzerträge	2.069,80	460	460	460	460	210
E18	- Zinsaufwendungen und sonstige Finanzaufwendungen	1.945,71	100	100	100	0	0
E19	Saldo der Zins- und sonstigen Finanzerträge und -aufwendungen	124,09	360	360	360	460	210
E20	Ordentliches Ergebnis	45.772,45	37.860	29.690	54.480	71.320	84.100
E21	Außerordentliches Ergebnis	0,00	0	0	0	0	0
E22	Saldo aus internen Leistungsbeziehungen	0,00	0	0	0	0	0
E23	Jahresergebnis (Jahresüberschuss/Jahresfehlbetrag)	45.772,45	37.860	29.690	54.480	71.320	84.100



Ergebnishaushalt 2025

lfd. Nr.	Ertrags- und Aufwandsarten	Ergebnis 2023	Ansatz 2024	Ansatz 2025	Planung 2026	Planung 2027	Planung 2028
in EUR							
Entstehung des Jahresergebnisses aus ordentlicher und außerordentlicher Tätigkeit							
E1	+ Steuern und ähnliche Abgaben	397.609,44	410.790	437.200	452.120	466.930	482.160
40110000	Grundsteuer A	3.598,79	3.600	3.800	3.800	3.800	3.800
40120000	Grundsteuer B	36.382,05	36.400	45.000	45.000	45.000	45.000
40130000	Gewerbesteuer	84.977,60	65.400	74.700	74.700	74.700	74.700
40210000	Gemeindeanteil an der Einkommensteuer	236.013,32	266.640	273.900	288.600	303.190	317.660
40220000	Gemeindeanteil an der Umsatzsteuer	4.655,30	4.890	4.260	4.360	4.440	4.540
40330000	Hundesteuer	5.874,00	5.900	5.900	5.900	5.900	5.900
40521000	Familienleistungsausgleich	26.108,38	27.960	29.640	29.760	29.900	30.560
E2	+ Zuwendungen, allgemeine Umlagen und sonstige Transfererträge	144.019,45	128.260	138.230	138.240	137.800	137.800
41111000	Schlüsselzuweisung A	107.293,00	106.300	107.440	107.440	107.440	107.440
41112000	Schlüsselzuweisung B (bis 2022 B1, ab 2023 B)	7.761,00	0	570	570	570	570
41442000	Zuweisungen und Zuschüsse für laufende Zwecke / vom öffentlichen Bereich / vom Land	13.556,45	13.710	14.790	14.790	14.790	14.790
41510000	Sonderposten aus Zuwendungen	15.409,00	8.250	15.430	15.440	15.000	15.000
E4	+ Öffentlich-rechtliche Leistungsentgelte	44.934,96	23.010	30.340	30.340	30.340	28.240
43190000	Verwaltungsgebühren einschließlich Erstattung von Auslagen / Sonstige	166,00	300	300	300	300	200
43210000	Entgelte für die Benutzung von öffentlichen Einrichtungen und für wirtschaftliche Dienstleistungen	2.240,00	2.000	2.000	2.000	2.000	0
43224000	Entgelte / für das Bestattungswesen	3.680,00	500	3.000	3.000	3.000	3.000
43690000	Sonstige zweckgebundene Abgaben / Sonstige	265,14	300	300	300	300	300
43700000	Erträge aus der Auflösung von Sonderposten für Beiträge und ähnliche Entgelte	24.190,54	19.230	24.740	24.740	24.740	24.740
43900000	Erträge aus der Auflösung von Sonderposten für Grabnutzungsentgelte	14.393,28	680	0	0	0	0
E5	+ Privatrechtliche Leistungsentgelte	57.157,98	54.000	44.080	44.080	44.080	44.080
44110000	Erträge aus Verkäufen von Vorräten	35.390,92	40.370	30.450	30.450	30.450	30.450
44120000	Mieten und Pachten	11.324,37	10.080	10.080	10.080	10.080	10.080
44190000	Privatrechtliche Leistungsentgelte / Sonstige	10.442,69	3.550	3.550	3.550	3.550	3.550
E6	+ Kostenerstattungen und Kostenumlagen	1.179,28	1.150	1.150	1.100	1.150	1.150
44243000	Kostenerstattungen und Kostenumlagen / vom öffentlichen Bereich / von Gemeinden und Gemeindeverbänden	1.179,28	1.150	1.150	1.100	1.150	1.150
E7	+ Sonstige laufende Erträge	13.742,87	13.500	13.500	13.500	13.500	13.500
46250000	Konzessionsabgaben	13.742,87	13.500	13.500	13.500	13.500	13.500
E8	Summe der laufenden Erträge aus Verwaltungstätigkeit	658.643,98	630.710	664.500	679.380	693.800	706.930
E9	- Personal- und Versorgungsaufwendungen	24.565,22	23.040	24.480	24.480	24.480	24.180
50110000	Bürgermeister	7.668,00	8.120	8.120	8.120	8.120	8.120
50120000	Beigeordnete	595,50	280	280	280	280	280
50220000	Dienstbezüge und dergleichen / Arbeitnehmer	4.382,47	4.330	5.500	5.500	5.500	5.500



Ergebnishaushalt 2025

lfd. Nr.	Ertrags- und Aufwandsarten	Ergebnis	Ansatz	Ansatz	Planung	Planung	Planung
		2023	2024	2025	2026	2027	2028
in EUR							
50320000	Beiträge zu Versorgungskassen / Arbeitnehmer	65,06	70	70	70	70	70
50420000	Beiträge zur gesetzlichen Sozialversicherung / Arbeitnehmer	1.527,94	1.870	1.810	1.810	1.810	1.810
50421000	Gesetzliche Unfallversicherung	3.014,12	3.420	3.520	3.520	3.520	3.220
50690000	Personalnebenaufwendungen / Sonstige	566,06	100	250	250	250	250
50791000	Ehrensoldrückstellungen	3.372,00	1.500	1.500	1.500	1.500	1.500
50900000	Pauschalierte Lohnsteuer (auch Zahlungen über Knappschaft)	596,07	640	650	650	650	650
51130000	Versorgungsaufwendungen / ehrenamtlich Tätige	2.568,00	2.710	2.780	2.780	2.780	2.780
51700000	Zuführungen zu Ehrensoldrückstellungen	210,00	0	0	0	0	0
E10	- Aufwendungen für Sach- und Dienstleistungen	36.501,85	38.950	35.050	35.450	35.050	35.450
52200000	Heizung	1.365,38	2.000	2.000	2.000	2.000	2.000
52210000	Stromkosten	5.160,44	8.850	5.850	5.850	5.850	5.850
52220000	Bewirtschaftungskosten	3.658,95	3.200	3.200	3.200	3.200	3.200
52310000	Unterhaltung der Grundstücke, Außenanlagen, Gebäude und Gebäudeeinrichtungen	11.126,48	11.200	9.700	9.700	9.700	9.700
52320000	Bewirtschaftung der Grundstücke, Außenanlagen, Gebäude und Gebäudeeinrichtungen	7.000,00	7.000	8.000	8.000	8.000	8.000
52420000	Essenskosten	1.301,90	1.200	800	1.200	800	1.200
52490000	Sonstige Aufwendungen für Sachleistungen	90,00	0	0	0	0	0
52542000	Kostenerstattungen / an den öffentlichen Bereich / an die EU / an das Land	4.785,76	5.500	5.500	5.500	5.500	5.500
52548000	Kostenerstattungen / an den öffentlichen Bereich / an die EU / an sonstige öffentliche Sonderrechnungen	2.012,94	0	0	0	0	0
E11	- Abschreibungen	85.650,38	80.910	84.830	74.520	72.600	72.600
53230000	Abschreibungen auf immaterielle Vermögensgegenstände / gezahlte Investitionszuschüsse als Nutzungsberechtigter	5.448,00	4.450	4.910	4.910	4.910	4.910
53450000	Abschreibungen auf bebaute Grundstücke und grundstücksgleiche Rechte / mit Sportanlagen	336,00	340	340	340	350	350
53470000	Abschreibungen auf bebaute Grundstücke und grundstücksgleiche Rechte / mit Verwaltungsgebäuden	3.120,00	3.120	3.120	3.120	3.120	3.120
53490000	Abschreibungen auf bebaute Grundstücke und grundstücksgleiche Rechte / mit sonstigen Gebäuden	8.604,00	8.620	8.620	8.620	8.620	8.620
53510000	Brücken, Tunnel und ingenieurtechnische Anlagen	456,00	0	460	460	460	460
53580000	Straßen, Wege, Plätze und Verkehrslenkungsanlagen	61.857,39	56.730	59.720	49.400	47.730	47.730
53590000	Abschreibungen auf das Infrastrukturvermögen (einschließlich Grundstücke und grundstücksgleiche Rechte) / sonstige Bauten des Infrastrukturvermögens	0,00	1.980	1.980	1.980	1.980	1.980
53820000	Maschinen und technische Anlagen	2.508,00	2.510	2.510	2.510	2.510	2.510
53832000	Betriebsausstattung	3.320,99	3.160	3.170	3.180	2.920	2.920
E12	- Zuwendungen, Umlagen und sonstige Transferaufwendungen	424.242,61	419.100	453.450	453.450	453.450	453.450
54144000	Zuweisungen und Zuschüsse für laufende Zwecke / an den öffentlichen Bereich / an Zweckverbände	39.751,73	38.480	49.300	49.300	49.300	49.300
54190000	Zuweisungen und Zuschüsse für laufende Zwecke / an Sonstige	669,40	670	670	670	670	670



Ergebnishaushalt 2025

Ifd. Nr.	Ertrags- und Aufwandsarten	Ergebnis	Ansatz	Ansatz	Planung	Planung	Planung
		2023	2024	2025	2026	2027	2028
in EUR							
54310000	Gewerbsteuerumlage	7.429,48	5.870	6.700	6.700	6.700	6.700
54421000	Allgemeine Umlagen an Gemeindeverbände / Landkreise	215.766,00	214.440	231.660	231.660	231.660	231.660
54423000	Allgemeine Umlagen an Gemeindeverbände / Verbandsgemeinden	160.626,00	159.640	165.120	165.120	165.120	165.120
E14	- Sonstige laufende Aufwendungen	42.035,56	31.210	37.360	37.360	37.360	37.360
56290000	Sonstige Aufwendungen für die Inanspruchnahme von Rechten und Diensten	13.195,77	7.000	17.000	17.000	17.000	17.000
56291000	Wechselweiser Einsatz - Waldarbeiter	19.049,69	15.000	11.400	11.400	11.400	11.400
56310000	Büromaterial	0,00	150	200	200	200	200
56320000	Fachliteratur, Zeitschriften	49,22	50	50	50	50	50
56340000	Telefon, Datenübertragungskosten	786,00	800	800	800	800	800
56390000	Geschäftsaufwendungen / Sonstiges	2.143,69	1.250	950	950	950	950
56410000	Versicherungsbeiträge	6.022,01	6.420	6.420	6.420	6.420	6.420
56420000	Beiträge zu Wirtschaftsverbänden, Berufsvertretungen und Vereinen	590,91	30	30	30	30	30
56810000	Grundsteuer	198,27	210	210	210	210	210
56920000	Verfüngsmittel	0,00	300	300	300	300	300
E15	Summe der laufenden Aufwendungen aus Verwaltungstätigkeit	612.995,62	593.210	635.170	625.260	622.940	623.040
E16	Laufendes Ergebnis aus Verwaltungstätigkeit	45.648,36	37.500	29.330	54.120	70.860	83.890
E17	+ Zinserträge und sonstige Finanzerträge	2.069,80	460	460	460	460	210
47143000	Zinserträge für Kredite / vom öffentlichen Bereich / von der EU / von Gemeinden und Gemeindeverbänden	1.345,74	0	0	0	0	0
47200000	Zinsen aus Stundungen und Verrentungen	475,00	0	0	0	0	0
47400000	Erträge aus Beteiligungen ohne assoziierte Unternehmen	5,06	10	10	10	10	10
47920000	Vollverzinsung aus Gewerbesteuer (§ 233a AO)	244,00	250	250	250	250	0
47990000	Sonstige Zinsen und ähnliche Erträge / Sonstige	0,00	200	200	200	200	200
E18	- Zinsaufwendungen und sonstige Finanzaufwendungen	1.945,71	100	100	100	0	0
57511000	Zinsaufwendungen und sonstige Finanzaufwendungen / an den inländischen Geldmarkt / an inländische Kreditinstitute / an Banken	1.476,76	0	0	0	0	0
57512000	Zinsaufwendungen und sonstige Finanzaufwendungen / an den inländischen Geldmarkt / an inländische Kreditinstitute / an Sparkassen	443,66	0	0	0	0	0
57519000	Zinsaufwendungen und sonstige Finanzaufwendungen / an den inländischen Geldmarkt / an inländische Kreditinstitute / an sonstige inländische Kreditinstitute	10,29	0	0	0	0	0
57910000	Sonstige Zinsen und sonstige Finanzaufwendungen / aus der Vollverzinsung der Gewerbesteuer (§ 233a AO)	15,00	100	100	100	0	0
E19	Saldo der Zins- und sonstigen Finanzerträge und -aufwendungen	124,09	360	360	360	460	210
E20	Ordentliches Ergebnis	45.772,45	37.860	29.690	54.480	71.320	84.100
E21	Außerordentliches Ergebnis	0,00	0	0	0	0	0
E22	Saldo aus internen Leistungsbeziehungen	0,00	0	0	0	0	0
E23	Jahresergebnis (Jahresüberschuss/Jahresfehlbetrag)	45.772,45	37.860	29.690	54.480	71.320	84.100



Finanzhaushalt 2025

Ifd. Nr.	Einzahlungs- und Auszahlungsarten	Ergebnis 2023	Ansatz 2024	Ansatz 2025	Planung 2026	Planung 2027	Planung 2028
		in EUR					
		1	2	3	4	5	6
	Entstehung des Finanzmittelüberschusses/-fehlbetrages aus ordentlicher und außerordentlicher Tätigkeit						
F1	+ Steuern und ähnliche Abgaben	398.715,94	410.790	437.200	452.120	466.930	482.160
F2	+ Zuwendungen, allgemeine Umlagen und sonstige Transfereinzahlungen	128.610,45	120.010	122.800	122.800	122.800	122.800
F4	+ Öffentlich-rechtliche Leitungsentgelte	7.023,14	3.500	6.000	6.000	6.000	3.900
F5	+ Privatrechtliche Leistungsentgelte	57.316,01	54.000	44.080	44.080	44.080	44.080
F6	+ Kostenerstattungen und Kostenumlagen	1.179,28	1.150	1.150	1.150	1.150	1.150
F7	+ Sonstige laufende Einzahlungen	13.936,53	13.500	13.500	13.500	13.500	13.500
F8	Summe der laufenden Einzahlungen aus Verwaltungstätigkeit	606.781,35	602.950	624.730	639.650	654.460	667.590
F9	- Personal- und Versorgungsauszahlungen	21.590,66	21.540	22.980	22.980	22.980	22.680
F10	- Auszahlungen für Sach- und Dienstleistungen	35.357,70	38.950	35.050	35.450	35.050	35.450
F12	- Zuwendungen, Umlagen und sonstige Transferauszahlungen	416.618,47	419.100	453.450	453.450	453.450	453.450
F14	- Sonstige laufende Auszahlungen	41.601,98	31.210	37.360	37.360	37.360	37.360
F15	Summe der laufenden Auszahlungen aus Verwaltungstätigkeit	515.168,81	510.800	548.840	549.240	548.840	548.940
F16	Saldo der laufenden Ein- und Auszahlungen aus Verwaltungstätigkeit	91.612,54	92.150	75.890	90.410	105.620	118.650
F17	+ Zinseinzahlungen und sonstige Finanzeinzahlungen	1.760,29	460	460	460	460	210
F18	- Zinsauszahlungen und sonstige Finanzauszahlungen	1.945,71	100	100	100	0	0
F19	Saldo der Zins- und sonstigen Finanzein- und -auszahlungen	-185,42	360	360	360	460	210
F20	Saldo der ordentlichen Ein- und Auszahlungen	91.427,12	92.510	76.250	90.770	106.080	118.860
F21	Saldo der außerordentlichen Ein- und Auszahlungen	0,00	0	0	0	0	0
F22	Saldo der Ein- und Auszahlungen aus internen Leistungsbeziehungen	0,00	0	0	0	0	0
F23	Saldo der ordentlichen und außerordentlichen Ein- und Auszahlungen	91.427,12	92.510	76.250	90.770	106.080	118.860
	Entstehung des Finanzmittelüberschusses/-fehlbetrages aus Investitionstätigkeit						
F24	+ Einzahlungen aus Investitionszuwendungen	2.000,00	123.500	0	0	0	0
F25	+ Einzahlungen aus Beiträgen und ähnlichen Entgelten	261.996,28	1.000	0	0	0	0
F27	Summe der Einzahlungen aus Investitionstätigkeit	263.996,28	124.500	0	0	0	0
F29	- Auszahlungen für Sachanlagen	238.871,23	226.500	0	0	0	0
F32	Summe der Auszahlungen aus Investitionstätigkeit	238.871,23	226.500	0	0	0	0



Finanzhaushalt 2025

Ifd. Nr.	Einzahlungs- und Auszahlungsarten	Ergebnis 2023	Ansatz 2024	Ansatz 2025	Planung 2026	Planung 2027	Planung 2028
		in EUR					
		1	2	3	4	5	6
F33	Saldo der Ein- und Auszahlungen aus Investitionstätigkeit	25.125,05	-102.000	0	0	0	0
F34	Finanzmittelüberschuss / -fehlbetrag	116.552,17	-9.490	76.250	90.770	106.080	118.860
	Finanzierungstätigkeit						
F36	- Tilgung von Investitionskrediten	147.247,76	0	0	0	0	0
F37	Saldo der Ein- und Auszahlungen aus Investitionskrediten	-147.247,76	0	0	0	0	0
F38	Veränderung der liquiden Mittel (ohne durchlaufende Gelder)	30.695,59	9.490	-76.250	-90.770	-106.080	-118.860
F39	Saldo der Ein- und Auszahlungen aus Krediten zur Liquiditätssicherung	0,00	0	0	0	0	0
F40	Saldo der Ein- und Auszahlungen aus Finanzierungstätigkeit	-116.552,17	9.490	-76.250	-90.770	-106.080	-118.860
F41	Saldo der durchlaufenden Gelder	2.134,68	0	0	0	0	0
F42	Verwendung Finanzmittelüberschuss / Deckung Finanzmittelfehlbetrag	-114.417,49	9.490	-76.250	-90.770	-106.080	-118.860
F43	Veränderung der liquiden Mittel (einschl. durchlaufende Gelder)	32.830,27	9.490	-76.250	-90.770	-106.080	-118.860
F44	nachrichtlich: Ausgleich Finanzhaushalt	-55.820,64	92.510	76.250	90.770	106.080	118.860



Teilergebnisplan 2025

1.1.1.0

Hauptproduktbereich: 1 Zentrale Verwaltung
Produktbereich: 1.1 Innere Verwaltung
Produktgruppe: 1.1.1 Verwaltungssteuerung
Produkt: 1.1.1.0 Verwaltungssteuerung

Ifd. Nr.	Ertrags- und Aufwandsarten	Ergebnis	Ansatz	Ansatz	Planung	Planung	Planung
		2023	2024	2025	2026	2027	2028
in EUR							
E4	+ Öffentlich-rechtliche Leistungsentgelte	73,00	100	100	100	100	0
43190000	Verwaltungsgebühren einschließlich Erstattung von Auslagen / Sonstige	73,00	100	100	100	100	0
E8	Summe der laufenden Erträge aus Verwaltungstätigkeit	73,00	100	100	100	100	0
E9	- Personal- und Versorgungsaufwendungen	16.956,11	14.300	14.390	14.390	14.390	14.090
50110000	Bürgermeister	7.668,00	8.120	8.120	8.120	8.120	8.120
50120000	Beigeordnete	595,50	280	280	280	280	280
50220000	Dienstbezüge und dergleichen / Arbeitnehmer	796,21	0	0	0	0	0
50320000	Beiträge zu Versorgungskassen / Arbeitnehmer	54,23	0	0	0	0	0
50420000	Beiträge zur gesetzlichen Sozialversicherung / Arbeitnehmer	826,93	780	780	780	780	780
50421000	Gesetzliche Unfallversicherung	272,24	300	300	300	300	0
50791000	Ehrensoldrückstellungen	3.372,00	1.500	1.500	1.500	1.500	1.500
50900000	Pauschalierte Lohnsteuer (auch Zahlungen über Knappschaft)	593,00	610	630	630	630	630
51130000	Versorgungsaufwendungen / ehrenamtlich Tätige	2.568,00	2.710	2.780	2.780	2.780	2.780
51700000	Zuführungen zu Ehrensoldrückstellungen	210,00	0	0	0	0	0
E10	- Aufwendungen für Sach- und Dienstleistungen	2.219,60	0	0	0	0	0
52200000	Heizung	782,18	0	0	0	0	0
52210000	Stromkosten	505,38	0	0	0	0	0
52220000	Bewirtschaftungskosten	466,76	0	0	0	0	0
52310000	Unterhaltung der Grundstücke, Außenanlagen, Gebäude und Gebäudeeinrichtungen	465,28	0	0	0	0	0
E11	- Abschreibungen	3.120,00	0	0	0	0	0
53470000	Abschreibungen auf bebaute Grundstücke und grundstücksgleiche Rechte / mit Verwaltungsgebäuden	3.120,00	0	0	0	0	0
E14	- Sonstige laufende Aufwendungen	4.313,94	3.500	2.400	2.400	2.400	2.400
56310000	Büromaterial	0,00	150	200	200	200	200
56320000	Fachliteratur, Zeitschriften	49,22	50	50	50	50	50
56340000	Telefon, Datenübertragungskosten	786,00	800	800	800	800	800
56390000	Geschäftsaufwendungen / Sonstiges	1.329,08	200	200	200	200	200
56410000	Versicherungsbeiträge	2.149,64	2.300	1.150	1.150	1.150	1.150
E15	Summe der laufenden Aufwendungen aus Verwaltungstätigkeit	26.609,65	17.800	16.790	16.790	16.790	16.490
E16	Laufendes Ergebnis aus Verwaltungstätigkeit	-26.536,65	-17.700	-16.690	-16.690	-16.690	-16.490
E19	Saldo der Zins- und sonstigen Finanzerträge und -aufwendungen	0,00	0	0	0	0	0
E20	Ordentliches Ergebnis	-26.536,65	-17.700	-16.690	-16.690	-16.690	-16.490



Teilergebnisplan 2025

1.1.1.0

Hauptproduktbereich: 1 Zentrale Verwaltung
 Produktbereich: 1.1 Innere Verwaltung
 Produktgruppe: 1.1.1 Verwaltungssteuerung
 Produkt: 1.1.1.0 Verwaltungssteuerung

lfd. Nr.	Ertrags- und Aufwandsarten	Ergebnis 2023	Ansatz 2024	Ansatz 2025	Planung 2026	Planung 2027	Planung 2028
in EUR							
E21	Außerordentliches Ergebnis	0,00	0	0	0	0	0
E22	Saldo aus internen Leistungsbeziehungen	0,00	0	0	0	0	0
E23	Jahresergebnis (Jahresüberschuss/Jahresfehlbetrag) des Teilhaushalts	-26.536,65	-17.700	-16.690	-16.690	-16.690	-16.490

Produktübersicht

Leistung	Bezeichnung	Ergebnis 2023	Ansatz 2024	Ansatz 2025	Planung 2026	Planung 2027	Planung 2028
in EUR							
1.1.1.0.1000	Verwaltungssteuerung	-26.536,65	-17.700	-16.690	-16.690	-16.690	-16.490



Teilergebnisplan 2025

1.1.1.3

Hauptproduktbereich: 1 Zentrale Verwaltung
Produktbereich: 1.1 Innere Verwaltung
Produktgruppe: 1.1.1 Verwaltungssteuerung
Produkt: 1.1.1.3 Öffentlichkeitsarbeit

Ifd. Nr.	Ertrags- und Aufwandsarten	Ergebnis 2023	Ansatz 2024	Ansatz 2025	Planung 2026	Planung 2027	Planung 2028
in EUR							
E8	Summe der laufenden Erträge aus Verwaltungstätigkeit	0,00	0	0	0	0	0
E14	- Sonstige laufende Aufwendungen	324,61	600	600	600	600	600
	56390000 <i>Geschäftsaufwendungen / Sonstiges</i>	324,61	300	300	300	300	300
	56920000 <i>Verfügungsmittel</i>	0,00	300	300	300	300	300
E15	Summe der laufenden Aufwendungen aus Verwaltungstätigkeit	324,61	600	600	600	600	600
E16	Laufendes Ergebnis aus Verwaltungstätigkeit	-324,61	-600	-600	-600	-600	-600
E19	Saldo der Zins- und sonstigen Finanzerträge und -aufwendungen	0,00	0	0	0	0	0
E20	Ordentliches Ergebnis	-324,61	-600	-600	-600	-600	-600
E21	Außerordentliches Ergebnis	0,00	0	0	0	0	0
E22	Saldo aus internen Leistungsbeziehungen	0,00	0	0	0	0	0
E23	Jahresergebnis (Jahresüberschuss/Jahresfehlbetrag) des Teilhaushalts	-324,61	-600	-600	-600	-600	-600

Produktübersicht

Leistung	Bezeichnung	Ergebnis 2023	Ansatz 2024	Ansatz 2025	Planung 2026	Planung 2027	Planung 2028
in EUR							
1.1.1.3.1000	Öffentlichkeitsarbeit	0,00	-300	-300	-300	-300	-300
1.1.1.3.3000	Ehrungen und Jubiläen	-324,61	-300	-300	-300	-300	-300



Teilergebnisplan 2025

1.1.1.4

Hauptproduktbereich: 1 Zentrale Verwaltung
Produktbereich: 1.1 Innere Verwaltung
Produktgruppe: 1.1.1 Verwaltungssteuerung
Produkt: 1.1.1.4 Gremien

lfd. Nr.	Ertrags- und Aufwandsarten	Ergebnis 2023	Ansatz 2024	Ansatz 2025	Planung 2026	Planung 2027	Planung 2028
in EUR							
E8	Summe der laufenden Erträge aus Verwaltungstätigkeit	0,00	0	0	0	0	0
E9	- Personal- und Versorgungsaufwendungen	566,06	100	250	250	250	250
	50690000 Personalnebenaufwendungen / Sonstige	566,06	100	250	250	250	250
E14	- Sonstige laufende Aufwendungen	175,00	150	150	150	150	150
	56390000 Geschäftsaufwendungen / Sonstiges	175,00	150	150	150	150	150
E15	Summe der laufenden Aufwendungen aus Verwaltungstätigkeit	741,06	250	400	400	400	400
E16	Laufendes Ergebnis aus Verwaltungstätigkeit	-741,06	-250	-400	-400	-400	-400
E19	Saldo der Zins- und sonstigen Finanzerträge und -aufwendungen	0,00	0	0	0	0	0
E20	Ordentliches Ergebnis	-741,06	-250	-400	-400	-400	-400
E21	Außerordentliches Ergebnis	0,00	0	0	0	0	0
E22	Saldo aus internen Leistungsbeziehungen	0,00	0	0	0	0	0
E23	Jahresergebnis (Jahresüberschuss/Jahresfehlbetrag) des Teilhaushalts	-741,06	-250	-400	-400	-400	-400

Produktübersicht

Leistung	Bezeichnung	Ergebnis 2023	Ansatz 2024	Ansatz 2025	Planung 2026	Planung 2027	Planung 2028
in EUR							
1.1.1.4.0010	Gremien	-566,06	-100	-250	-250	-250	-250
1.1.1.4.1000	Angelegenheiten des Rates, des Kreistages und deren Mitglieder	-175,00	-150	-150	-150	-150	-150



Teilergebnisplan 2025

1.1.4.1

Hauptproduktbereich: 1 Zentrale Verwaltung
Produktbereich: 1.1 Innere Verwaltung
Produktgruppe: 1.1.4 Zentrale Dienste
Produkt: 1.1.4.1 Zentrales Grundstücks- und Gebäudemanagement

Ifd. Nr.	Ertrags- und Aufwandsarten	Ergebnis 2023	Ansatz 2024	Ansatz 2025	Planung 2026	Planung 2027	Planung 2028
E8	Summe der laufenden Erträge aus Verwaltungstätigkeit	0,00	0	0	0	0	0
E9	- Personal- und Versorgungsaufwendungen	0,00	1.120	1.140	1.140	1.140	1.140
50220000	Dienstbezüge und dergleichen / Arbeitnehmer	0,00	850	900	900	900	900
50320000	Beiträge zu Versorgungskassen / Arbeitnehmer	0,00	60	70	70	70	70
50420000	Beiträge zur gesetzlichen Sozialversicherung / Arbeitnehmer	0,00	190	150	150	150	150
50900000	Pauschalierter Lohnsteuer (auch Zahlungen über Knappschaft)	0,00	20	20	20	20	20
E10	- Aufwendungen für Sach- und Dienstleistungen	0,00	5.850	4.350	4.350	4.350	4.350
52200000	Heizung	0,00	1.000	1.000	1.000	1.000	1.000
52210000	Stromkosten	0,00	850	850	850	850	850
52220000	Bewirtschaftungskosten	0,00	500	500	500	500	500
52310000	Unterhaltung der Grundstücke, Außenanlagen, Gebäude und Gebäudeeinrichtungen	0,00	3.500	2.000	2.000	2.000	2.000
E11	- Abschreibungen	0,00	3.120	3.120	3.120	3.120	3.120
53470000	Abschreibungen auf bebaute Grundstücke und grundstücksgleiche Rechte / mit Verwaltungsgebäuden	0,00	3.120	3.120	3.120	3.120	3.120
E14	- Sonstige laufende Aufwendungen	0,00	0	1.150	1.150	1.150	1.150
56410000	Versicherungsbeiträge	0,00	0	1.150	1.150	1.150	1.150
E15	Summe der laufenden Aufwendungen aus Verwaltungstätigkeit	0,00	10.090	9.760	9.760	9.760	9.760
E16	Laufendes Ergebnis aus Verwaltungstätigkeit	0,00	-10.090	-9.760	-9.760	-9.760	-9.760
E19	Saldo der Zins- und sonstigen Finanzerträge und -aufwendungen	0,00	0	0	0	0	0
E20	Ordentliches Ergebnis	0,00	-10.090	-9.760	-9.760	-9.760	-9.760
E21	Außerordentliches Ergebnis	0,00	0	0	0	0	0
E22	Saldo aus internen Leistungsbeziehungen	0,00	0	0	0	0	0
E23	Jahresergebnis (Jahresüberschuss/Jahresfehlbetrag) des Teilhaushalts	0,00	-10.090	-9.760	-9.760	-9.760	-9.760

Produktübersicht		Ergebnis 2023	Ansatz 2024	Ansatz 2025	Planung 2026	Planung 2027	Planung 2028
Leistung	Bezeichnung						
in EUR							
1.1.4.1.0010	Zentrales Grundstücks- und Gebäudemanagement	0,00	-10.090	-9.760	-9.760	-9.760	-9.760



Teilergebnisplan 2025

1.1.4.2

Hauptproduktbereich: 1 Zentrale Verwaltung
Produktbereich: 1.1 Innere Verwaltung
Produktgruppe: 1.1.4 Zentrale Dienste
Produkt: 1.1.4.2 Liegenschaften

Ifd. Nr.	Ertrags- und Aufwandsarten	Ergebnis	Ansatz	Ansatz	Planung	Planung	Planung
		2023	2024	2025	2026	2027	2028
in EUR							
E5	+ Privatrechtliche Leistungsentgelte	639,53	700	700	700	700	700
	44120000 Mieten und Pachten	639,53	700	700	700	700	700
E8	Summe der laufenden Erträge aus Verwaltungstätigkeit	639,53	700	700	700	700	700
E14	- Sonstige laufende Aufwendungen	23,14	30	30	30	30	30
	56810000 Grundsteuer	23,14	30	30	30	30	30
E15	Summe der laufenden Aufwendungen aus Verwaltungstätigkeit	23,14	30	30	30	30	30
E16	Laufendes Ergebnis aus Verwaltungstätigkeit	616,39	670	670	670	670	670
E19	Saldo der Zins- und sonstigen Finanzerträge und -aufwendungen	0,00	0	0	0	0	0
E20	Ordentliches Ergebnis	616,39	670	670	670	670	670
E21	Außerordentliches Ergebnis	0,00	0	0	0	0	0
E22	Saldo aus internen Leistungsbeziehungen	0,00	0	0	0	0	0
E23	Jahresergebnis (Jahresüberschuss/Jahresfehlbetrag) des Teilhaushalts	616,39	670	670	670	670	670

Produktübersicht		Ergebnis	Ansatz	Ansatz	Planung	Planung	Planung
Leistung	Bezeichnung	2023	2024	2025	2026	2027	2028
in EUR							
1.1.4.2.0010	Liegenschaften	616,39	670	670	670	670	670



Teilergebnisplan 2025

1.2.1.0

Hauptproduktbereich: 1 Zentrale Verwaltung
Produktbereich: 1.2 Sicherheit und Ordnung
Produktgruppe: 1.2.1 Statistik und Wahlen
Produkt: 1.2.1.0 Statistik und Wahlen

Ifd. Nr.	Ertrags- und Aufwandsarten	Ergebnis 2023	Ansatz 2024	Ansatz 2025	Planung 2026	Planung 2027	Planung 2028
E2	+ Zuwendungen, allgemeine Umlagen und sonstige Transfererträge	0,00	150	0	0	0	0
	<i>41442000 Zuweisungen und Zuschüsse für laufende Zwecke / vom öffentlichen Bereich / vom Land</i>	<i>0,00</i>	<i>150</i>	<i>0</i>	<i>0</i>	<i>0</i>	<i>0</i>
E8	Summe der laufenden Erträge aus Verwaltungstätigkeit	0,00	150	0	0	0	0
E14	- Sonstige laufende Aufwendungen	0,00	300	0	0	0	0
	<i>56390000 Geschäftsaufwendungen / Sonstiges</i>	<i>0,00</i>	<i>300</i>	<i>0</i>	<i>0</i>	<i>0</i>	<i>0</i>
E15	Summe der laufenden Aufwendungen aus Verwaltungstätigkeit	0,00	300	0	0	0	0
E16	Laufendes Ergebnis aus Verwaltungstätigkeit	0,00	-150	0	0	0	0
E19	Saldo der Zins- und sonstigen Finanzerträge und -aufwendungen	0,00	0	0	0	0	0
E20	Ordentliches Ergebnis	0,00	-150	0	0	0	0
E21	Außerordentliches Ergebnis	0,00	0	0	0	0	0
E22	Saldo aus internen Leistungsbeziehungen	0,00	0	0	0	0	0
E23	Jahresergebnis (Jahresüberschuss/Jahresfehlbetrag) des Teilhaushalts	0,00	-150	0	0	0	0

Produktübersicht		Ergebnis 2023	Ansatz 2024	Ansatz 2025	Planung 2026	Planung 2027	Planung 2028
Leistung	Bezeichnung						
in EUR							
1.2.1.0.2000	Wahlen	0,00	-150	0	0	0	0



Teilergebnisplan 2025

2.8.1.0

Hauptproduktbereich: 2 Schule und Kultur
 Produktbereich: 2.8 Heimat- und sonstige Kulturpflege
 Produktgruppe: 2.8.1 Heimat- und sonstige Kulturpflege
 Produkt: 2.8.1.0 Heimat- und sonstige Kulturpflege

Ifd. Nr.	Ertrags- und Aufwandsarten	Ergebnis 2023	Ansatz 2024	Ansatz 2025	Planung 2026	Planung 2027	Planung 2028
in EUR							
E5	+ Privatrechtliche Leistungsentgelte	7.500,00	0	0	0	0	0
	44190000 Privatrechtliche Leistungsentgelte / Sonstige	7.500,00	0	0	0	0	0
E8	Summe der laufenden Erträge aus Verwaltungstätigkeit	7.500,00	0	0	0	0	0
E10	- Aufwendungen für Sach- und Dienstleistungen	1.301,90	1.200	800	1.200	800	1.200
	52420000 Essenskosten	1.301,90	1.200	800	1.200	800	1.200
E15	Summe der laufenden Aufwendungen aus Verwaltungstätigkeit	1.301,90	1.200	800	1.200	800	1.200
E16	Laufendes Ergebnis aus Verwaltungstätigkeit	6.198,10	-1.200	-800	-1.200	-800	-1.200
E19	Saldo der Zins- und sonstigen Finanzerträge und -aufwendungen	0,00	0	0	0	0	0
E20	Ordentliches Ergebnis	6.198,10	-1.200	-800	-1.200	-800	-1.200
E21	Außerordentliches Ergebnis	0,00	0	0	0	0	0
E22	Saldo aus internen Leistungsbeziehungen	0,00	0	0	0	0	0
E23	Jahresergebnis (Jahresüberschuss/Jahresfehlbetrag) des Teilhaushalts	6.198,10	-1.200	-800	-1.200	-800	-1.200

Produktübersicht		Ergebnis 2023	Ansatz 2024	Ansatz 2025	Planung 2026	Planung 2027	Planung 2028
Leistung	Bezeichnung	in EUR					
2.8.1.0.0010	Heimat- und sonstige Kulturpflege	6.198,10	-1.200	-800	-1.200	-800	-1.200



Teilergebnisplan 2025

3.3.1.0

Hauptproduktbereich: 3 Soziales und Jugend
Produktbereich: 3.3 Förderung der Wohlfahrtspflege
Produktgruppe: 3.3.1 Förderung von Trägern der Wohlfahrtspflege
Produkt: 3.3.1.0 Förderung von Trägern der Wohlfahrtspflege

Ifd. Nr.	Ertrags- und Aufwandsarten	Ergebnis 2023	Ansatz 2024	Ansatz 2025	Planung 2026	Planung 2027	Planung 2028
		in EUR					
E8	Summe der laufenden Erträge aus Verwaltungstätigkeit	0,00	0	0	0	0	0
E12	- Zuwendungen, Umlagen und sonstige Transferaufwendungen	669,40	670	670	670	670	670
	<i>54190000 Zuweisungen und Zuschüsse für laufende Zwecke / an Sonstige</i>	<i>669,40</i>	<i>670</i>	<i>670</i>	<i>670</i>	<i>670</i>	<i>670</i>
E15	Summe der laufenden Aufwendungen aus Verwaltungstätigkeit	669,40	670	670	670	670	670
E16	Laufendes Ergebnis aus Verwaltungstätigkeit	-669,40	-670	-670	-670	-670	-670
E19	Saldo der Zins- und sonstigen Finanzerträge und -aufwendungen	0,00	0	0	0	0	0
E20	Ordentliches Ergebnis	-669,40	-670	-670	-670	-670	-670
E21	Außerordentliches Ergebnis	0,00	0	0	0	0	0
E22	Saldo aus internen Leistungsbeziehungen	0,00	0	0	0	0	0
E23	Jahresergebnis (Jahresüberschuss/Jahresfehlbetrag) des Teilhaushalts	-669,40	-670	-670	-670	-670	-670

Produktübersicht		Ergebnis 2023	Ansatz 2024	Ansatz 2025	Planung 2026	Planung 2027	Planung 2028
Leistung	Bezeichnung	in EUR					
3.3.1.0.0010	Förderung von Trägern der Wohlfahrtspflege	-669,40	-670	-670	-670	-670	-670



Teilergebnisplan 2025

3.6.5.0

Hauptproduktbereich: 3 Soziales und Jugend
Produktbereich: 3.6 Kinder-, Jugend- und Familienhilfe
Produktgruppe: 3.6.5 Tageseinrichtungen für Kinder
Produkt: 3.6.5.0 Tageseinrichtungen für Kinder

Ifd. Nr.	Ertrags- und Aufwandsarten	Ergebnis	Ansatz	Ansatz	Planung	Planung	Planung
		2023	2024	2025	2026	2027	2028
in EUR							
E5	+ Privatrechtliche Leistungsentgelte	2.845,00	2.850	2.850	2.850	2.850	2.850
	44120000 Mieten und Pachten	2.845,00	2.850	2.850	2.850	2.850	2.850
E8	Summe der laufenden Erträge aus Verwaltungstätigkeit	2.845,00	2.850	2.850	2.850	2.850	2.850
E11	- Abschreibungen	2.845,00	2.850	2.850	2.850	2.850	2.850
	53230000 Abschreibungen auf immaterielle Vermögensgegenstände / gezahlte Investitionszuschüsse als Nutzungsberechtigter	2.845,00	2.850	2.850	2.850	2.850	2.850
E12	- Zuwendungen, Umlagen und sonstige Transferaufwendungen	39.751,73	38.480	49.300	49.300	49.300	49.300
	54144000 Zuweisungen und Zuschüsse für laufende Zwecke / an den öffentlichen Bereich / an Zweckverbände	39.751,73	38.480	49.300	49.300	49.300	49.300
E15	Summe der laufenden Aufwendungen aus Verwaltungstätigkeit	42.596,73	41.330	52.150	52.150	52.150	52.150
E16	Laufendes Ergebnis aus Verwaltungstätigkeit	-39.751,73	-38.480	-49.300	-49.300	-49.300	-49.300
E19	Saldo der Zins- und sonstigen Finanzerträge und -aufwendungen	0,00	0	0	0	0	0
E20	Ordentliches Ergebnis	-39.751,73	-38.480	-49.300	-49.300	-49.300	-49.300
E21	Außerordentliches Ergebnis	0,00	0	0	0	0	0
E22	Saldo aus internen Leistungsbeziehungen	0,00	0	0	0	0	0
E23	Jahresergebnis (Jahresüberschuss/Jahresfehlbetrag) des Teilhaushalts	-39.751,73	-38.480	-49.300	-49.300	-49.300	-49.300

Produktübersicht		Ergebnis	Ansatz	Ansatz	Planung	Planung	Planung
Leistung	Bezeichnung	2023	2024	2025	2026	2027	2028
in EUR							
3.6.5.0.0010	Tageseinrichtungen für Kinder	-39.751,73	-38.480	-49.300	-49.300	-49.300	-49.300
3.6.5.0.1000	Kindergarten	0,00	0	0	0	0	0
3.6.5.0.2000	Kindertagesstätte	0,00	0	0	0	0	0



Teilergebnisplan 2025

3.6.6.0

Hauptproduktbereich: 3 Soziales und Jugend
Produktbereich: 3.6 Kinder-, Jugend- und Familienhilfe
Produktgruppe: 3.6.6 Einrichtungen der Jugendarbeit
Produkt: 3.6.6.0 Einrichtungen der Jugendarbeit

Ifd. Nr.	Ertrags- und Aufwandsarten	Ergebnis	Ansatz	Ansatz	Planung	Planung	Planung
		2023	2024	2025	2026	2027	2028
in EUR							
E8	Summe der laufenden Erträge aus Verwaltungstätigkeit	0,00	0	0	0	0	0
E10	- Aufwendungen für Sach- und Dienstleistungen	1.605,13	1.080	1.080	1.080	1.080	1.080
52220000	Bewirtschaftungskosten	592,90	80	80	80	80	80
52310000	Unterhaltung der Grundstücke, Außenanlagen, Gebäude und Gebäudeeinrichtungen	1.012,23	1.000	1.000	1.000	1.000	1.000
E11	- Abschreibungen	1.050,00	520	980	980	720	720
53510000	Brücken, Tunnel und ingenieurtechnische Anlagen	456,00	0	460	460	460	460
53832000	Betriebsausstattung	594,00	520	520	520	260	260
E15	Summe der laufenden Aufwendungen aus Verwaltungstätigkeit	2.655,13	1.600	2.060	2.060	1.800	1.800
E16	Laufendes Ergebnis aus Verwaltungstätigkeit	-2.655,13	-1.600	-2.060	-2.060	-1.800	-1.800
E19	Saldo der Zins- und sonstigen Finanzerträge und -aufwendungen	0,00	0	0	0	0	0
E20	Ordentliches Ergebnis	-2.655,13	-1.600	-2.060	-2.060	-1.800	-1.800
E21	Außerordentliches Ergebnis	0,00	0	0	0	0	0
E22	Saldo aus internen Leistungsbeziehungen	0,00	0	0	0	0	0
E23	Jahresergebnis (Jahresüberschuss/Jahresfehlbetrag) des Teilhaushalts	-2.655,13	-1.600	-2.060	-2.060	-1.800	-1.800

Produktübersicht		Ergebnis	Ansatz	Ansatz	Planung	Planung	Planung
Leistung	Bezeichnung	2023	2024	2025	2026	2027	2028
in EUR							
3.6.6.0.2000	Spielplätze u.ä.	-2.655,13	-1.600	-2.060	-2.060	-1.800	-1.800



Teilergebnisplan 2025

4.2.1.0

Hauptproduktbereich: 4 Gesundheit und Sport
Produktbereich: 4.2 Sportförderung
Produktgruppe: 4.2.1 Förderung des Sports
Produkt: 4.2.1.0 Förderung des Sports

Ifd. Nr.	Ertrags- und Aufwandsarten	Ergebnis	Ansatz	Ansatz	Planung	Planung	Planung
		2023	2024	2025	2026	2027	2028
in EUR							
E8	Summe der laufenden Erträge aus Verwaltungstätigkeit	0,00	0	0	0	0	0
E14	- Sonstige laufende Aufwendungen	281,59	300	300	300	300	300
	56410000 <i>Versicherungsbeiträge</i>	281,59	300	300	300	300	300
E15	Summe der laufenden Aufwendungen aus Verwaltungstätigkeit	281,59	300	300	300	300	300
E16	Laufendes Ergebnis aus Verwaltungstätigkeit	-281,59	-300	-300	-300	-300	-300
E19	Saldo der Zins- und sonstigen Finanzerträge und -aufwendungen	0,00	0	0	0	0	0
E20	Ordentliches Ergebnis	-281,59	-300	-300	-300	-300	-300
E21	Außerordentliches Ergebnis	0,00	0	0	0	0	0
E22	Saldo aus internen Leistungsbeziehungen	0,00	0	0	0	0	0
E23	Jahresergebnis (Jahresüberschuss/Jahresfehlbetrag) des Teilhaushalts	-281,59	-300	-300	-300	-300	-300

Produktübersicht		Ergebnis	Ansatz	Ansatz	Planung	Planung	Planung
Leistung	Bezeichnung	2023	2024	2025	2026	2027	2028
in EUR							
4.2.1.0.0010	Förderung des Sports	-281,59	-300	-300	-300	-300	-300



Teilergebnisplan 2025

4.2.4.1

Hauptproduktbereich: 4 Gesundheit und Sport
Produktbereich: 4.2 Sportförderung
Produktgruppe: 4.2.4 Sportstätten und Bäder (ohne Sporteinrichtungen der Schulen und der Einrichtungen, die Teile eines K
Produkt: 4.2.4.1 Kommunale Sportstätten und Bäder

Ifd. Nr.	Ertrags- und Aufwandsarten	Ergebnis	Ansatz	Ansatz	Planung	Planung	Planung
		2023	2024	2025	2026	2027	2028
in EUR							
E2	+ Zuwendungen, allgemeine Umlagen und sonstige Transfererträge	252,00	250	250	250	260	260
41510000	<i>Sonderposten aus Zuwendungen</i>	252,00	250	250	250	260	260
E5	+ Privatrechtliche Leistungsentgelte	281,80	250	250	250	250	250
44190000	<i>Privatrechtliche Leistungsentgelte / Sonstige</i>	281,80	250	250	250	250	250
E8	Summe der laufenden Erträge aus Verwaltungstätigkeit	533,80	500	500	500	510	510
E10	- Aufwendungen für Sach- und Dienstleistungen	582,60	590	590	590	590	590
52220000	<i>Bewirtschaftungskosten</i>	582,60	590	590	590	590	590
E11	- Abschreibungen	336,00	340	340	340	350	350
53450000	<i>Abschreibungen auf bebaute Grundstücke und grundstücksgleiche Rechte / mit Sportanlagen</i>	336,00	340	340	340	350	350
E15	Summe der laufenden Aufwendungen aus Verwaltungstätigkeit	918,60	930	930	930	940	940
E16	Laufendes Ergebnis aus Verwaltungstätigkeit	-384,80	-430	-430	-430	-430	-430
E19	Saldo der Zins- und sonstigen Finanzerträge und -aufwendungen	0,00	0	0	0	0	0
E20	Ordentliches Ergebnis	-384,80	-430	-430	-430	-430	-430
E21	Außerordentliches Ergebnis	0,00	0	0	0	0	0
E22	Saldo aus internen Leistungsbeziehungen	0,00	0	0	0	0	0
E23	Jahresergebnis (Jahresüberschuss/Jahresfehlbetrag) des Teilhaushalts	-384,80	-430	-430	-430	-430	-430

Produktübersicht		Ergebnis	Ansatz	Ansatz	Planung	Planung	Planung
Leistung	Bezeichnung	2023	2024	2025	2026	2027	2028
in EUR							
4.2.4.1.0010	Kommunale Sportstätten	-384,80	-430	-430	-430	-430	-430



Teilergebnisplan 2025

5.2.1.0

Hauptproduktbereich: 5 Gestaltung Umwelt
Produktbereich: 5.2 Bauen und Wohnen
Produktgruppe: 5.2.1 Bau- und Grundstücksordnung
Produkt: 5.2.1.0 Bau- und Grundstücksordnung

lfd. Nr.	Ertrags- und Aufwandsarten	Ergebnis 2023	Ansatz 2024	Ansatz 2025	Planung 2026	Planung 2027	Planung 2028
in EUR							
E4	+ Öffentlich-rechtliche Leistungsentgelte	93,00	200	200	200	200	200
	<i>43190000 Verwaltungsgebühren einschließlich Erstattung von Auslagen / Sonstige</i>	<i>93,00</i>	<i>200</i>	<i>200</i>	<i>200</i>	<i>200</i>	<i>200</i>
E8	Summe der laufenden Erträge aus Verwaltungstätigkeit	93,00	200	200	200	200	200
E15	Summe der laufenden Aufwendungen aus Verwaltungstätigkeit	0,00	0	0	0	0	0
E16	Laufendes Ergebnis aus Verwaltungstätigkeit	93,00	200	200	200	200	200
E19	Saldo der Zins- und sonstigen Finanzerträge und -aufwendungen	0,00	0	0	0	0	0
E20	Ordentliches Ergebnis	93,00	200	200	200	200	200
E21	Außerordentliches Ergebnis	0,00	0	0	0	0	0
E22	Saldo aus internen Leistungsbeziehungen	0,00	0	0	0	0	0
E23	Jahresergebnis (Jahresüberschuss/Jahresfehlbetrag) des Teilhaushalts	93,00	200	200	200	200	200

Produktübersicht		Ergebnis 2023	Ansatz 2024	Ansatz 2025	Planung 2026	Planung 2027	Planung 2028
Leistung	Bezeichnung	in EUR					
5.2.1.0.0010	Bau- und Grundstücksordnung	93,00	200	200	200	200	200



Teilergebnisplan 2025

5.3.1.1

Hauptproduktbereich: 5 Gestaltung Umwelt
Produktbereich: 5.3 Ver- und Entsorgung
Produktgruppe: 5.3.1 Elektrizitätsversorgung
Produkt: 5.3.1.1 Kommunale Elektrizitätsversorgung

lfd. Nr.	Ertrags- und Aufwandsarten	Ergebnis 2023	Ansatz 2024	Ansatz 2025	Planung 2026	Planung 2027	Planung 2028
in EUR							
E5	+ Privatrechtliche Leistungsentgelte	1.951,41	2.700	2.700	2.700	2.700	2.700
	<i>44110000 Erträge aus Verkäufen von Vorräten</i>	<i>1.951,41</i>	<i>2.700</i>	<i>2.700</i>	<i>2.700</i>	<i>2.700</i>	<i>2.700</i>
E8	Summe der laufenden Erträge aus Verwaltungstätigkeit	1.951,41	2.700	2.700	2.700	2.700	2.700
E11	- Abschreibungen	2.508,00	2.510	2.510	2.510	2.510	2.510
	<i>53820000 Maschinen und technische Anlagen</i>	<i>2.508,00</i>	<i>2.510</i>	<i>2.510</i>	<i>2.510</i>	<i>2.510</i>	<i>2.510</i>
E14	- Sonstige laufende Aufwendungen	104,10	110	110	110	110	110
	<i>56410000 Versicherungsbeiträge</i>	<i>104,10</i>	<i>110</i>	<i>110</i>	<i>110</i>	<i>110</i>	<i>110</i>
E15	Summe der laufenden Aufwendungen aus Verwaltungstätigkeit	2.612,10	2.620	2.620	2.620	2.620	2.620
E16	Laufendes Ergebnis aus Verwaltungstätigkeit	-660,69	80	80	80	80	80
E19	Saldo der Zins- und sonstigen Finanzerträge und -aufwendungen	0,00	0	0	0	0	0
E20	Ordentliches Ergebnis	-660,69	80	80	80	80	80
E21	Außerordentliches Ergebnis	0,00	0	0	0	0	0
E22	Saldo aus internen Leistungsbeziehungen	0,00	0	0	0	0	0
E23	Jahresergebnis (Jahresüberschuss/Jahresfehlbetrag) des Teilhaushalts	-660,69	80	80	80	80	80

Produktübersicht		Ergebnis 2023	Ansatz 2024	Ansatz 2025	Planung 2026	Planung 2027	Planung 2028
Leistung	Bezeichnung						
in EUR							
5.3.1.1.0010	Kommunale Elektrizitätsversorgung (Betrieb PV-Anla	-660,69	80	80	80	80	80



Teilergebnisplan 2025

5.4.1.0

Hauptproduktbereich: 5 Gestaltung Umwelt
 Produktbereich: 5.4 Verkehrsflächen und -anlagen, ÖPNV
 Produktgruppe: 5.4.1 Gemeindestraßen
 Produkt: 5.4.1.0 Gemeindestraßen

Ifd. Nr.	Ertrags- und Aufwandsarten	Ergebnis	Ansatz	Ansatz	Planung	Planung	Planung
		2023	2024	2025	2026	2027	2028
in EUR							
E2	+ Zuwendungen, allgemeine Umlagen und sonstige Transfererträge	9.756,00	4.050	9.760	9.760	9.310	9.310
41510000	<i>Sonderposten aus Zuwendungen</i>	9.756,00	4.050	9.760	9.760	9.310	9.310
E4	+ Öffentlich-rechtliche Leistungsentgelte	23.206,54	18.240	23.750	23.750	23.750	23.750
43700000	<i>Erträge aus der Auflösung von Sonderposten für Beiträge und ähnliche Entgelte</i>	23.206,54	18.240	23.750	23.750	23.750	23.750
E6	+ Kostenerstattungen und Kostenumlagen	71,05	0	0	0	0	0
44243000	<i>Kostenerstattungen und Kostenumlagen / vom öffentlichen Bereich / von Gemeinden und Gemeindeverbänden</i>	71,05	0	0	0	0	0
E8	Summe der laufenden Erträge aus Verwaltungstätigkeit	33.033,59	22.290	33.510	33.510	33.060	33.060
E10	- Aufwendungen für Sach- und Dienstleistungen	11.595,21	15.000	13.000	13.000	13.000	13.000
52210000	<i>Stromkosten</i>	2.937,55	6.500	3.500	3.500	3.500	3.500
52310000	<i>Unterhaltung der Grundstücke, Außenanlagen, Gebäude und Gebäudeeinrichtungen</i>	1.657,66	1.500	1.500	1.500	1.500	1.500
52320000	<i>Bewirtschaftung der Grundstücke, Außenanlagen, Gebäude und Gebäudeeinrichtungen</i>	7.000,00	7.000	8.000	8.000	8.000	8.000
E11	- Abschreibungen	59.313,39	53.250	59.140	48.880	47.260	47.260
53230000	<i>Abschreibungen auf immaterielle Vermögensgegenstände / gezahlte Investitionszuschüsse als Nutzungsberechtigter</i>	2.064,00	1.140	2.060	2.060	2.060	2.060
53580000	<i>Straßen, Wege, Plätze und Verkehrslenkungsanlagen</i>	57.249,39	52.110	57.080	46.820	45.200	45.200
E15	Summe der laufenden Aufwendungen aus Verwaltungstätigkeit	70.908,60	68.250	72.140	61.880	60.260	60.260
E16	Laufendes Ergebnis aus Verwaltungstätigkeit	-37.875,01	-45.960	-38.630	-28.370	-27.200	-27.200
E19	Saldo der Zins- und sonstigen Finanzerträge und -aufwendungen	0,00	0	0	0	0	0
E20	Ordentliches Ergebnis	-37.875,01	-45.960	-38.630	-28.370	-27.200	-27.200
E21	Außerordentliches Ergebnis	0,00	0	0	0	0	0
E22	Saldo aus internen Leistungsbeziehungen	0,00	0	0	0	0	0
E23	Jahresergebnis (Jahresüberschuss/Jahresfehlbetrag) des Teilhaushalts	-37.875,01	-45.960	-38.630	-28.370	-27.200	-27.200



Teilergebnisplan 2025

5.4.1.0

Hauptproduktbereich: 5 Gestaltung Umwelt
Produktbereich: 5.4 Verkehrsflächen und -anlagen, ÖPNV
Produktgruppe: 5.4.1 Gemeindeftraßen
Produkt: 5.4.1.0 Gemeindeftraßen

Produktübersicht

Leistung	Bezeichnung	Ergebnis 2023	Ansatz 2024	Ansatz 2025	Planung 2026	Planung 2027	Planung 2028
in EUR							
5.4.1.0.0010	Gemeindeftraßen	-37.875,01	-45.960	-38.630	-28.370	-27.200	-27.200



Teilergebnisplan 2025

5.4.1.5

Hauptproduktbereich: 5 Gestaltung Umwelt
Produktbereich: 5.4 Verkehrsflächen und -anlagen, ÖPNV
Produktgruppe: 5.4.1 Gemeindestraßen
Produkt: 5.4.1.5 Konzessionsabgaben

Ifd. Nr.	Ertrags- und Aufwandsarten	Ergebnis 2023	Ansatz 2024	Ansatz 2025	Planung 2026	Planung 2027	Planung 2028
		in EUR					
E7	+ Sonstige laufende Erträge	13.742,87	13.500	13.500	13.500	13.500	13.500
	46250000 Konzessionsabgaben	13.742,87	13.500	13.500	13.500	13.500	13.500
E8	Summe der laufenden Erträge aus Verwaltungstätigkeit	13.742,87	13.500	13.500	13.500	13.500	13.500
E15	Summe der laufenden Aufwendungen aus Verwaltungstätigkeit	0,00	0	0	0	0	0
E16	Laufendes Ergebnis aus Verwaltungstätigkeit	13.742,87	13.500	13.500	13.500	13.500	13.500
E19	Saldo der Zins- und sonstigen Finanzerträge und -aufwendungen	0,00	0	0	0	0	0
E20	Ordentliches Ergebnis	13.742,87	13.500	13.500	13.500	13.500	13.500
E21	Außerordentliches Ergebnis	0,00	0	0	0	0	0
E22	Saldo aus internen Leistungsbeziehungen	0,00	0	0	0	0	0
E23	Jahresergebnis (Jahresüberschuss/Jahresfehlbetrag) des Teilhaushalts	13.742,87	13.500	13.500	13.500	13.500	13.500

Produktübersicht		Ergebnis 2023	Ansatz 2024	Ansatz 2025	Planung 2026	Planung 2027	Planung 2028
Leistung	Bezeichnung	in EUR					
5.4.1.5.0010	Konzessionsabgaben	13.742,87	13.500	13.500	13.500	13.500	13.500



Teilergebnisplan 2025

5.4.7.0

Hauptproduktbereich: 5 Gestaltung Umwelt
Produktbereich: 5.4 Verkehrsflächen und -anlagen, ÖPNV
Produktgruppe: 5.4.7 ÖPNV
Produkt: 5.4.7.0 ÖPNV

Ifd. Nr.	Ertrags- und Aufwandsarten	Ergebnis 2023	Ansatz 2024	Ansatz 2025	Planung 2026	Planung 2027	Planung 2028
		in EUR					
E2	+ Zuwendungen, allgemeine Umlagen und sonstige Transfererträge	1.704,00	1.710	1.710	1.720	1.720	1.720
41510000	<i>Sonderposten aus Zuwendungen</i>	1.704,00	1.710	1.710	1.720	1.720	1.720
E8	Summe der laufenden Erträge aus Verwaltungstätigkeit	1.704,00	1.710	1.710	1.720	1.720	1.720
E10	- Aufwendungen für Sach- und Dienstleistungen	0,00	100	100	100	100	100
52310000	<i>Unterhaltung der Grundstücke, Außenanlagen, Gebäude und Gebäudeeinrichtungen</i>	0,00	100	100	100	100	100
E11	- Abschreibungen	2.628,00	2.640	2.640	2.580	2.530	2.530
53580000	<i>Straßen, Wege, Plätze und Verkehrslenkungsanlagen</i>	2.628,00	2.640	2.640	2.580	2.530	2.530
E14	- Sonstige laufende Aufwendungen	40,25	40	40	40	40	40
56410000	<i>Versicherungsbeiträge</i>	40,25	40	40	40	40	40
E15	Summe der laufenden Aufwendungen aus Verwaltungstätigkeit	2.668,25	2.780	2.780	2.720	2.670	2.670
E16	Laufendes Ergebnis aus Verwaltungstätigkeit	-964,25	-1.070	-1.070	-1.000	-950	-950
E19	Saldo der Zins- und sonstigen Finanzerträge und -aufwendungen	0,00	0	0	0	0	0
E20	Ordentliches Ergebnis	-964,25	-1.070	-1.070	-1.000	-950	-950
E21	Außerordentliches Ergebnis	0,00	0	0	0	0	0
E22	Saldo aus internen Leistungsbeziehungen	0,00	0	0	0	0	0
E23	Jahresergebnis (Jahresüberschuss/Jahresfehlbetrag) des Teilhaushalts	-964,25	-1.070	-1.070	-1.000	-950	-950

Produktübersicht		Ergebnis 2023	Ansatz 2024	Ansatz 2025	Planung 2026	Planung 2027	Planung 2028
Leistung	Bezeichnung	in EUR					
5.4.7.0.0010	ÖPNV	-964,25	-1.070	-1.070	-1.000	-950	-950



Teilergebnisplan 2025

5.5.1.0

Hauptproduktbereich: 5 Gestaltung Umwelt
Produktbereich: 5.5 Natur- und Landschaftspflege
Produktgruppe: 5.5.1 Öffentliches Grün, Landschaftsbau (soweit keinem anderen Produkt zuzuordnen)
Produkt: 5.5.1.0 Öffentliches Grün, Landschaftsbau

Ifd. Nr.	Ertrags- und Aufwandsarten	Ergebnis 2023	Ansatz 2024	Ansatz 2025	Planung 2026	Planung 2027	Planung 2028
E8	Summe der laufenden Erträge aus Verwaltungstätigkeit	0,00	0	0	0	0	0
E9	- Personal- und Versorgungsaufwendungen	4.301,17	4.400	4.480	4.480	4.480	4.480
50220000	<i>Dienstbezüge und dergleichen / Arbeitnehmer</i>	3.586,26	3.480	3.600	3.600	3.600	3.600
50320000	<i>Beiträge zu Versorgungskassen / Arbeitnehmer</i>	10,83	10	0	0	0	0
50420000	<i>Beiträge zur gesetzlichen Sozialversicherung / Arbeitnehmer</i>	701,01	900	880	880	880	880
50900000	<i>Pauschalierter Lohnsteuer (auch Zahlungen über Knappschaft)</i>	3,07	10	0	0	0	0
E10	- Aufwendungen für Sach- und Dienstleistungen	990,26	630	630	630	630	630
52220000	<i>Bewirtschaftungskosten</i>	18,72	30	30	30	30	30
52310000	<i>Unterhaltung der Grundstücke, Außenanlagen, Gebäude und Gebäudeeinrichtungen</i>	971,54	600	600	600	600	600
E11	- Abschreibungen	276,00	280	280	290	290	290
53832000	<i>Betriebsausstattung</i>	276,00	280	280	290	290	290
E14	- Sonstige laufende Aufwendungen	13,60	20	20	20	20	20
56410000	<i>Versicherungsbeiträge</i>	3,60	10	10	10	10	10
56810000	<i>Grundsteuer</i>	10,00	10	10	10	10	10
E15	Summe der laufenden Aufwendungen aus Verwaltungstätigkeit	5.581,03	5.330	5.410	5.420	5.420	5.420
E16	Laufendes Ergebnis aus Verwaltungstätigkeit	-5.581,03	-5.330	-5.410	-5.420	-5.420	-5.420
E19	Saldo der Zins- und sonstigen Finanzerträge und -aufwendungen	0,00	0	0	0	0	0
E20	Ordentliches Ergebnis	-5.581,03	-5.330	-5.410	-5.420	-5.420	-5.420
E21	Außerordentliches Ergebnis	0,00	0	0	0	0	0
E22	Saldo aus internen Leistungsbeziehungen	0,00	0	0	0	0	0
E23	Jahresergebnis (Jahresüberschuss/Jahresfehlbetrag) des Teilhaushalts	-5.581,03	-5.330	-5.410	-5.420	-5.420	-5.420

Produktübersicht		Ergebnis 2023	Ansatz 2024	Ansatz 2025	Planung 2026	Planung 2027	Planung 2028
Leistung	Bezeichnung						
in EUR							
5.5.1.0.0010	Öffentliches Grün, Landschaftsbau	-5.581,03	-5.330	-5.410	-5.420	-5.420	-5.420



Teilergebnisplan 2025

5.5.3.0

Hauptproduktbereich: 5 Gestaltung Umwelt
Produktbereich: 5.5 Natur- und Landschaftspflege
Produktgruppe: 5.5.3 Friedhofs- und Bestattungswesen
Produkt: 5.5.3.0 Friedhofs- und Bestattungswesen

Ifd. Nr.	Ertrags- und Aufwandsarten	Ergebnis 2023	Ansatz 2024	Ansatz 2025	Planung 2026	Planung 2027	Planung 2028
		in EUR					
E2	+ Zuwendungen, allgemeine Umlagen und sonstige Transfererträge	26,45	30	30	30	30	30
41442000	<i>Zuweisungen und Zuschüsse für laufende Zwecke / vom öffentlichen Bereich / vom Land</i>	26,45	30	30	30	30	30
E4	+ Öffentlich-rechtliche Leistungsentgelte	18.073,28	1.180	3.000	3.000	3.000	3.000
43224000	<i>Entgelte / für das Bestattungswesen</i>	3.680,00	500	3.000	3.000	3.000	3.000
43900000	<i>Erträge aus der Auflösung von Sonderposten für Grabnutzungsentgelte</i>	14.393,28	680	0	0	0	0
E8	Summe der laufenden Erträge aus Verwaltungstätigkeit	18.099,73	1.210	3.030	3.030	3.030	3.030
E9	- Personal- und Versorgungsaufwendungen	90,23	120	120	120	120	120
50421000	<i>Gesetzliche Unfallversicherung</i>	90,23	120	120	120	120	120
E10	- Aufwendungen für Sach- und Dienstleistungen	4.551,50	2.000	2.000	2.000	2.000	2.000
52220000	<i>Bewirtschaftungskosten</i>	748,19	500	500	500	500	500
52310000	<i>Unterhaltung der Grundstücke, Außenanlagen, Gebäude und Gebäudeeinrichtungen</i>	3.713,31	1.500	1.500	1.500	1.500	1.500
52490000	<i>Sonstige Aufwendungen für Sachleistungen</i>	90,00	0	0	0	0	0
E11	- Abschreibungen	900,00	860	810	810	810	810
53490000	<i>Abschreibungen auf bebaute Grundstücke und grundstücksgleiche Rechte / mit sonstigen Gebäuden</i>	804,00	810	810	810	810	810
53832000	<i>Betriebsausstattung</i>	96,00	50	0	0	0	0
E14	- Sonstige laufende Aufwendungen	464,06	500	500	500	500	500
56410000	<i>Versicherungsbeiträge</i>	464,06	500	500	500	500	500
E15	Summe der laufenden Aufwendungen aus Verwaltungstätigkeit	6.005,79	3.480	3.430	3.430	3.430	3.430
E16	Laufendes Ergebnis aus Verwaltungstätigkeit	12.093,94	-2.270	-400	-400	-400	-400
E19	Saldo der Zins- und sonstigen Finanzerträge und -aufwendungen	0,00	0	0	0	0	0
E20	Ordentliches Ergebnis	12.093,94	-2.270	-400	-400	-400	-400
E21	Außerordentliches Ergebnis	0,00	0	0	0	0	0
E22	Saldo aus internen Leistungsbeziehungen	0,00	0	0	0	0	0
E23	Jahresergebnis (Jahresüberschuss/Jahresfehlbetrag) des Teilhaushalts	12.093,94	-2.270	-400	-400	-400	-400



Teilergebnisplan 2025

5.5.3.0

Hauptproduktbereich: 5 Gestaltung Umwelt
Produktbereich: 5.5 Natur- und Landschaftspflege
Produktgruppe: 5.5.3 Friedhofs- und Bestattungswesen
Produkt: 5.5.3.0 Friedhofs- und Bestattungswesen

Produktübersicht

Leistung	Bezeichnung	Ergebnis 2023	Ansatz 2024	Ansatz 2025	Planung 2026	Planung 2027	Planung 2028
in EUR							
5.5.3.0.0010	Friedhofs- und Bestattungswesen	12.093,94	-2.270	-400	-400	-400	-400



Teilergebnisplan 2025

5.5.5.1

Hauptproduktbereich: 5 Gestaltung Umwelt
Produktbereich: 5.5 Natur- und Landschaftspflege
Produktgruppe: 5.5.5 Land- und Forstwirtschaft, Weinbau
Produkt: 5.5.5.1 Kommunale Forstwirtschaft

Ifd. Nr.	Ertrags- und Aufwandsarten	Ergebnis	Ansatz	Ansatz	Planung	Planung	Planung
		2023	2024	2025	2026	2027	2028
in EUR							
E2	+ Zuwendungen, allgemeine Umlagen und sonstige Transfererträge	13.530,00	13.530	14.760	14.760	14.760	14.760
41442000	<i>Zuweisungen und Zuschüsse für laufende Zwecke / vom öffentlichen Bereich / vom Land</i>	13.530,00	13.530	14.760	14.760	14.760	14.760
E4	+ Öffentlich-rechtliche Leistungsentgelte	265,14	300	300	300	300	300
43690000	<i>Sonstige zweckgebundene Abgaben / Sonstige</i>	265,14	300	300	300	300	300
E5	+ Privatrechtliche Leistungsentgelte	34.901,01	39.100	29.180	29.180	29.180	29.180
44110000	<i>Erträge aus Verkäufen von Vorräten</i>	33.439,51	37.670	27.750	27.750	27.750	27.750
44120000	<i>Mieten und Pachten</i>	1.461,50	1.430	1.430	1.430	1.430	1.430
E8	Summe der laufenden Erträge aus Verwaltungstätigkeit	48.696,15	52.930	44.240	44.240	44.240	44.240
E9	- Personal- und Versorgungsaufwendungen	2.651,65	3.000	3.100	3.100	3.100	3.100
50421000	<i>Gesetzliche Unfallversicherung</i>	2.651,65	3.000	3.100	3.100	3.100	3.100
E10	- Aufwendungen für Sach- und Dienstleistungen	4.785,76	6.500	6.500	6.500	6.500	6.500
52310000	<i>Unterhaltung der Grundstücke, Außenanlagen, Gebäude und Gebäudeeinrichtungen</i>	0,00	1.000	1.000	1.000	1.000	1.000
52542000	<i>Kostenerstattungen / an den öffentlichen Bereich / an die EU / an das Land</i>	4.785,76	5.500	5.500	5.500	5.500	5.500
E11	- Abschreibungen	539,00	460	0	0	0	0
53230000	<i>Abschreibungen auf immaterielle Vermögensgegenstände / gezahlte Investitionszuschüsse als Nutzungsberechtigter</i>	539,00	460	0	0	0	0
E14	- Sonstige laufende Aufwendungen	33.047,64	22.260	28.660	28.660	28.660	28.660
56290000	<i>Sonstige Aufwendungen für die Inanspruchnahme von Rechten und Diensten</i>	13.195,77	7.000	17.000	17.000	17.000	17.000
56291000	<i>Wechselweiser Einsatz - Waldarbeiter</i>	19.049,69	15.000	11.400	11.400	11.400	11.400
56410000	<i>Versicherungsbeiträge</i>	46,14	60	60	60	60	60
56420000	<i>Beiträge zu Wirtschaftsverbänden, Berufsvertretungen und Vereinen</i>	590,91	30	30	30	30	30
56810000	<i>Grundsteuer</i>	165,13	170	170	170	170	170
E15	Summe der laufenden Aufwendungen aus Verwaltungstätigkeit	41.024,05	32.220	38.260	38.260	38.260	38.260
E16	Laufendes Ergebnis aus Verwaltungstätigkeit	7.672,10	20.710	5.980	5.980	5.980	5.980
E19	Saldo der Zins- und sonstigen Finanzerträge und -aufwendungen	0,00	0	0	0	0	0
E20	Ordentliches Ergebnis	7.672,10	20.710	5.980	5.980	5.980	5.980
E21	Außerordentliches Ergebnis	0,00	0	0	0	0	0
E22	Saldo aus internen Leistungsbeziehungen	0,00	0	0	0	0	0
E23	Jahresergebnis (Jahresüberschuss/Jahresfehlbetrag)	7.672,10	20.710	5.980	5.980	5.980	5.980



Teilergebnisplan 2025

5.5.5.1

Hauptproduktbereich: 5 Gestaltung Umwelt
Produktbereich: 5.5 Natur- und Landschaftspflege
Produktgruppe: 5.5.5 Land- und Forstwirtschaft, Weinbau
Produkt: 5.5.5.1 Kommunale Forstwirtschaft

lfd. Nr.	Ertrags- und Aufwandsarten	Ergebnis 2023	Ansatz 2024	Ansatz 2025	Planung 2026	Planung 2027	Planung 2028
in EUR							
des Teilhaushalts							

Produktübersicht

Leistung	Bezeichnung	Ergebnis 2023	Ansatz 2024	Ansatz 2025	Planung 2026	Planung 2027	Planung 2028
in EUR							
5.5.5.1.0010	Kommunale Forstwirtschaft	7.672,10	20.710	5.980	5.980	5.980	5.980



Teilergebnisplan 2025

5.5.5.9

Hauptproduktbereich: 5 Gestaltung Umwelt
Produktbereich: 5.5 Natur- und Landschaftspflege
Produktgruppe: 5.5.5 Land- und Forstwirtschaft, Weinbau
Produkt: 5.5.5.9 Feldwege, Landwirtschaftswege, Wirtschaftswege

Ifd. Nr.	Ertrags- und Aufwandsarten	Ergebnis 2023	Ansatz 2024	Ansatz 2025	Planung 2026	Planung 2027	Planung 2028
		in EUR					
E2	+ Zuwendungen, allgemeine Umlagen und sonstige Transfererträge	984,00	990	990	990	990	990
41510000	<i>Sonderposten aus Zuwendungen</i>	984,00	990	990	990	990	990
E4	+ Öffentlich-rechtliche Leistungsentgelte	984,00	990	990	990	990	990
43700000	<i>Erträge aus der Auflösung von Sonderposten für Beiträge und ähnliche Entgelte</i>	984,00	990	990	990	990	990
E5	+ Privatrechtliche Leistungsentgelte	3.798,34	2.500	2.500	2.500	2.500	2.500
44120000	<i>Mieten und Pachten</i>	3.798,34	2.500	2.500	2.500	2.500	2.500
E8	Summe der laufenden Erträge aus Verwaltungstätigkeit	5.766,34	4.480	4.480	4.480	4.480	4.480
E10	- Aufwendungen für Sach- und Dienstleistungen	2.012,94	500	500	500	500	500
52310000	<i>Unterhaltung der Grundstücke, Außenanlagen, Gebäude und Gebäudeeinrichtungen</i>	0,00	500	500	500	500	500
52548000	<i>Kostenerstattungen / an den öffentlichen Bereich / an die EU / an sonstige öffentliche Sonderrechnungen</i>	2.012,94	0	0	0	0	0
E11	- Abschreibungen	1.980,00	3.960	1.980	1.980	1.980	1.980
53580000	<i>Straßen, Wege, Plätze und Verkehrslenkungsanlagen</i>	1.980,00	1.980	0	0	0	0
53590000	<i>Abschreibungen auf das Infrastrukturvermögen (einschließlich Grundstücke und grundstücksgleiche Rechte) / sonstige Bauten des Infrastrukturvermögens</i>	0,00	1.980	1.980	1.980	1.980	1.980
E14	- Sonstige laufende Aufwendungen	315,00	300	300	300	300	300
56390000	<i>Geschäftsaufwendungen / Sonstiges</i>	315,00	300	300	300	300	300
E15	Summe der laufenden Aufwendungen aus Verwaltungstätigkeit	4.307,94	4.760	2.780	2.780	2.780	2.780
E16	Laufendes Ergebnis aus Verwaltungstätigkeit	1.458,40	-280	1.700	1.700	1.700	1.700
E19	Saldo der Zins- und sonstigen Finanzerträge und -aufwendungen	0,00	0	0	0	0	0
E20	Ordentliches Ergebnis	1.458,40	-280	1.700	1.700	1.700	1.700
E21	Außerordentliches Ergebnis	0,00	0	0	0	0	0
E22	Saldo aus internen Leistungsbeziehungen	0,00	0	0	0	0	0
E23	Jahresergebnis (Jahresüberschuss/Jahresfehlbetrag) des Teilhaushalts	1.458,40	-280	1.700	1.700	1.700	1.700



Teilergebnisplan 2025

5.5.5.9

Hauptproduktbereich: 5 Gestaltung Umwelt
Produktbereich: 5.5 Natur- und Landschaftspflege
Produktgruppe: 5.5.5 Land- und Forstwirtschaft, Weinbau
Produkt: 5.5.5.9 Feldwege, Landwirtschaftswege, Wirtschaftswege

Produktübersicht		Ergebnis	Ansatz	Ansatz	Planung	Planung	Planung
Leistung	Bezeichnung	2023	2024	2025	2026	2027	2028
		in EUR					
5.5.5.9.0010	Feldwege, Landwirtschaftswege, Wirtschaftswege	1.458,40	-280	1.700	1.700	1.700	1.700



Teilergebnisplan 2025

5.7.3.1

Hauptproduktbereich: 5 Gestaltung Umwelt
Produktbereich: 5.7 Wirtschaft und Tourismus
Produktgruppe: 5.7.3 Allgemeine Einrichtungen und Unternehmen
Produkt: 5.7.3.1 Kommunale allgemeine Einrichtungen und Unternehmen

Ifd. Nr.	Ertrags- und Aufwandsarten	Ergebnis	Ansatz	Ansatz	Planung	Planung	Planung
		2023	2024	2025	2026	2027	2028
in EUR							
E2	+ Zuwendungen, allgemeine Umlagen und sonstige Transfererträge	2.713,00	1.250	2.720	2.720	2.720	2.720
41510000	<i>Sonderposten aus Zuwendungen</i>	2.713,00	1.250	2.720	2.720	2.720	2.720
E4	+ Öffentlich-rechtliche Leistungsentgelte	2.240,00	2.000	2.000	2.000	2.000	0
43210000	<i>Entgelte für die Benutzung von öffentlichen Einrichtungen und für wirtschaftliche Dienstleistungen</i>	2.240,00	2.000	2.000	2.000	2.000	0
E5	+ Privatrechtliche Leistungsentgelte	5.240,89	5.900	5.900	5.900	5.900	5.900
44120000	<i>Mieten und Pachten</i>	2.580,00	2.600	2.600	2.600	2.600	2.600
44190000	<i>Privatrechtliche Leistungsentgelte / Sonstige</i>	2.660,89	3.300	3.300	3.300	3.300	3.300
E6	+ Kostenerstattungen und Kostenumlagen	1.108,23	1.150	1.150	1.100	1.150	1.150
44243000	<i>Kostenerstattungen und Kostenumlagen / vom öffentlichen Bereich / von Gemeinden und Gemeindeverbänden</i>	1.108,23	1.150	1.150	1.100	1.150	1.150
E8	Summe der laufenden Erträge aus Verwaltungstätigkeit	11.302,12	10.300	11.770	11.720	11.770	9.770
E9	- Personal- und Versorgungsaufwendungen	0,00	0	1.000	1.000	1.000	1.000
50220000	<i>Dienstbezüge und dergleichen / Arbeitnehmer</i>	0,00	0	1.000	1.000	1.000	1.000
E10	- Aufwendungen für Sach- und Dienstleistungen	6.856,95	5.500	5.500	5.500	5.500	5.500
52200000	<i>Heizung</i>	583,20	1.000	1.000	1.000	1.000	1.000
52210000	<i>Stromkosten</i>	1.717,51	1.500	1.500	1.500	1.500	1.500
52220000	<i>Bewirtschaftungskosten</i>	1.249,78	1.500	1.500	1.500	1.500	1.500
52310000	<i>Unterhaltung der Grundstücke, Außenanlagen, Gebäude und Gebäudeeinrichtungen</i>	3.306,46	1.500	1.500	1.500	1.500	1.500
E11	- Abschreibungen	10.154,99	10.120	10.180	10.180	10.180	10.180
53490000	<i>Abschreibungen auf bebaute Grundstücke und grundstücksgleiche Rechte / mit sonstigen Gebäuden</i>	7.800,00	7.810	7.810	7.810	7.810	7.810
53832000	<i>Betriebsausstattung</i>	2.354,99	2.310	2.370	2.370	2.370	2.370
E14	- Sonstige laufende Aufwendungen	2.932,63	3.100	3.100	3.100	3.100	3.100
56410000	<i>Versicherungsbeiträge</i>	2.932,63	3.100	3.100	3.100	3.100	3.100
E15	Summe der laufenden Aufwendungen aus Verwaltungstätigkeit	19.944,57	18.720	19.780	19.780	19.780	19.780
E16	Laufendes Ergebnis aus Verwaltungstätigkeit	-8.642,45	-8.420	-8.010	-8.060	-8.010	-10.010
E19	Saldo der Zins- und sonstigen Finanzerträge und -aufwendungen	0,00	0	0	0	0	0
E20	Ordentliches Ergebnis	-8.642,45	-8.420	-8.010	-8.060	-8.010	-10.010
E21	Außerordentliches Ergebnis	0,00	0	0	0	0	0



Teilergebnisplan 2025

5.7.3.1

Hauptproduktbereich: 5 Gestaltung Umwelt
Produktbereich: 5.7 Wirtschaft und Tourismus
Produktgruppe: 5.7.3 Allgemeine Einrichtungen und Unternehmen
Produkt: 5.7.3.1 Kommunale allgemeine Einrichtungen und Unternehmen

lfd. Nr.	Ertrags- und Aufwandsarten	Ergebnis 2023	Ansatz 2024	Ansatz 2025	Planung 2026	Planung 2027	Planung 2028
in EUR							
E22	Saldo aus internen Leistungsbeziehungen	0,00	0	0	0	0	0
E23	Jahresergebnis (Jahresüberschuss/Jahresfehlbetrag) des Teilhaushalts	-8.642,45	-8.420	-8.010	-8.060	-8.010	-10.010

Produktübersicht		Ergebnis 2023	Ansatz 2024	Ansatz 2025	Planung 2026	Planung 2027	Planung 2028
Leistung	Bezeichnung	in EUR					
5.7.3.1.2000	Dorfgemeinschaftshäuser, Bürgerhäuser	-8.642,45	-8.420	-8.010	-8.060	-8.010	-10.010



Teilergebnisplan 2025

6.1.1.0

Hauptproduktbereich: 6 Zentrale Finanzleistungen
Produktbereich: 6.1 Allgemeine Finanzwirtschaft
Produktgruppe: 6.1.1 Steuern, allgemeine Zuweisungen, allgemeine Umlagen
Produkt: 6.1.1.0 Steuern, allgemeine Zuweisungen, allgemeine Umlagen

Ifd. Nr.	Ertrags- und Aufwandsarten	Ergebnis	Ansatz	Ansatz	Planung	Planung	Planung
		2023	2024	2025	2026	2027	2028
in EUR							
E1	+ Steuern und ähnliche Abgaben	397.609,44	410.790	437.200	452.120	466.930	482.160
40110000	Grundsteuer A	3.598,79	3.600	3.800	3.800	3.800	3.800
40120000	Grundsteuer B	36.382,05	36.400	45.000	45.000	45.000	45.000
40130000	Gewerbsteuer	84.977,60	65.400	74.700	74.700	74.700	74.700
40210000	Gemeindeanteil an der Einkommensteuer	236.013,32	266.640	273.900	288.600	303.190	317.660
40220000	Gemeindeanteil an der Umsatzsteuer	4.655,30	4.890	4.260	4.360	4.440	4.540
40330000	Hundesteuer	5.874,00	5.900	5.900	5.900	5.900	5.900
40521000	Familienleistungsausgleich	26.108,38	27.960	29.640	29.760	29.900	30.560
E2	+ Zuwendungen, allgemeine Umlagen und sonstige Transfererträge	115.054,00	106.300	108.010	108.010	108.010	108.010
41111000	Schlüsselzuweisung A	107.293,00	106.300	107.440	107.440	107.440	107.440
41112000	Schlüsselzuweisung B (bis 2022 B1, ab 2023 B)	7.761,00	0	570	570	570	570
E8	Summe der laufenden Erträge aus Verwaltungstätigkeit	512.663,44	517.090	545.210	560.130	574.940	590.170
E12	- Zuwendungen, Umlagen und sonstige Transferaufwendungen	383.821,48	379.950	403.480	403.480	403.480	403.480
54310000	Gewerbsteuerumlage	7.429,48	5.870	6.700	6.700	6.700	6.700
54421000	Allgemeine Umlagen an Gemeindeverbände / Landkreise	215.766,00	214.440	231.660	231.660	231.660	231.660
54423000	Allgemeine Umlagen an Gemeindeverbände / Verbandsgemeinden	160.626,00	159.640	165.120	165.120	165.120	165.120
E15	Summe der laufenden Aufwendungen aus Verwaltungstätigkeit	383.821,48	379.950	403.480	403.480	403.480	403.480
E16	Laufendes Ergebnis aus Verwaltungstätigkeit	128.841,96	137.140	141.730	156.650	171.460	186.690
E17	+ Zinserträge und sonstige Finanzerträge	475,00	0	0	0	0	0
47200000	Zinsen aus Stundungen und Verrentungen	475,00	0	0	0	0	0
E19	Saldo der Zins- und sonstigen Finanzerträge und -aufwendungen	475,00	0	0	0	0	0
E20	Ordentliches Ergebnis	129.316,96	137.140	141.730	156.650	171.460	186.690
E21	Außerordentliches Ergebnis	0,00	0	0	0	0	0
E22	Saldo aus internen Leistungsbeziehungen	0,00	0	0	0	0	0
E23	Jahresergebnis (Jahresüberschuss/Jahresfehlbetrag) des Teilhaushalts	129.316,96	137.140	141.730	156.650	171.460	186.690



Teilergebnisplan 2025

6.1.1.0

Hauptproduktbereich: 6 Zentrale Finanzleistungen
Produktbereich: 6.1 Allgemeine Finanzwirtschaft
Produktgruppe: 6.1.1 Steuern, allgemeine Zuweisungen, allgemeine Umlagen
Produkt: 6.1.1.0 Steuern, allgemeine Zuweisungen, allgemeine Umlagen

Produktübersicht

Leistung	Bezeichnung	Ergebnis 2023	Ansatz 2024	Ansatz 2025	Planung 2026	Planung 2027	Planung 2028
in EUR							
6.1.1.0.0010	Steuern, allgemeine Zuweisungen, allgemeine Umlagen	129.316,96	137.140	141.730	156.650	171.460	186.690



Teilergebnisplan 2025

6.1.2.0

Hauptproduktbereich: 6 Zentrale Finanzleistungen
Produktbereich: 6.1 Allgemeine Finanzwirtschaft
Produktgruppe: 6.1.2 Sonstige allgemeine Finanzwirtschaft (soweit nicht einem anderen Produkt direkt zugeordnet)
Produkt: 6.1.2.0 Sonstige allgemeine Finanzwirtschaft

Ifd. Nr.	Ertrags- und Aufwandsarten	Ergebnis 2023	Ansatz 2024	Ansatz 2025	Planung 2026	Planung 2027	Planung 2028
E8	Summe der laufenden Erträge aus Verwaltungstätigkeit	0,00	0	0	0	0	0
E15	Summe der laufenden Aufwendungen aus Verwaltungstätigkeit	0,00	0	0	0	0	0
E16	Laufendes Ergebnis aus Verwaltungstätigkeit	0,00	0	0	0	0	0
E17	+ Zinserträge und sonstige Finanzerträge	1.350,80	210	210	210	210	210
47143000	Zinserträge für Kredite / vom öffentlichen Bereich / von der EU / von Gemeinden und Gemeindeverbänden	1.345,74	0	0	0	0	0
47400000	Erträge aus Beteiligungen ohne assoziierte Unternehmen	5,06	10	10	10	10	10
47990000	Sonstige Zinsen und ähnliche Erträge / Sonstige	0,00	200	200	200	200	200
E18	- Zinsaufwendungen und sonstige Finanzaufwendungen	1.930,71	0	0	0	0	0
57511000	Zinsaufwendungen und sonstige Finanzaufwendungen / an den inländischen Geldmarkt / an inländische Kreditinstitute / an Banken	1.476,76	0	0	0	0	0
57512000	Zinsaufwendungen und sonstige Finanzaufwendungen / an den inländischen Geldmarkt / an inländische Kreditinstitute / an Sparkassen	443,66	0	0	0	0	0
57519000	Zinsaufwendungen und sonstige Finanzaufwendungen / an den inländischen Geldmarkt / an inländische Kreditinstitute / an sonstige inländische Kreditinstitute	10,29	0	0	0	0	0
E19	Saldo der Zins- und sonstigen Finanzerträge und -aufwendungen	-579,91	210	210	210	210	210
E20	Ordentliches Ergebnis	-579,91	210	210	210	210	210
E21	Außerordentliches Ergebnis	0,00	0	0	0	0	0
E22	Saldo aus internen Leistungsbeziehungen	0,00	0	0	0	0	0
E23	Jahresergebnis (Jahresüberschuss/Jahresfehlbetrag) des Teilhaushalts	-579,91	210	210	210	210	210

Produktübersicht		Ergebnis 2023	Ansatz 2024	Ansatz 2025	Planung 2026	Planung 2027	Planung 2028
Leistung	Bezeichnung						
in EUR							
6.1.2.0.0010	Sonstige allgemeine Finanzwirtschaft	-579,91	210	210	210	210	210



Teilergebnisplan 2025

6.1.2.1

Hauptproduktbereich: 6 Zentrale Finanzleistungen
Produktbereich: 6.1 Allgemeine Finanzwirtschaft
Produktgruppe: 6.1.2 Sonstige allgemeine Finanzwirtschaft (soweit nicht einem anderen Produkt direkt zugeordnet)
Produkt: 6.1.2.1 Zinsen und ähnliche Erträge

Ifd. Nr.	Ertrags- und Aufwandsarten	Ergebnis	Ansatz	Ansatz	Planung	Planung	Planung
		2023	2024	2025	2026	2027	2028
in EUR							
E8	Summe der laufenden Erträge aus Verwaltungstätigkeit	0,00	0	0	0	0	0
E15	Summe der laufenden Aufwendungen aus Verwaltungstätigkeit	0,00	0	0	0	0	0
E16	Laufendes Ergebnis aus Verwaltungstätigkeit	0,00	0	0	0	0	0
E17	+ Zinserträge und sonstige Finanzerträge	244,00	250	250	250	250	0
	<i>47920000 Vollverzinsung aus Gewerbesteuer (§ 233a AO)</i>	<i>244,00</i>	<i>250</i>	<i>250</i>	<i>250</i>	<i>250</i>	<i>0</i>
E19	Saldo der Zins- und sonstigen Finanzerträge und -aufwendungen	244,00	250	250	250	250	0
E20	Ordentliches Ergebnis	244,00	250	250	250	250	0
E21	Außerordentliches Ergebnis	0,00	0	0	0	0	0
E22	Saldo aus internen Leistungsbeziehungen	0,00	0	0	0	0	0
E23	Jahresergebnis (Jahresüberschuss/Jahresfehlbetrag) des Teilhaushalts	244,00	250	250	250	250	0

Produktübersicht		Ergebnis	Ansatz	Ansatz	Planung	Planung	Planung
Leistung	Bezeichnung	2023	2024	2025	2026	2027	2028
in EUR							
6.1.2.1.4000	Zinsen (§ 233 AO)	244,00	250	250	250	250	0



Teilergebnisplan 2025

6.1.2.2

Hauptproduktbereich: 6 Zentrale Finanzleistungen
Produktbereich: 6.1 Allgemeine Finanzwirtschaft
Produktgruppe: 6.1.2 Sonstige allgemeine Finanzwirtschaft (soweit nicht einem anderen Produkt direkt zugeordnet)
Produkt: 6.1.2.2 Zinsen und ähnliche Aufwendungen

Ifd. Nr.	Ertrags- und Aufwandsarten	Ergebnis 2023	Ansatz 2024	Ansatz 2025	Planung 2026	Planung 2027	Planung 2028
		in EUR					
E8	Summe der laufenden Erträge aus Verwaltungstätigkeit	0,00	0	0	0	0	0
E15	Summe der laufenden Aufwendungen aus Verwaltungstätigkeit	0,00	0	0	0	0	0
E16	Laufendes Ergebnis aus Verwaltungstätigkeit	0,00	0	0	0	0	0
E18	- Zinsaufwendungen und sonstige Finanzaufwendungen	15,00	100	100	100	0	0
57910000	<i>Sonstige Zinsen und sonstige Finanzaufwendungen / aus der Vollverzinsung der Gewerbesteuer (§ 233a AO)</i>	15,00	100	100	100	0	0
E19	Saldo der Zins- und sonstigen Finanzerträge und -aufwendungen	-15,00	-100	-100	-100	0	0
E20	Ordentliches Ergebnis	-15,00	-100	-100	-100	0	0
E21	Außerordentliches Ergebnis	0,00	0	0	0	0	0
E22	Saldo aus internen Leistungsbeziehungen	0,00	0	0	0	0	0
E23	Jahresergebnis (Jahresüberschuss/Jahresfehlbetrag) des Teilhaushalts	-15,00	-100	-100	-100	0	0

Produktübersicht		Ergebnis 2023	Ansatz 2024	Ansatz 2025	Planung 2026	Planung 2027	Planung 2028
Leistung	Bezeichnung	in EUR					
6.1.2.2.5000	Zinsen (§233a AO)	-15,00	-100	-100	-100	0	0



Teilfinanzplan 2025

1.1.1.0

A. Zahlungsübersicht

Hauptproduktbereich	1	Zentrale Verwaltung
Produktbereich	1.1	Innere Verwaltung
Produktgruppe	1.1.1	Verwaltungssteuerung
Produkt	1.1.1.0	Verwaltungssteuerung

lfd. Nr.	Einzahlungs- und Auszahlungsarten (gem. § 3 Abs. 1 GemHVO)	Ergebnis 2023	Ansatz 2024	Ansatz 2025	Planung 2026	Planung 2027	Planung 2028
		1	2	3	4	5	6
F23	Saldo der ordentlichen und außerordentlichen Ein- und Auszahlungen	-19.103,47	-16.200	-15.190	-15.190	-15.190	-14.990
F27	Summe der Einzahlungen aus Investitionstätigkeit	0,00	0	0	0	0	0
F32	Summe der Auszahlungen aus Investitionstätigkeit	0,00	0	0	0	0	0
F33	Saldo der Ein- und Auszahlungen aus Investitionstätigkeit	0,00	0	0	0	0	0
F34	Finanzmittelüberschuss / -fehlbetrag	-19.103,47	-16.200	-15.190	-15.190	-15.190	-14.990
	Finanzierungstätigkeit						
F37	Saldo der Ein- und Auszahlungen aus Investitionskrediten	0,00	0	0	0	0	0
F38	Veränderung der liquiden Mittel (ohne durchlaufende Gelder)	0,00	0	0	0	0	0
F39	Saldo der Ein- und Auszahlungen aus Krediten zur Liquiditätssicherung	0,00	0	0	0	0	0
F40	Saldo der Ein- und Auszahlungen aus Finanzierungstätigkeit	0,00	0	0	0	0	0
F42	Verwendung Finanzmittelüberschuss / Deckung Finanzmittelfehlbetrag	0,00	0	0	0	0	0
F43	Veränderung der liquiden Mittel (einschl. durchlaufende Gelder)	0,00	0	0	0	0	0
F44	nachrichtlich: Ausgleich Finanzhaushalt	-19.103,47	-16.200	-15.190	-15.190	-15.190	-14.990



Teilfinanzplan 2025

1.1.1.3

A. Zahlungsübersicht

Hauptproduktbereich	1	Zentrale Verwaltung
Produktbereich	1.1	Innere Verwaltung
Produktgruppe	1.1.1	Verwaltungssteuerung
Produkt	1.1.1.3	Öffentlichkeitsarbeit

lfd. Nr.	Einzahlungs- und Auszahlungsarten (gem. § 3 Abs. 1 GemHVO)	Ergebnis 2023	Ansatz 2024	Ansatz 2025	Planung 2026	Planung 2027	Planung 2028
in EUR							
		1	2	3	4	5	6
F23	Saldo der ordentlichen und außerordentlichen Ein- und Auszahlungen	-324,61	-600	-600	-600	-600	-600
F27	Summe der Einzahlungen aus Investitionstätigkeit	0,00	0	0	0	0	0
F32	Summe der Auszahlungen aus Investitionstätigkeit	0,00	0	0	0	0	0
F33	Saldo der Ein- und Auszahlungen aus Investitionstätigkeit	0,00	0	0	0	0	0
F34	Finanzmittelüberschuss / -fehlbetrag	-324,61	-600	-600	-600	-600	-600
	Finanzierungstätigkeit						
F37	Saldo der Ein- und Auszahlungen aus Investitionskrediten	0,00	0	0	0	0	0
F38	Veränderung der liquiden Mittel (ohne durchlaufende Gelder)	0,00	0	0	0	0	0
F39	Saldo der Ein- und Auszahlungen aus Krediten zur Liquiditätssicherung	0,00	0	0	0	0	0
F40	Saldo der Ein- und Auszahlungen aus Finanzierungstätigkeit	0,00	0	0	0	0	0
F42	Verwendung Finanzmittelüberschuss / Deckung Finanzmittelfehlbetrag	0,00	0	0	0	0	0
F43	Veränderung der liquiden Mittel (einschl. durchlaufende Gelder)	0,00	0	0	0	0	0
F44	nachrichtlich: Ausgleich Finanzhaushalt	-324,61	-600	-600	-600	-600	-600



Teilfinanzplan 2025

1.1.1.4

A. Zahlungsübersicht

Hauptproduktbereich	1	Zentrale Verwaltung
Produktbereich	1.1	Innere Verwaltung
Produktgruppe	1.1.1	Verwaltungssteuerung
Produkt	1.1.1.4	Gremien

lfd. Nr.	Einzahlungs- und Auszahlungsarten (gem. § 3 Abs. 1 GemHVO)	Ergebnis 2023	Ansatz 2024	Ansatz 2025	Planung 2026	Planung 2027	Planung 2028
in EUR							
		1	2	3	4	5	6
F23	Saldo der ordentlichen und außerordentlichen Ein- und Auszahlungen	-2.189,68	-250	-400	-400	-400	-400
F27	Summe der Einzahlungen aus Investitionstätigkeit	0,00	0	0	0	0	0
F32	Summe der Auszahlungen aus Investitionstätigkeit	0,00	0	0	0	0	0
F33	Saldo der Ein- und Auszahlungen aus Investitionstätigkeit	0,00	0	0	0	0	0
F34	Finanzmittelüberschuss / -fehlbetrag	-2.189,68	-250	-400	-400	-400	-400
	Finanzierungstätigkeit						
F37	Saldo der Ein- und Auszahlungen aus Investitionskrediten	0,00	0	0	0	0	0
F38	Veränderung der liquiden Mittel (ohne durchlaufende Gelder)	0,00	0	0	0	0	0
F39	Saldo der Ein- und Auszahlungen aus Krediten zur Liquiditätssicherung	0,00	0	0	0	0	0
F40	Saldo der Ein- und Auszahlungen aus Finanzierungstätigkeit	0,00	0	0	0	0	0
F42	Verwendung Finanzmittelüberschuss / Deckung Finanzmittelfehlbetrag	0,00	0	0	0	0	0
F43	Veränderung der liquiden Mittel (einschl. durchlaufende Gelder)	0,00	0	0	0	0	0
F44	nachrichtlich: Ausgleich Finanzhaushalt	-2.189,68	-250	-400	-400	-400	-400



Teilfinanzplan 2025

1.1.4.1

A. Zahlungsübersicht

Hauptproduktbereich	1	Zentrale Verwaltung
Produktbereich	1.1	Innere Verwaltung
Produktgruppe	1.1.4	Zentrale Dienste
Produkt	1.1.4.1	Zentrales Grundstücks- und Gebäudemanagement

lfd. Nr.	Einzahlungs- und Auszahlungsarten (gem. § 3 Abs. 1 GemHVO)	Ergebnis 2023	Ansatz 2024	Ansatz 2025	Planung 2026	Planung 2027	Planung 2028
		1	2	3	4	5	6
F23	Saldo der ordentlichen und außerordentlichen Ein- und Auszahlungen	0,00	-6.970	-6.640	-6.640	-6.640	-6.640
F27	Summe der Einzahlungen aus Investitionstätigkeit	0,00	0	0	0	0	0
F32	Summe der Auszahlungen aus Investitionstätigkeit	0,00	0	0	0	0	0
F33	Saldo der Ein- und Auszahlungen aus Investitionstätigkeit	0,00	0	0	0	0	0
F34	Finanzmittelüberschuss / -fehlbetrag	0,00	-6.970	-6.640	-6.640	-6.640	-6.640
	Finanzierungstätigkeit						
F37	Saldo der Ein- und Auszahlungen aus Investitionskrediten	0,00	0	0	0	0	0
F38	Veränderung der liquiden Mittel (ohne durchlaufende Gelder)	0,00	0	0	0	0	0
F39	Saldo der Ein- und Auszahlungen aus Krediten zur Liquiditätssicherung	0,00	0	0	0	0	0
F40	Saldo der Ein- und Auszahlungen aus Finanzierungstätigkeit	0,00	0	0	0	0	0
F42	Verwendung Finanzmittelüberschuss / Deckung Finanzmittelfehlbetrag	0,00	0	0	0	0	0
F43	Veränderung der liquiden Mittel (einschl. durchlaufende Gelder)	0,00	0	0	0	0	0
F44	nachrichtlich: Ausgleich Finanzhaushalt	0,00	-6.970	-6.640	-6.640	-6.640	-6.640



Teilfinanzplan 2025

1.1.4.2

A. Zahlungsübersicht

Hauptproduktbereich 1 Zentrale Verwaltung
 Produktbereich 1.1 Innere Verwaltung
 Produktgruppe 1.1.4 Zentrale Dienste
 Produkt 1.1.4.2 Liegenschaften

lfd. Nr.	Einzahlungs- und Auszahlungsarten (gem. § 3 Abs. 1 GemHVO)	Ergebnis 2023	Ansatz 2024	Ansatz 2025	Planung 2026	Planung 2027	Planung 2028
in EUR							
		1	2	3	4	5	6
F23	Saldo der ordentlichen und außerordentlichen Ein- und Auszahlungen	590,89	670	670	670	670	670
F27	Summe der Einzahlungen aus Investitionstätigkeit	0,00	0	0	0	0	0
F29	- Auszahlungen für Sachanlagen	0,00	4.000	0	0	0	0
78510000	Auszahlungen für unbebaute Grundstücke und grundstücksgleiche Rechte	0,00	4.000	0	0	0	0
F32	Summe der Auszahlungen aus Investitionstätigkeit	0,00	4.000	0	0	0	0
F33	Saldo der Ein- und Auszahlungen aus Investitionstätigkeit	0,00	-4.000	0	0	0	0
F34	Finanzmittelüberschuss / -fehlbetrag	590,89	-3.330	670	670	670	670
Finanzierungstätigkeit							
F37	Saldo der Ein- und Auszahlungen aus Investitionskrediten	0,00	0	0	0	0	0
F38	Veränderung der liquiden Mittel (ohne durchlaufende Gelder)	0,00	0	0	0	0	0
F39	Saldo der Ein- und Auszahlungen aus Krediten zur Liquiditätssicherung	0,00	0	0	0	0	0
F40	Saldo der Ein- und Auszahlungen aus Finanzierungstätigkeit	0,00	0	0	0	0	0
F42	Verwendung Finanzmittelüberschuss / Deckung Finanzmittelfehlbetrag	0,00	0	0	0	0	0
F43	Veränderung der liquiden Mittel (einschl. durchlaufende Gelder)	0,00	0	0	0	0	0
F44	nachrichtlich: Ausgleich Finanzhaushalt	590,89	670	670	670	670	670



Teilfinanzplan 2025

1.2.1.0

A. Zahlungsübersicht

Hauptproduktbereich 1 Zentrale Verwaltung
Produktbereich 1.2 Sicherheit und Ordnung
Produktgruppe 1.2.1 Statistik und Wahlen
Produkt 1.2.1.0 Statistik und Wahlen

lfd. Nr.	Einzahlungs- und Auszahlungsarten (gem. § 3 Abs. 1 GemHVO)	Ergebnis 2023	Ansatz 2024	Ansatz 2025	Planung 2026	Planung 2027	Planung 2028
in EUR							
		1	2	3	4	5	6
F23	Saldo der ordentlichen und außerordentlichen Ein- und Auszahlungen	0,00	-150	0	0	0	0
F27	Summe der Einzahlungen aus Investitionstätigkeit	0,00	0	0	0	0	0
F32	Summe der Auszahlungen aus Investitionstätigkeit	0,00	0	0	0	0	0
F33	Saldo der Ein- und Auszahlungen aus Investitionstätigkeit	0,00	0	0	0	0	0
F34	Finanzmittelüberschuss / -fehlbetrag	0,00	-150	0	0	0	0
	Finanzierungstätigkeit						
F37	Saldo der Ein- und Auszahlungen aus Investitionskrediten	0,00	0	0	0	0	0
F38	Veränderung der liquiden Mittel (ohne durchlaufende Gelder)	0,00	0	0	0	0	0
F39	Saldo der Ein- und Auszahlungen aus Krediten zur Liquiditätssicherung	0,00	0	0	0	0	0
F40	Saldo der Ein- und Auszahlungen aus Finanzierungstätigkeit	0,00	0	0	0	0	0
F42	Verwendung Finanzmittelüberschuss / Deckung Finanzmittelfehlbetrag	0,00	0	0	0	0	0
F43	Veränderung der liquiden Mittel (einschl. durchlaufende Gelder)	0,00	0	0	0	0	0
F44	nachrichtlich: Ausgleich Finanzhaushalt	0,00	-150	0	0	0	0



Teilfinanzplan 2025

2.8.1.0

A. Zahlungsübersicht

Hauptproduktbereich	2	Schule und Kultur
Produktbereich	2.8	Heimat- und sonstige Kulturpflege
Produktgruppe	2.8.1	Heimat- und sonstige Kulturpflege
Produkt	2.8.1.0	Heimat- und sonstige Kulturpflege

Ifd. Nr.	Einzahlungs- und Auszahlungsarten (gem. § 3 Abs. 1 GemHVO)	Ergebnis 2023	Ansatz 2024	Ansatz 2025	Planung 2026	Planung 2027	Planung 2028
		1	2	3	4	5	6
F23	Saldo der ordentlichen und außerordentlichen Ein- und Auszahlungen	6.198,10	-1.200	-800	-1.200	-800	-1.200
F27	Summe der Einzahlungen aus Investitionstätigkeit	0,00	0	0	0	0	0
F32	Summe der Auszahlungen aus Investitionstätigkeit	0,00	0	0	0	0	0
F33	Saldo der Ein- und Auszahlungen aus Investitionstätigkeit	0,00	0	0	0	0	0
F34	Finanzmittelüberschuss / -fehlbetrag	6.198,10	-1.200	-800	-1.200	-800	-1.200
	Finanzierungstätigkeit						
F37	Saldo der Ein- und Auszahlungen aus Investitionskrediten	0,00	0	0	0	0	0
F38	Veränderung der liquiden Mittel (ohne durchlaufende Gelder)	0,00	0	0	0	0	0
F39	Saldo der Ein- und Auszahlungen aus Krediten zur Liquiditätssicherung	0,00	0	0	0	0	0
F40	Saldo der Ein- und Auszahlungen aus Finanzierungstätigkeit	0,00	0	0	0	0	0
F42	Verwendung Finanzmittelüberschuss / Deckung Finanzmittelfehlbetrag	0,00	0	0	0	0	0
F43	Veränderung der liquiden Mittel (einschl. durchlaufende Gelder)	0,00	0	0	0	0	0
F44	nachrichtlich: Ausgleich Finanzhaushalt	6.198,10	-1.200	-800	-1.200	-800	-1.200



Teilfinanzplan 2025

3.3.1.0

A. Zahlungsübersicht

Hauptproduktbereich	3	Soziales und Jugend
Produktbereich	3.3	Förderung der Wohlfahrtspflege
Produktgruppe	3.3.1	Förderung von Trägern der Wohlfahrtspflege
Produkt	3.3.1.0	Förderung von Trägern der Wohlfahrtspflege

lfd. Nr.	Einzahlungs- und Auszahlungsarten (gem. § 3 Abs. 1 GemHVO)	Ergebnis 2023	Ansatz 2024	Ansatz 2025	Planung 2026	Planung 2027	Planung 2028
		1	2	3	4	5	6
F23	Saldo der ordentlichen und außerordentlichen Ein- und Auszahlungen	-669,40	-670	-670	-670	-670	-670
F27	Summe der Einzahlungen aus Investitionstätigkeit	0,00	0	0	0	0	0
F32	Summe der Auszahlungen aus Investitionstätigkeit	0,00	0	0	0	0	0
F33	Saldo der Ein- und Auszahlungen aus Investitionstätigkeit	0,00	0	0	0	0	0
F34	Finanzmittelüberschuss / -fehlbetrag	-669,40	-670	-670	-670	-670	-670
	Finanzierungstätigkeit						
F37	Saldo der Ein- und Auszahlungen aus Investitionskrediten	0,00	0	0	0	0	0
F38	Veränderung der liquiden Mittel (ohne durchlaufende Gelder)	0,00	0	0	0	0	0
F39	Saldo der Ein- und Auszahlungen aus Krediten zur Liquiditätssicherung	0,00	0	0	0	0	0
F40	Saldo der Ein- und Auszahlungen aus Finanzierungstätigkeit	0,00	0	0	0	0	0
F42	Verwendung Finanzmittelüberschuss / Deckung Finanzmittelfehlbetrag	0,00	0	0	0	0	0
F43	Veränderung der liquiden Mittel (einschl. durchlaufende Gelder)	0,00	0	0	0	0	0
F44	nachrichtlich: Ausgleich Finanzhaushalt	-669,40	-670	-670	-670	-670	-670



Teilfinanzplan 2025

3.6.5.0

A. Zahlungsübersicht

Hauptproduktbereich	3	Soziales und Jugend
Produktbereich	3.6	Kinder-, Jugend- und Familienhilfe
Produktgruppe	3.6.5	Tageseinrichtungen für Kinder
Produkt	3.6.5.0	Tageseinrichtungen für Kinder

lfd. Nr.	Einzahlungs- und Auszahlungsarten (gem. § 3 Abs. 1 GemHVO)	Ergebnis 2023	Ansatz 2024	Ansatz 2025	Planung 2026	Planung 2027	Planung 2028
		1	2	3	4	5	6
F23	Saldo der ordentlichen und außerordentlichen Ein- und Auszahlungen	-30.585,00	-35.630	-46.450	-46.450	-46.450	-46.450
F27	Summe der Einzahlungen aus Investitionstätigkeit	0,00	0	0	0	0	0
F32	Summe der Auszahlungen aus Investitionstätigkeit	0,00	0	0	0	0	0
F33	Saldo der Ein- und Auszahlungen aus Investitionstätigkeit	0,00	0	0	0	0	0
F34	Finanzmittelüberschuss / -fehlbetrag	-30.585,00	-35.630	-46.450	-46.450	-46.450	-46.450
	Finanzierungstätigkeit						
F37	Saldo der Ein- und Auszahlungen aus Investitionskrediten	0,00	0	0	0	0	0
F38	Veränderung der liquiden Mittel (ohne durchlaufende Gelder)	0,00	0	0	0	0	0
F39	Saldo der Ein- und Auszahlungen aus Krediten zur Liquiditätssicherung	0,00	0	0	0	0	0
F40	Saldo der Ein- und Auszahlungen aus Finanzierungstätigkeit	0,00	0	0	0	0	0
F42	Verwendung Finanzmittelüberschuss / Deckung Finanzmittelfehlbetrag	0,00	0	0	0	0	0
F43	Veränderung der liquiden Mittel (einschl. durchlaufende Gelder)	0,00	0	0	0	0	0
F44	nachrichtlich: Ausgleich Finanzhaushalt	-30.585,00	-35.630	-46.450	-46.450	-46.450	-46.450



Teilfinanzplan 2025

3.6.6.0

A. Zahlungsübersicht

Hauptproduktbereich	3	Soziales und Jugend
Produktbereich	3.6	Kinder-, Jugend- und Familienhilfe
Produktgruppe	3.6.6	Einrichtungen der Jugendarbeit
Produkt	3.6.6.0	Einrichtungen der Jugendarbeit

lfd. Nr.	Einzahlungs- und Auszahlungsarten (gem. § 3 Abs. 1 GemHVO)	Ergebnis 2023	Ansatz 2024	Ansatz 2025	Planung 2026	Planung 2027	Planung 2028
in EUR							
		1	2	3	4	5	6
F23	Saldo der ordentlichen und außerordentlichen Ein- und Auszahlungen	-1.095,15	-1.080	-1.080	-1.080	-1.080	-1.080
F27	Summe der Einzahlungen aus Investitionstätigkeit	0,00	0	0	0	0	0
F29	- Auszahlungen für Sachanlagen	0,00	2.500	0	0	0	0
78570000	Auszahlungen für Betriebs- und Geschäftsausstattung, Pflanzen und Tiere und geringwertige Vermögensgegenstände	0,00	2.500	0	0	0	0
F32	Summe der Auszahlungen aus Investitionstätigkeit	0,00	2.500	0	0	0	0
F33	Saldo der Ein- und Auszahlungen aus Investitionstätigkeit	0,00	-2.500	0	0	0	0
F34	Finanzmittelüberschuss / -fehlbetrag	-1.095,15	-3.580	-1.080	-1.080	-1.080	-1.080
	Finanzierungstätigkeit						
F37	Saldo der Ein- und Auszahlungen aus Investitionskrediten	0,00	0	0	0	0	0
F38	Veränderung der liquiden Mittel (ohne durchlaufende Gelder)	0,00	0	0	0	0	0
F39	Saldo der Ein- und Auszahlungen aus Krediten zur Liquiditätssicherung	0,00	0	0	0	0	0
F40	Saldo der Ein- und Auszahlungen aus Finanzierungstätigkeit	0,00	0	0	0	0	0
F42	Verwendung Finanzmittelüberschuss / Deckung Finanzmittelfehlbetrag	0,00	0	0	0	0	0
F43	Veränderung der liquiden Mittel (einschl. durchlaufende Gelder)	0,00	0	0	0	0	0
F44	nachrichtlich: Ausgleich Finanzhaushalt	-1.095,15	-1.080	-1.080	-1.080	-1.080	-1.080



Teilfinanzplan 2025

4.2.1.0

A. Zahlungsübersicht

Hauptproduktbereich	4	Gesundheit und Sport
Produktbereich	4.2	Sportförderung
Produktgruppe	4.2.1	Förderung des Sports
Produkt	4.2.1.0	Förderung des Sports

lfd. Nr.	Einzahlungs- und Auszahlungsarten (gem. § 3 Abs. 1 GemHVO)	Ergebnis 2023	Ansatz 2024	Ansatz 2025	Planung 2026	Planung 2027	Planung 2028
in EUR							
		1	2	3	4	5	6
F23	Saldo der ordentlichen und außerordentlichen Ein- und Auszahlungen	-281,59	-300	-300	-300	-300	-300
F27	Summe der Einzahlungen aus Investitionstätigkeit	0,00	0	0	0	0	0
F32	Summe der Auszahlungen aus Investitionstätigkeit	0,00	0	0	0	0	0
F33	Saldo der Ein- und Auszahlungen aus Investitionstätigkeit	0,00	0	0	0	0	0
F34	Finanzmittelüberschuss / -fehlbetrag	-281,59	-300	-300	-300	-300	-300
	Finanzierungstätigkeit						
F37	Saldo der Ein- und Auszahlungen aus Investitionskrediten	0,00	0	0	0	0	0
F38	Veränderung der liquiden Mittel (ohne durchlaufende Gelder)	0,00	0	0	0	0	0
F39	Saldo der Ein- und Auszahlungen aus Krediten zur Liquiditätssicherung	0,00	0	0	0	0	0
F40	Saldo der Ein- und Auszahlungen aus Finanzierungstätigkeit	0,00	0	0	0	0	0
F42	Verwendung Finanzmittelüberschuss / Deckung Finanzmittelfehlbetrag	0,00	0	0	0	0	0
F43	Veränderung der liquiden Mittel (einschl. durchlaufende Gelder)	0,00	0	0	0	0	0
F44	nachrichtlich: Ausgleich Finanzhaushalt	-281,59	-300	-300	-300	-300	-300



Teilfinanzplan 2025

4.2.4.1

A. Zahlungsübersicht

Hauptproduktbereich	4	Gesundheit und Sport
Produktbereich	4.2	Sportförderung
Produktgruppe	4.2.4	Sportstätten und Bäder (ohne Sporteinrichtungen der Schulen und der Einrichtungen, die Teile eines K
Produkt	4.2.4.1	Kommunale Sportstätten und Bäder

lfd. Nr.	Einzahlungs- und Auszahlungsarten (gem. § 3 Abs. 1 GemHVO)	Ergebnis 2023	Ansatz 2024	Ansatz 2025	Planung 2026	Planung 2027	Planung 2028
		1	2	3	4	5	6
F23	Saldo der ordentlichen und außerordentlichen Ein- und Auszahlungen	-300,80	-340	-340	-340	-340	-340
F27	Summe der Einzahlungen aus Investitionstätigkeit	0,00	0	0	0	0	0
F32	Summe der Auszahlungen aus Investitionstätigkeit	0,00	0	0	0	0	0
F33	Saldo der Ein- und Auszahlungen aus Investitionstätigkeit	0,00	0	0	0	0	0
F34	Finanzmittelüberschuss / -fehlbetrag	-300,80	-340	-340	-340	-340	-340
	Finanzierungstätigkeit						
F37	Saldo der Ein- und Auszahlungen aus Investitionskrediten	0,00	0	0	0	0	0
F38	Veränderung der liquiden Mittel (ohne durchlaufende Gelder)	0,00	0	0	0	0	0
F39	Saldo der Ein- und Auszahlungen aus Krediten zur Liquiditätssicherung	0,00	0	0	0	0	0
F40	Saldo der Ein- und Auszahlungen aus Finanzierungstätigkeit	0,00	0	0	0	0	0
F42	Verwendung Finanzmittelüberschuss / Deckung Finanzmittelfehlbetrag	0,00	0	0	0	0	0
F43	Veränderung der liquiden Mittel (einschl. durchlaufende Gelder)	0,00	0	0	0	0	0
F44	nachrichtlich: Ausgleich Finanzhaushalt	-300,80	-340	-340	-340	-340	-340



Teilfinanzplan 2025

5.2.1.0

A. Zahlungsübersicht

Hauptproduktbereich 5 Gestaltung Umwelt
Produktbereich 5.2 Bauen und Wohnen
Produktgruppe 5.2.1 Bau- und Grundstücksordnung
Produkt 5.2.1.0 Bau- und Grundstücksordnung

lfd. Nr.	Einzahlungs- und Auszahlungsarten (gem. § 3 Abs. 1 GemHVO)	Ergebnis 2023	Ansatz 2024	Ansatz 2025	Planung 2026	Planung 2027	Planung 2028
		1	2	3	4	5	6
F23	Saldo der ordentlichen und außerordentlichen Ein- und Auszahlungen	62,00	200	200	200	200	200
F27	Summe der Einzahlungen aus Investitionstätigkeit	0,00	0	0	0	0	0
F32	Summe der Auszahlungen aus Investitionstätigkeit	0,00	0	0	0	0	0
F33	Saldo der Ein- und Auszahlungen aus Investitionstätigkeit	0,00	0	0	0	0	0
F34	Finanzmittelüberschuss / -fehlbetrag	62,00	200	200	200	200	200
	Finanzierungstätigkeit						
F37	Saldo der Ein- und Auszahlungen aus Investitionskrediten	0,00	0	0	0	0	0
F38	Veränderung der liquiden Mittel (ohne durchlaufende Gelder)	0,00	0	0	0	0	0
F39	Saldo der Ein- und Auszahlungen aus Krediten zur Liquiditätssicherung	0,00	0	0	0	0	0
F40	Saldo der Ein- und Auszahlungen aus Finanzierungstätigkeit	0,00	0	0	0	0	0
F42	Verwendung Finanzmittelüberschuss / Deckung Finanzmittelfehlbetrag	0,00	0	0	0	0	0
F43	Veränderung der liquiden Mittel (einschl. durchlaufende Gelder)	0,00	0	0	0	0	0
F44	nachrichtlich: Ausgleich Finanzhaushalt	62,00	200	200	200	200	200



Teilfinanzplan 2025

5.3.1.1

A. Zahlungsübersicht

Hauptproduktbereich 5 Gestaltung Umwelt
Produktbereich 5.3 Ver- und Entsorgung
Produktgruppe 5.3.1 Elektrizitätsversorgung
Produkt 5.3.1.1 Kommunale Elektrizitätsversorgung

lfd. Nr.	Einzahlungs- und Auszahlungsarten (gem. § 3 Abs. 1 GemHVO)	Ergebnis 2023	Ansatz 2024	Ansatz 2025	Planung 2026	Planung 2027	Planung 2028
		1	2	3	4	5	6
F23	Saldo der ordentlichen und außerordentlichen Ein- und Auszahlungen	2.070,84	2.590	2.590	2.590	2.590	2.590
F27	Summe der Einzahlungen aus Investitionstätigkeit	0,00	0	0	0	0	0
F32	Summe der Auszahlungen aus Investitionstätigkeit	0,00	0	0	0	0	0
F33	Saldo der Ein- und Auszahlungen aus Investitionstätigkeit	0,00	0	0	0	0	0
F34	Finanzmittelüberschuss / -fehlbetrag	2.070,84	2.590	2.590	2.590	2.590	2.590
	Finanzierungstätigkeit						
F37	Saldo der Ein- und Auszahlungen aus Investitionskrediten	0,00	0	0	0	0	0
F38	Veränderung der liquiden Mittel (ohne durchlaufende Gelder)	0,00	0	0	0	0	0
F39	Saldo der Ein- und Auszahlungen aus Krediten zur Liquiditätssicherung	0,00	0	0	0	0	0
F40	Saldo der Ein- und Auszahlungen aus Finanzierungstätigkeit	0,00	0	0	0	0	0
F42	Verwendung Finanzmittelüberschuss / Deckung Finanzmittelfehlbetrag	0,00	0	0	0	0	0
F43	Veränderung der liquiden Mittel (einschl. durchlaufende Gelder)	0,00	0	0	0	0	0
F44	nachrichtlich: Ausgleich Finanzhaushalt	2.070,84	2.590	2.590	2.590	2.590	2.590



Teilfinanzplan 2025

5.4.1.0

A. Zahlungsübersicht

Hauptproduktbereich	5	Gestaltung Umwelt
Produktbereich	5.4	Verkehrsflächen und -anlagen, ÖPNV
Produktgruppe	5.4.1	Gemeindestraßen
Produkt	5.4.1.0	Gemeindestraßen

lfd. Nr.	Einzahlungs- und Auszahlungsarten (gem. § 3 Abs. 1 GemHVO)	Ergebnis 2023	Ansatz 2024	Ansatz 2025	Planung 2026	Planung 2027	Planung 2028
in EUR							
		1	2	3	4	5	6
F23	Saldo der ordentlichen und außerordentlichen Ein- und Auszahlungen	-11.567,13	-15.000	-13.000	-13.000	-13.000	-13.000
F25	+ Einzahlungen aus Beiträgen und ähnlichen Entgelten	260.379,03	0	0	0	0	0
68260000	Anzahlungen für Beiträge	260.379,03	0	0	0	0	0
F27	Summe der Einzahlungen aus Investitionstätigkeit	260.379,03	0	0	0	0	0
F29	- Auszahlungen für Sachanlagen	238.222,24	30.000	0	0	0	0
78530000	Auszahlungen für Infrastrukturvermögen, einschließlich Grundstücke und grundstücksgleiche Rechte	18.074,39	0	0	0	0	0
78593000	Auszahlungen für Baumaßnahmen	220.147,85	30.000	0	0	0	0
F32	Summe der Auszahlungen aus Investitionstätigkeit	238.222,24	30.000	0	0	0	0
F33	Saldo der Ein- und Auszahlungen aus Investitionstätigkeit	22.156,79	-30.000	0	0	0	0
F34	Finanzmittelüberschuss / -fehlbetrag	10.589,66	-45.000	-13.000	-13.000	-13.000	-13.000
Finanzierungstätigkeit							
F37	Saldo der Ein- und Auszahlungen aus Investitionskrediten	0,00	0	0	0	0	0
F38	Veränderung der liquiden Mittel (ohne durchlaufende Gelder)	0,00	0	0	0	0	0
F39	Saldo der Ein- und Auszahlungen aus Krediten zur Liquiditätssicherung	0,00	0	0	0	0	0
F40	Saldo der Ein- und Auszahlungen aus Finanzierungstätigkeit	0,00	0	0	0	0	0
F42	Verwendung Finanzmittelüberschuss / Deckung Finanzmittelfehlbetrag	0,00	0	0	0	0	0
F43	Veränderung der liquiden Mittel (einschl. durchlaufende Gelder)	0,00	0	0	0	0	0
F44	nachrichtlich: Ausgleich Finanzhaushalt	-11.567,13	-15.000	-13.000	-13.000	-13.000	-13.000



Teilfinanzplan 2025

5.4.1.5

A. Zahlungsübersicht

Hauptproduktbereich 5 Gestaltung Umwelt
Produktbereich 5.4 Verkehrsflächen und -anlagen, ÖPNV
Produktgruppe 5.4.1 Gemeindestraßen
Produkt 5.4.1.5 Konzessionsabgaben

lfd. Nr.	Einzahlungs- und Auszahlungsarten (gem. § 3 Abs. 1 GemHVO)	Ergebnis 2023	Ansatz 2024	Ansatz 2025	Planung 2026	Planung 2027	Planung 2028
in EUR							
		1	2	3	4	5	6
F23	Saldo der ordentlichen und außerordentlichen Ein- und Auszahlungen	13.523,32	13.500	13.500	13.500	13.500	13.500
F27	Summe der Einzahlungen aus Investitionstätigkeit	0,00	0	0	0	0	0
F32	Summe der Auszahlungen aus Investitionstätigkeit	0,00	0	0	0	0	0
F33	Saldo der Ein- und Auszahlungen aus Investitionstätigkeit	0,00	0	0	0	0	0
F34	Finanzmittelüberschuss / -fehlbetrag	13.523,32	13.500	13.500	13.500	13.500	13.500
	Finanzierungstätigkeit						
F37	Saldo der Ein- und Auszahlungen aus Investitionskrediten	0,00	0	0	0	0	0
F38	Veränderung der liquiden Mittel (ohne durchlaufende Gelder)	0,00	0	0	0	0	0
F39	Saldo der Ein- und Auszahlungen aus Krediten zur Liquiditätssicherung	0,00	0	0	0	0	0
F40	Saldo der Ein- und Auszahlungen aus Finanzierungstätigkeit	0,00	0	0	0	0	0
F42	Verwendung Finanzmittelüberschuss / Deckung Finanzmittelfehlbetrag	0,00	0	0	0	0	0
F43	Veränderung der liquiden Mittel (einschl. durchlaufende Gelder)	0,00	0	0	0	0	0
F44	nachrichtlich: Ausgleich Finanzhaushalt	13.523,32	13.500	13.500	13.500	13.500	13.500



Teilfinanzplan 2025

5.4.7.0

A. Zahlungsübersicht

Hauptproduktbereich 5 Gestaltung Umwelt
Produktbereich 5.4 Verkehrsflächen und -anlagen, ÖPNV
Produktgruppe 5.4.7 ÖPNV
Produkt 5.4.7.0 ÖPNV

lfd. Nr.	Einzahlungs- und Auszahlungsarten (gem. § 3 Abs. 1 GemHVO)	Ergebnis 2023	Ansatz 2024	Ansatz 2025	Planung 2026	Planung 2027	Planung 2028
		1	2	3	4	5	6
F23	Saldo der ordentlichen und außerordentlichen Ein- und Auszahlungen	-40,25	-140	-140	-140	-140	-140
F27	Summe der Einzahlungen aus Investitionstätigkeit	0,00	0	0	0	0	0
F32	Summe der Auszahlungen aus Investitionstätigkeit	0,00	0	0	0	0	0
F33	Saldo der Ein- und Auszahlungen aus Investitionstätigkeit	0,00	0	0	0	0	0
F34	Finanzmittelüberschuss / -fehlbetrag	-40,25	-140	-140	-140	-140	-140
	Finanzierungstätigkeit						
F37	Saldo der Ein- und Auszahlungen aus Investitionskrediten	0,00	0	0	0	0	0
F38	Veränderung der liquiden Mittel (ohne durchlaufende Gelder)	0,00	0	0	0	0	0
F39	Saldo der Ein- und Auszahlungen aus Krediten zur Liquiditätssicherung	0,00	0	0	0	0	0
F40	Saldo der Ein- und Auszahlungen aus Finanzierungstätigkeit	0,00	0	0	0	0	0
F42	Verwendung Finanzmittelüberschuss / Deckung Finanzmittelfehlbetrag	0,00	0	0	0	0	0
F43	Veränderung der liquiden Mittel (einschl. durchlaufende Gelder)	0,00	0	0	0	0	0
F44	nachrichtlich: Ausgleich Finanzhaushalt	-40,25	-140	-140	-140	-140	-140



Teilfinanzplan 2025

5.5.1.0

A. Zahlungsübersicht

Hauptproduktbereich	5	Gestaltung Umwelt
Produktbereich	5.5	Natur- und Landschaftspflege
Produktgruppe	5.5.1	Öffentliches Grün, Landschaftsbau (soweit keinem anderen Produkt zuzuordnen)
Produkt	5.5.1.0	Öffentliches Grün, Landschaftsbau

lfd. Nr.	Einzahlungs- und Auszahlungsarten (gem. § 3 Abs. 1 GemHVO)	Ergebnis 2023	Ansatz 2024	Ansatz 2025	Planung 2026	Planung 2027	Planung 2028
in EUR							
		1	2	3	4	5	6
F23	Saldo der ordentlichen und außerordentlichen Ein- und Auszahlungen	-5.429,89	-5.050	-5.130	-5.130	-5.130	-5.130
F27	Summe der Einzahlungen aus Investitionstätigkeit	0,00	0	0	0	0	0
F32	Summe der Auszahlungen aus Investitionstätigkeit	0,00	0	0	0	0	0
F33	Saldo der Ein- und Auszahlungen aus Investitionstätigkeit	0,00	0	0	0	0	0
F34	Finanzmittelüberschuss / -fehlbetrag	-5.429,89	-5.050	-5.130	-5.130	-5.130	-5.130
	Finanzierungstätigkeit						
F37	Saldo der Ein- und Auszahlungen aus Investitionskrediten	0,00	0	0	0	0	0
F38	Veränderung der liquiden Mittel (ohne durchlaufende Gelder)	0,00	0	0	0	0	0
F39	Saldo der Ein- und Auszahlungen aus Krediten zur Liquiditätssicherung	0,00	0	0	0	0	0
F40	Saldo der Ein- und Auszahlungen aus Finanzierungstätigkeit	0,00	0	0	0	0	0
F42	Verwendung Finanzmittelüberschuss / Deckung Finanzmittelfehlbetrag	0,00	0	0	0	0	0
F43	Veränderung der liquiden Mittel (einschl. durchlaufende Gelder)	0,00	0	0	0	0	0
F44	nachrichtlich: Ausgleich Finanzhaushalt	-5.429,89	-5.050	-5.130	-5.130	-5.130	-5.130



Teilfinanzplan 2025

5.5.3.0

A. Zahlungsübersicht

Hauptproduktbereich	5	Gestaltung Umwelt
Produktbereich	5.5	Natur- und Landschaftspflege
Produktgruppe	5.5.3	Friedhofs- und Bestattungswesen
Produkt	5.5.3.0	Friedhofs- und Bestattungswesen

lfd. Nr.	Einzahlungs- und Auszahlungsarten (gem. § 3 Abs. 1 GemHVO)	Ergebnis 2023	Ansatz 2024	Ansatz 2025	Planung 2026	Planung 2027	Planung 2028
in EUR							
		1	2	3	4	5	6
F23	Saldo der ordentlichen und außerordentlichen Ein- und Auszahlungen	-656,34	-1.690	810	810	810	810
F25	+ Einzahlungen aus Beiträgen und ähnlichen Entgelten	1.617,25	1.000	0	0	0	0
68270000	Grabnutzungsentgelte	1.617,25	1.000	0	0	0	0
F27	Summe der Einzahlungen aus Investitionstätigkeit	1.617,25	1.000	0	0	0	0
F32	Summe der Auszahlungen aus Investitionstätigkeit	0,00	0	0	0	0	0
F33	Saldo der Ein- und Auszahlungen aus Investitionstätigkeit	1.617,25	1.000	0	0	0	0
F34	Finanzmittelüberschuss / -fehlbetrag	960,91	-690	810	810	810	810
Finanzierungstätigkeit							
F37	Saldo der Ein- und Auszahlungen aus Investitionskrediten	0,00	0	0	0	0	0
F38	Veränderung der liquiden Mittel (ohne durchlaufende Gelder)	0,00	0	0	0	0	0
F39	Saldo der Ein- und Auszahlungen aus Krediten zur Liquiditätssicherung	0,00	0	0	0	0	0
F40	Saldo der Ein- und Auszahlungen aus Finanzierungstätigkeit	0,00	0	0	0	0	0
F42	Verwendung Finanzmittelüberschuss / Deckung Finanzmittelfehlbetrag	0,00	0	0	0	0	0
F43	Veränderung der liquiden Mittel (einschl. durchlaufende Gelder)	0,00	0	0	0	0	0
F44	nachrichtlich: Ausgleich Finanzhaushalt	-656,34	-1.690	810	810	810	810



Teilfinanzplan 2025

5.5.5.1

A. Zahlungsübersicht

Hauptproduktbereich	5	Gestaltung Umwelt
Produktbereich	5.5	Natur- und Landschaftspflege
Produktgruppe	5.5.5	Land- und Forstwirtschaft, Weinbau
Produkt	5.5.5.1	Kommunale Forstwirtschaft

lfd. Nr.	Einzahlungs- und Auszahlungsarten (gem. § 3 Abs. 1 GemHVO)	Ergebnis 2023	Ansatz 2024	Ansatz 2025	Planung 2026	Planung 2027	Planung 2028
in EUR							
		1	2	3	4	5	6
F23	Saldo der ordentlichen und außerordentlichen Ein- und Auszahlungen	9.030,28	21.170	5.980	5.980	5.980	5.980
F27	Summe der Einzahlungen aus Investitionstätigkeit	0,00	0	0	0	0	0
F32	Summe der Auszahlungen aus Investitionstätigkeit	0,00	0	0	0	0	0
F33	Saldo der Ein- und Auszahlungen aus Investitionstätigkeit	0,00	0	0	0	0	0
F34	Finanzmittelüberschuss / -fehlbetrag	9.030,28	21.170	5.980	5.980	5.980	5.980
	Finanzierungstätigkeit						
F37	Saldo der Ein- und Auszahlungen aus Investitionskrediten	0,00	0	0	0	0	0
F38	Veränderung der liquiden Mittel (ohne durchlaufende Gelder)	0,00	0	0	0	0	0
F39	Saldo der Ein- und Auszahlungen aus Krediten zur Liquiditätssicherung	0,00	0	0	0	0	0
F40	Saldo der Ein- und Auszahlungen aus Finanzierungstätigkeit	0,00	0	0	0	0	0
F42	Verwendung Finanzmittelüberschuss / Deckung Finanzmittelfehlbetrag	0,00	0	0	0	0	0
F43	Veränderung der liquiden Mittel (einschl. durchlaufende Gelder)	0,00	0	0	0	0	0
F44	nachrichtlich: Ausgleich Finanzhaushalt	9.030,28	21.170	5.980	5.980	5.980	5.980



Teilfinanzplan 2025

5.5.5.9

A. Zahlungsübersicht

Hauptproduktbereich	5	Gestaltung Umwelt
Produktbereich	5.5	Natur- und Landschaftspflege
Produktgruppe	5.5.5	Land- und Forstwirtschaft, Weinbau
Produkt	5.5.5.9	Feldwege, Landwirtschaftswege, Wirtschaftswege

lfd. Nr.	Einzahlungs- und Auszahlungsarten (gem. § 3 Abs. 1 GemHVO)	Ergebnis 2023	Ansatz 2024	Ansatz 2025	Planung 2026	Planung 2027	Planung 2028
in EUR							
		1	2	3	4	5	6
F23	Saldo der ordentlichen und außerordentlichen Ein- und Auszahlungen	1.470,40	1.700	1.700	1.700	1.700	1.700
F24	+ Einzahlungen aus Investitionszuwendungen	0,00	123.500	0	0	0	0
68160000	Anzahlungen auf Investitionszuwendungen	0,00	123.500	0	0	0	0
F27	Summe der Einzahlungen aus Investitionstätigkeit	0,00	123.500	0	0	0	0
F29	- Auszahlungen für Sachanlagen	0,00	190.000	0	0	0	0
78593000	Auszahlungen für Baumaßnahmen	0,00	190.000	0	0	0	0
F32	Summe der Auszahlungen aus Investitionstätigkeit	0,00	190.000	0	0	0	0
F33	Saldo der Ein- und Auszahlungen aus Investitionstätigkeit	0,00	-66.500	0	0	0	0
F34	Finanzmittelüberschuss / -fehlbetrag	1.470,40	-64.800	1.700	1.700	1.700	1.700
	Finanzierungstätigkeit						
F37	Saldo der Ein- und Auszahlungen aus Investitionskrediten	0,00	0	0	0	0	0
F38	Veränderung der liquiden Mittel (ohne durchlaufende Gelder)	0,00	0	0	0	0	0
F39	Saldo der Ein- und Auszahlungen aus Krediten zur Liquiditätssicherung	0,00	0	0	0	0	0
F40	Saldo der Ein- und Auszahlungen aus Finanzierungstätigkeit	0,00	0	0	0	0	0
F42	Verwendung Finanzmittelüberschuss / Deckung Finanzmittelfehlbetrag	0,00	0	0	0	0	0
F43	Veränderung der liquiden Mittel (einschl. durchlaufende Gelder)	0,00	0	0	0	0	0
F44	nachrichtlich: Ausgleich Finanzhaushalt	1.470,40	1.700	1.700	1.700	1.700	1.700



Teilfinanzplan 2025

5.7.3.1

A. Zahlungsübersicht

Hauptproduktbereich 5 Gestaltung Umwelt
Produktbereich 5.7 Wirtschaft und Tourismus
Produktgruppe 5.7.3 Allgemeine Einrichtungen und Unternehmen
Produkt 5.7.3.1 Kommunale allgemeine Einrichtungen und Unternehmen

lfd. Nr.	Einzahlungs- und Auszahlungsarten (gem. § 3 Abs. 1 GemHVO)	Ergebnis 2023	Ansatz 2024	Ansatz 2025	Planung 2026	Planung 2027	Planung 2028
in EUR							
		1	2	3	4	5	6
F23	Saldo der ordentlichen und außerordentlichen Ein- und Auszahlungen	-328,46	450	-550	-550	-550	-2.550
F24	+ Einzahlungen aus Investitionszuwendungen	2.000,00	0	0	0	0	0
68159000	Investitionszuwendungen / vom privaten Bereich / vom sonstigen privaten Bereich	2.000,00	0	0	0	0	0
F27	Summe der Einzahlungen aus Investitionstätigkeit	2.000,00	0	0	0	0	0
F29	- Auszahlungen für Sachanlagen	648,99	0	0	0	0	0
78571000	Auszahlungen für bewegliche Sachen des Anlagevermögens oberhalb der Wertgrenze i.H.v. 1.000,00 Euro	648,99	0	0	0	0	0
F32	Summe der Auszahlungen aus Investitionstätigkeit	648,99	0	0	0	0	0
F33	Saldo der Ein- und Auszahlungen aus Investitionstätigkeit	1.351,01	0	0	0	0	0
F34	Finanzmittelüberschuss / -fehlbetrag	1.022,55	450	-550	-550	-550	-2.550
	Finanzierungstätigkeit						
F37	Saldo der Ein- und Auszahlungen aus Investitionskrediten	0,00	0	0	0	0	0
F38	Veränderung der liquiden Mittel (ohne durchlaufende Gelder)	0,00	0	0	0	0	0
F39	Saldo der Ein- und Auszahlungen aus Krediten zur Liquiditätssicherung	0,00	0	0	0	0	0
F40	Saldo der Ein- und Auszahlungen aus Finanzierungstätigkeit	0,00	0	0	0	0	0
F42	Verwendung Finanzmittelüberschuss / Deckung Finanzmittelfehlbetrag	0,00	0	0	0	0	0
F43	Veränderung der liquiden Mittel (einschl. durchlaufende Gelder)	0,00	0	0	0	0	0
F44	nachrichtlich: Ausgleich Finanzhaushalt	-328,46	450	-550	-550	-550	-2.550



Teilfinanzplan 2025

6.1.1.0

A. Zahlungsübersicht

Hauptproduktbereich	6	Zentrale Finanzleistungen
Produktbereich	6.1	Allgemeine Finanzwirtschaft
Produktgruppe	6.1.1	Steuern, allgemeine Zuweisungen, allgemeine Umlagen
Produkt	6.1.1.0	Steuern, allgemeine Zuweisungen, allgemeine Umlagen

lfd. Nr.	Einzahlungs- und Auszahlungsarten (gem. § 3 Abs. 1 GemHVO)	Ergebnis 2023	Ansatz 2024	Ansatz 2025	Planung 2026	Planung 2027	Planung 2028
in EUR							
		1	2	3	4	5	6
F23	Saldo der ordentlichen und außerordentlichen Ein- und Auszahlungen	131.725,87	137.140	141.730	156.650	171.460	186.690
F27	Summe der Einzahlungen aus Investitionstätigkeit	0,00	0	0	0	0	0
F32	Summe der Auszahlungen aus Investitionstätigkeit	0,00	0	0	0	0	0
F33	Saldo der Ein- und Auszahlungen aus Investitionstätigkeit	0,00	0	0	0	0	0
F34	Finanzmittelüberschuss / -fehlbetrag	131.725,87	137.140	141.730	156.650	171.460	186.690
	Finanzierungstätigkeit						
F37	Saldo der Ein- und Auszahlungen aus Investitionskrediten	0,00	0	0	0	0	0
F38	Veränderung der liquiden Mittel (ohne durchlaufende Gelder)	0,00	0	0	0	0	0
F39	Saldo der Ein- und Auszahlungen aus Krediten zur Liquiditätssicherung	0,00	0	0	0	0	0
F40	Saldo der Ein- und Auszahlungen aus Finanzierungstätigkeit	0,00	0	0	0	0	0
F42	Verwendung Finanzmittelüberschuss / Deckung Finanzmittelfehlbetrag	0,00	0	0	0	0	0
F43	Veränderung der liquiden Mittel (einschl. durchlaufende Gelder)	0,00	0	0	0	0	0
F44	nachrichtlich: Ausgleich Finanzhaushalt	131.725,87	137.140	141.730	156.650	171.460	186.690



Teilfinanzplan 2025

6.1.2.0

A. Zahlungsübersicht

Hauptproduktbereich	6	Zentrale Finanzleistungen
Produktbereich	6.1	Allgemeine Finanzwirtschaft
Produktgruppe	6.1.2	Sonstige allgemeine Finanzwirtschaft (soweit nicht einem anderen Produkt direkt zugeordnet)
Produkt	6.1.2.0	Sonstige allgemeine Finanzwirtschaft

lfd. Nr.	Einzahlungs- und Auszahlungsarten (gem. § 3 Abs. 1 GemHVO)	Ergebnis 2023	Ansatz 2024	Ansatz 2025	Planung 2026	Planung 2027	Planung 2028
		1	2	3	4	5	6
F23	Saldo der ordentlichen und außerordentlichen Ein- und Auszahlungen	-926,81	210	210	210	210	210
F27	Summe der Einzahlungen aus Investitionstätigkeit	0,00	0	0	0	0	0
F32	Summe der Auszahlungen aus Investitionstätigkeit	0,00	0	0	0	0	0
F33	Saldo der Ein- und Auszahlungen aus Investitionstätigkeit	0,00	0	0	0	0	0
F34	Finanzmittelüberschuss / -fehlbetrag	-926,81	210	210	210	210	210
	Finanzierungstätigkeit						
F36	- Tilgung von Investitionskrediten	147.247,76	0	0	0	0	0
79250000	Tilgung von Krediten für Investitionen / vom inländischen Geldmarkt	147.247,76	0	0	0	0	0
F37	Saldo der Ein- und Auszahlungen aus Investitionskrediten	-147.247,76	0	0	0	0	0
F38	Veränderung der liquiden Mittel (ohne durchlaufende Gelder)	0,00	9.490	-76.250	-90.770	-106.080	-118.860
F39	Saldo der Ein- und Auszahlungen aus Krediten zur Liquiditätssicherung	0,00	0	0	0	0	0
F40	Saldo der Ein- und Auszahlungen aus Finanzierungstätigkeit	-147.247,76	9.490	-76.250	-90.770	-106.080	-118.860
F41	Saldo der durchlaufenden Gelder	2.134,68	0	0	0	0	0
69920000	Einzahlungen aus Finanzierungstätigkeit / durchlaufende Gelder, ungeklärte Zahlungsvorgänge / treuhänderische Gelder	2.134,23	0	0	0	0	0
69920008	Treuhänderische Gelder - Kautionen	0,45	0	0	0	0	0
F42	Verwendung Finanzmittelüberschuss / Deckung Finanzmittelfehlbetrag	-145.113,08	9.490	-76.250	-90.770	-106.080	-118.860
F43	Veränderung der liquiden Mittel (einschl. durchlaufende Gelder)	2.134,68	9.490	-76.250	-90.770	-106.080	-118.860
F44	nachrichtlich: Ausgleich Finanzhaushalt	-148.174,57	210	210	210	210	210



Teilfinanzplan 2025

6.1.2.1

A. Zahlungsübersicht

Hauptproduktbereich	6	Zentrale Finanzleistungen
Produktbereich	6.1	Allgemeine Finanzwirtschaft
Produktgruppe	6.1.2	Sonstige allgemeine Finanzwirtschaft (soweit nicht einem anderen Produkt direkt zugeordnet)
Produkt	6.1.2.1	Zinsen und ähnliche Erträge

lfd. Nr.	Einzahlungs- und Auszahlungsarten (gem. § 3 Abs. 1 GemHVO)	Ergebnis 2023	Ansatz 2024	Ansatz 2025	Planung 2026	Planung 2027	Planung 2028
		1	2	3	4	5	6
F23	Saldo der ordentlichen und außerordentlichen Ein- und Auszahlungen	269,00	250	250	250	250	0
F27	Summe der Einzahlungen aus Investitionstätigkeit	0,00	0	0	0	0	0
F32	Summe der Auszahlungen aus Investitionstätigkeit	0,00	0	0	0	0	0
F33	Saldo der Ein- und Auszahlungen aus Investitionstätigkeit	0,00	0	0	0	0	0
F34	Finanzmittelüberschuss / -fehlbetrag	269,00	250	250	250	250	0
	Finanzierungstätigkeit						
F37	Saldo der Ein- und Auszahlungen aus Investitionskrediten	0,00	0	0	0	0	0
F38	Veränderung der liquiden Mittel (ohne durchlaufende Gelder)	0,00	0	0	0	0	0
F39	Saldo der Ein- und Auszahlungen aus Krediten zur Liquiditätssicherung	0,00	0	0	0	0	0
F40	Saldo der Ein- und Auszahlungen aus Finanzierungstätigkeit	0,00	0	0	0	0	0
F42	Verwendung Finanzmittelüberschuss / Deckung Finanzmittelfehlbetrag	0,00	0	0	0	0	0
F43	Veränderung der liquiden Mittel (einschl. durchlaufende Gelder)	0,00	0	0	0	0	0
F44	nachrichtlich: Ausgleich Finanzhaushalt	269,00	250	250	250	250	0



Teilfinanzplan 2025

6.1.2.2

A. Zahlungsübersicht

Hauptproduktbereich	6	Zentrale Finanzleistungen
Produktbereich	6.1	Allgemeine Finanzwirtschaft
Produktgruppe	6.1.2	Sonstige allgemeine Finanzwirtschaft (soweit nicht einem anderen Produkt direkt zugeordnet)
Produkt	6.1.2.2	Zinsen und ähnliche Aufwendungen

lfd. Nr.	Einzahlungs- und Auszahlungsarten (gem. § 3 Abs. 1 GemHVO)	Ergebnis 2023	Ansatz 2024	Ansatz 2025	Planung 2026	Planung 2027	Planung 2028
		1	2	3	4	5	6
F23	Saldo der ordentlichen und außerordentlichen Ein- und Auszahlungen	-15,00	-100	-100	-100	0	0
F27	Summe der Einzahlungen aus Investitionstätigkeit	0,00	0	0	0	0	0
F32	Summe der Auszahlungen aus Investitionstätigkeit	0,00	0	0	0	0	0
F33	Saldo der Ein- und Auszahlungen aus Investitionstätigkeit	0,00	0	0	0	0	0
F34	Finanzmittelüberschuss / -fehlbetrag	-15,00	-100	-100	-100	0	0
	Finanzierungstätigkeit						
F37	Saldo der Ein- und Auszahlungen aus Investitionskrediten	0,00	0	0	0	0	0
F38	Veränderung der liquiden Mittel (ohne durchlaufende Gelder)	0,00	0	0	0	0	0
F39	Saldo der Ein- und Auszahlungen aus Krediten zur Liquiditätssicherung	0,00	0	0	0	0	0
F40	Saldo der Ein- und Auszahlungen aus Finanzierungstätigkeit	0,00	0	0	0	0	0
F42	Verwendung Finanzmittelüberschuss / Deckung Finanzmittelfehlbetrag	0,00	0	0	0	0	0
F43	Veränderung der liquiden Mittel (einschl. durchlaufende Gelder)	0,00	0	0	0	0	0
F44	nachrichtlich: Ausgleich Finanzhaushalt	-15,00	-100	-100	-100	0	0



Investitionsübersicht 2025

B. Planung einzelner Investitionsmaßnahmen

Hauptproduktbereich: 1 Zentrale Verwaltung
Produktbereich: 1.1 Innere Verwaltung
Produktgruppe: 1.1.4 Zentrale Dienste
Produkt: 1.1.4.2 Liegenschaften

lfd. Nr.	Investitionsmaßnahmen oberhalb der festgesetzten Wertgrenze	bis einschließlich des Haushaltsvorjahres bereitgestellte Mittel	Ansatz 2025	Planung 2026	Planung 2027	Planung 2028	Planungsdaten der weiteren Haushaltsfolgejahre bis zum Abschluss der Maßnahme	Gesamt-ein-/auszahlungen (über den Gesamtzeitraum der Maßnahme)
in TEUR								
Maßnahme:	37.0000							
	Sachanlagen							
	Summe der Auszahlungen aus Investitionstätigkeit	0,00	0	0	0	0	0	0
	darunter:							
	Saldo der Ein- und Auszahlungen aus Investitionstätigkeit	0,00	0	0	0	0	0	0



Investitionsübersicht 2025

B. Planung einzelner Investitionsmaßnahmen

Hauptproduktbereich: 3 Soziales und Jugend
Produktbereich: 3.6 Kinder-, Jugend- und Familienhilfe
Produktgruppe: 3.6.6 Einrichtungen der Jugendarbeit
Produkt: 3.6.6.0 Einrichtungen der Jugendarbeit

Ifd. Nr.	Investitionsmaßnahmen oberhalb der festgesetzten Wertgrenze	bis einschließlich des Haushaltsvorjahres bereitgestellte Mittel	Ansatz 2025	Planung 2026	Planung 2027	Planung 2028	Planungsdaten der weiteren Haushaltsfolgejahre bis zum Abschluss der Maßnahme	Gesamt-ein-/auszahlungen (über den Gesamtzeitraum der Maßnahme)
Maßnahme: 37.0000								
Sachanlagen								
	Summe der Auszahlungen aus Investitionstätigkeit	0,00	0	0	0	0	0	0
darunter:								
	Saldo der Ein- und Auszahlungen aus Investitionstätigkeit	0,00	0	0	0	0	0	0



Investitionsübersicht 2025

B. Planung einzelner Investitionsmaßnahmen

Hauptproduktbereich: 5 Gestaltung Umwelt
Produktbereich: 5.4 Verkehrsflächen und -anlagen, ÖPNV
Produktgruppe: 5.4.1 Gemeindestraßen
Produkt: 5.4.1.0 Gemeindestraßen

lfd. Nr.	Investitionsmaßnahmen oberhalb der festgesetzten Wertgrenze	bis einschließlich des Haushaltsvorjahres bereitgestellte Mittel	Ansatz 2025	Planung 2026	Planung 2027	Planung 2028	Planungsdaten der weiteren Haushaltsfolgejahre bis zum Abschluss der Maßnahme	Gesamt-ein-/auszahlungen (über den Gesamtzeitraum der Maßnahme)
in TEUR								
Maßnahme: 001								
Hauptstraße								
	Summe der Einzahlungen aus Investitionstätigkeit	0,00	0	0	0	0	0	0
darunter:								
	Saldo der Ein- und Auszahlungen aus Investitionstätigkeit	0,00	0	0	0	0	0	0
Maßnahme: 003								
Waldstraße Ortsteil Bonscheuer								
	Summe der Einzahlungen aus Investitionstätigkeit	202,98	0	0	0	0	0	251
	Summe der Auszahlungen aus Investitionstätigkeit	231,27	0	0	0	0	0	310
darunter:								
	Saldo der Ein- und Auszahlungen aus Investitionstätigkeit	-28,29	0	0	0	0	0	-59
Maßnahme: 004								
Gehwege K 55 - Berghäuser Straße (Mudershausen)								
	Summe der Einzahlungen aus Investitionstätigkeit	224,51	0	0	0	0	0	192
	Summe der Auszahlungen aus Investitionstätigkeit	265,57	0	0	0	0	0	265
darunter:								



Investitionsübersicht 2025

B. Planung einzelner Investitionsmaßnahmen

Hauptproduktbereich: 5 Gestaltung Umwelt
Produktbereich: 5.4 Verkehrsflächen und -anlagen, ÖPNV
Produktgruppe: 5.4.1 Gemeindestraßen
Produkt: 5.4.1.0 Gemeindestraßen

Ifd. Nr.	Investitionsmaßnahmen oberhalb der festgesetzten Wertgrenze	bis einschließlich des Haushaltsvorjahres bereitgestellte Mittel	Ansatz 2025	Planung 2026	Planung 2027	Planung 2028	Planungsdaten der weiteren Haushaltsfolgejahre bis zum Abschluss der Maßnahme	Gesamt-ein-/auszahlungen (über den Gesamtzeitraum der Maßnahme)
	Saldo der Ein- und Auszahlungen aus Investitionstätigkeit	-41,06	0	0	0	0	0	-73
Maßnahme: 005	Gehwege K 55- Rheinstraße (Bonscheuer)							
	Summe der Einzahlungen aus Investitionstätigkeit	79,42	0	0	0	0	0	64
	Summe der Auszahlungen aus Investitionstätigkeit	153,48	0	0	0	0	0	153
	darunter:							
	Saldo der Ein- und Auszahlungen aus Investitionstätigkeit	-74,06	0	0	0	0	0	-89
Maßnahme: 006	Erschließung Straße Neubaugebiet							
	Summe der Einzahlungen aus Investitionstätigkeit	155,02	0	0	0	0	0	155
	darunter:							
	Saldo der Ein- und Auszahlungen aus Investitionstätigkeit	155,02	0	0	0	0	0	155
Maßnahme: 008	Röhlinger Straße							
	Summe der Auszahlungen aus Investitionstätigkeit	0,00	0	0	0	0	0	0
	darunter:							



Investitionsübersicht 2025

5.4.1.0

B. Planung einzelner Investitionsmaßnahmen

Hauptproduktbereich: 5 Gestaltung Umwelt
Produktbereich: 5.4 Verkehrsflächen und -anlagen, ÖPNV
Produktgruppe: 5.4.1 Gemeindestraßen
Produkt: 5.4.1.0 Gemeindestraßen

lfd. Nr.	Investitionsmaßnahmen oberhalb der festgesetzten Wertgrenze	bis einschließlich des Haushaltsvorjahres bereitgestellte Mittel	Ansatz 2025	Planung 2026	Planung 2027	Planung 2028	Planungsdaten der weiteren Haushaltsfolgejahre bis zum Abschluss der Maßnahme	Gesamt-ein-/auszahlungen (über den Gesamtzeitraum der Maßnahme)
in TEUR								
	Saldo der Ein- und Auszahlungen aus Investitionstätigkeit	0,00	0	0	0	0	0	0
Maßnahme: 37.0001	Buswendeplatz Rheinstraße/ Am Festplatz							
	Summe der Einzahlungen aus Investitionstätigkeit	79,05	0	0	0	0	0	79
	Summe der Auszahlungen aus Investitionstätigkeit	155,17	0	0	0	0	0	155
	darunter:							
	Saldo der Ein- und Auszahlungen aus Investitionstätigkeit	-76,12	0	0	0	0	0	-76



Investitionsübersicht 2025

5.5.5.9

B. Planung einzelner Investitionsmaßnahmen

Hauptproduktbereich: 5 Gestaltung Umwelt
Produktbereich: 5.5 Natur- und Landschaftspflege
Produktgruppe: 5.5.5 Land- und Forstwirtschaft, Weinbau
Produkt: 5.5.5.9 Feldwege, Landwirtschaftswege, Wirtschaftswege

lfd. Nr.	Investitionsmaßnahmen oberhalb der festgesetzten Wertgrenze	bis einschließlich des Haushaltsvorjahres bereitgestellte Mittel	Ansatz 2025	Planung 2026	Planung 2027	Planung 2028	Planungsdaten der weiteren Haushaltsfolgejahre bis zum Abschluss der Maßnahme	Gesamt-ein-/auszahlungen (über den Gesamtzeitraum der Maßnahme)
in TEUR								
Maßnahme: 37.0000								
Sachanlagen								
	Summe der Einzahlungen aus Investitionstätigkeit	0,00	0	0	0	0	0	0
	Summe der Auszahlungen aus Investitionstätigkeit	0,00	0	0	0	0	0	0
darunter:								
	Saldo der Ein- und Auszahlungen aus Investitionstätigkeit	0,00	0	0	0	0	0	0



Investitionsübersicht 2025

B. Planung einzelner Investitionsmaßnahmen

Hauptproduktbereich: 5 Gestaltung Umwelt
Produktbereich: 5.7 Wirtschaft und Tourismus
Produktgruppe: 5.7.3 Allgemeine Einrichtungen und Unternehmen
Produkt: 5.7.3.1 Kommunale allgemeine Einrichtungen und Unternehmen

lfd. Nr.	Investitionsmaßnahmen oberhalb der festgesetzten Wertgrenze	bis einschließlich des Haushaltsvorjahres bereitgestellte Mittel	Ansatz 2025	Planung 2026	Planung 2027	Planung 2028	Planungsdaten der weiteren Haushaltsfolgejahre bis zum Abschluss der Maßnahme	Gesamt-ein-/auszahlungen (über den Gesamtzeitraum der Maßnahme)
in TEUR								
Maßnahme:	37.0000							
	Sachanlagen							
	Summe der Einzahlungen aus Investitionstätigkeit	0,00	0	0	0	0	0	0
	Summe der Auszahlungen aus Investitionstätigkeit	0,00	0	0	0	0	0	0
	darunter:							
	Saldo der Ein- und Auszahlungen aus Investitionstätigkeit	0,00	0	0	0	0	0	0



Teilergebnisplan 2025

Kostenstelle: nicht zugeordnet

Produktübersicht		Ergebnis	Ansatz	Ansatz	Planung	Planung	Planung
Produkt	Bezeichnung	2023	2024	2025	2026	2027	2028
in EUR							
1.1.1.0	Verwaltungssteuerung	-26.536,65	-17.700	-16.690	-16.690	-16.690	-16.490
1.1.1.3	Öffentlichkeitsarbeit	-324,61	-600	-600	-600	-600	-600
1.1.1.4	Gremien	-741,06	-250	-400	-400	-400	-400
1.1.4.1	Zentrales Grundstücks- und Gebäudemanagement	0,00	-10.090	-9.760	-9.760	-9.760	-9.760
1.1.4.2	Liegenschaften	616,39	670	670	670	670	670
1.2.1.0	Statistik und Wahlen	0,00	-150	0	0	0	0
2.8.1.0	Heimat- und sonstige Kulturpflege	6.198,10	-1.200	-800	-1.200	-800	-1.200
3.3.1.0	Förderung von Trägern der Wohlfahrtspflege	-669,40	-670	-670	-670	-670	-670
3.6.5.0	Tageseinrichtungen für Kinder	-39.751,73	-38.480	-49.300	-49.300	-49.300	-49.300
3.6.6.0	Einrichtungen der Jugendarbeit	-2.655,13	-1.600	-2.060	-2.060	-1.800	-1.800
4.2.1.0	Förderung des Sports	-281,59	-300	-300	-300	-300	-300
4.2.4.1	Kommunale Sportstätten und Bäder	-384,80	-430	-430	-430	-430	-430
5.2.1.0	Bau- und Grundstücksordnung	93,00	200	200	200	200	200
5.3.1.1	Kommunale Elektrizitätsversorgung	-660,69	80	80	80	80	80
5.4.1.0	Gemeindestraßen	-37.875,01	-45.960	-38.630	-28.370	-27.200	-27.200
5.4.1.5	Konzessionsabgaben	13.742,87	13.500	13.500	13.500	13.500	13.500
5.4.7.0	ÖPNV	-964,25	-1.070	-1.070	-1.000	-950	-950
5.5.1.0	Öffentliches Grün, Landschaftsbau	-5.581,03	-5.330	-5.410	-5.420	-5.420	-5.420
5.5.3.0	Friedhofs- und Bestattungswesen	12.093,94	-2.270	-400	-400	-400	-400
5.5.5.1	Kommunale Forstwirtschaft	7.672,10	20.710	5.980	5.980	5.980	5.980
5.5.5.9	Feldwege, Landwirtschaftswege, Wirtschaftswege	1.458,40	-280	1.700	1.700	1.700	1.700
5.7.3.1	Kommunale allgemeine Einrichtungen und Unternehmen	-8.642,45	-8.420	-8.010	-8.060	-8.010	-10.010
6.1.1.0	Steuern, allgemeine Zuweisungen, allgemeine Umlagen	129.316,96	137.140	141.730	156.650	171.460	186.690
6.1.2.0	Sonstige allgemeine Finanzwirtschaft	-579,91	210	210	210	210	210
6.1.2.1	Zinsen und ähnliche Erträge	244,00	250	250	250	250	0
6.1.2.2	Zinsen und ähnliche Aufwendungen	-15,00	-100	-100	-100	0	0



Bilanz Aktiva 2023

Bezeichnung	Stand zum	Stand zum	Differenz
	01.01.2023	31.12.2023	
in EUR			
1 Anlagevermögen	3.583.726,93	3.736.947,78	153.220,85
1.1 Immaterielle Vermögensgegenstände	157.409,00	151.961,00	-5.448,00
1.1.3 Gezahlte Investitionszuschüsse	157.409,00	151.961,00	-5.448,00
1.2 Sachanlagen	3.426.117,93	3.584.786,78	158.668,85
1.2.1 Wald, Forsten	1.191.430,42	1.191.430,42	0,00
1.2.2 Sonstige unbebaute Grundstücke und grundstücksgleiche Rechte	29.488,88	29.488,88	0,00
1.2.3 Bebaute Grundstücke und grundstücksgleiche Rechte	478.806,99	466.746,99	-12.060,00
1.2.4 Infrastrukturvermögen	1.451.081,07	1.407.098,08	-43.982,99
1.2.7 Maschinen, technische Anlagen, Fahrzeuge	14.006,00	11.498,00	-2.508,00
1.2.8 Betriebs- und Geschäftsausstattung	29.898,00	27.226,00	-2.672,00
1.2.10 Geleistete Anzahlungen, Anlagen im Bau	231.406,57	451.298,41	219.891,84
1.3 Finanzanlagen	200,00	200,00	0,00
1.3.3 Beteiligungen	200,00	200,00	0,00
2 Umlaufvermögen	170.032,01	128.131,46	-41.900,55
2.1 Vorräte	33.209,06	33.209,06	0,00
2.1.3 Fertige Erzeugnisse, fertige Leistungen und Waren	33.209,06	33.209,06	0,00
2.2 Forderungen und sonstige Vermögensgegenstände	92.311,59	48.276,36	-44.035,23
2.2.1 Öffentlich-rechtliche Forderungen, Forderungen aus Transferleistungen	14.865,65	3.197,45	-11.668,20
2.2.2 Privatrechtliche Forderungen aus Lieferungen und Leistungen	4.936,43	2.955,48	-1.980,95
2.2.6 Forderungen gegen den sonstigen öffentlichen Bereich	71.473,28	40.777,69	-30.695,59
2.2.7 Sonstige Vermögensgegenstände	1.036,23	1.345,74	309,51
2.4 Kassenbestand, Bundesbankguthaben, Guthaben bei der Europäischen Zentralbank, Guthaben bei Kreditinstituten und Schecks	44.511,36	46.646,04	2.134,68
4 Rechnungsabgrenzungsposten	841,18	1.288,32	447,14
4.2 Sonstige Rechnungsabgrenzungsposten	841,18	1.288,32	447,14
Bilanzsumme	3.754.600,12	3.866.367,56	111.767,44



Bilanz Passiva 2023

Bezeichnung	Stand zum	Stand zum	Differenz
	01.01.2023	31.12.2023	
in EUR			
1 Eigenkapital	2.173.608,83	2.219.381,28	45.772,45
1.1 Kapitalrücklage	2.173.608,83	2.173.608,83	0,00
1.3 Jahresüberschuss / Jahresfehlbetrag	0,00	45.772,45	45.772,45
2 Sonderposten	1.333.908,80	1.531.572,56	197.663,76
2.2 Sonderposten zum Anlagevermögen	1.321.065,52	1.531.572,56	210.507,04
2.2.1 Sonderposten aus Zuwendungen	210.277,00	391.438,00	181.161,00
2.2.2 Sonderposten aus Beiträgen und ähnlichen Entgelten	463.041,95	625.277,95	162.236,00
2.2.3 Sonderposten aus Anzahlungen für Anlagevermögen	647.746,57	514.856,61	-132.889,96
2.5 Sonderposten aus Grabnutzungsentgelten	12.843,28	0,00	-12.843,28
3 Rückstellungen	41.192,00	44.774,00	3.582,00
3.1 Rückstellungen für Pensionen und ähnliche Verpflichtungen	41.192,00	44.774,00	3.582,00
4 Verbindlichkeiten	205.890,49	70.639,72	-135.250,77
4.2 Verbindlichkeiten aus Kreditaufnahmen	147.247,76	0,00	-147.247,76
4.2.1 Verbindlichkeiten aus Kreditaufnahmen für Investitionen	147.247,76	0,00	-147.247,76
4.5 Verbindlichkeiten aus Lieferungen und Leistungen	8.152,09	9.528,11	1.376,02
4.9 Verbindlichkeiten gegenüber Sondervermögen, Zweckverbänden, Anstalten des öffentlichen Rechts, rechtsfähigen kommunalen Stiftungen	74,37	541,38	467,01
4.10 Verbindlichkeiten gegenüber dem sonstigen öffentlichen Bereich	-104,82	1.197,59	1.302,41
4.11 Sonstige Verbindlichkeiten	50.521,09	59.372,64	8.851,55
Bilanzsumme	3.754.600,12	3.866.367,56	111.767,44

Stellenplan Ortsgemeinde Mundershausen 2025						
Teilhaushalt Organisationseinheit Beamte/Beschäftigte	Besoldungs- gruppe, Entgelt- gruppe	Einstiegs- amt	Zahl der Stellen			Stellenvermerke ² (z. B. ku, kw) und Erläuterungen ³ (z. B. ATZ AP/FP, Ersatzstelle, Leerstelle, Beurlaubung, Kostentragung durch Dritte, Verlagerung von... bzw. nach ...)
			Soll Haushaltsjahr 2025	Haushaltsvorjahr 2024		
					Soll	Ist 30.06. (tatsächliche Besetzung) ¹
1	2	3	4	5	6	7
A. Gemeindeverwaltung						
1.1.1.0.1000 Verwaltungssteuerung						
Beschäftigte/r						
Angestellte	E1		0,03	0,03	0,03	5 Stunden/Monat
Summe Beamte 1.1.1.0.1000			0,00	0,00	0,00	
Summe Beschäftigte 1.1.1.0.1000			0,03	0,03	0,03	
Gesamtsumme Beamte/Beschäftigte 1.1.1.0.1000			0,03	0,03	0,03	
5.5.1.0.0010 Öffentliches Grün						
Beschäftigte/r						
Angestellter	E2		0,09	0,09	0,09	15,5 Stunden/Monat
Summe Beamte 5.5.1.0.0010			0,00	0,00	0,00	
Summe Beschäftigte 5.5.1.0.0010			0,09	0,09	0,09	
Gesamtsumme Beamte/Beschäftigte 5.5.1.0.0010			0,09	0,09	0,09	
Summe Beamte Gemeindeverwaltung			0,00	0,00	0,00	
Summe Beschäftigte Gemeindeverwaltung			0,12	0,12	0,12	
Gesamtsumme Beamte/Beschäftigte Gemeindeverwaltung			0,12	0,12	0,12	
B. Sondervermögen⁴						
1. Eigenbetrieb Stadtentwässerung						
Werkleitung						
Gemeindeoberverwaltungsrat						
Betriebszweig ...						
Summe Beamte Sondervermögen⁵						
Summe Beschäftigte Sondervermögen⁵						
Gesamtsumme Beamte/Beschäftigte Sondervermögen⁵						
C. Zusammenfassung						
Beamte Gemeindeverwaltung und Sondervermögen						
Beschäftigte Gemeindeverwaltung und Sondervermögen						
Gesamtsumme Beamte/Beschäftigte Gemeindeverwaltung und Sondervermögen						

I. Anlagen zum Haushaltsplan gem. § 1 GemHVO

1.1 Übersicht über die Entwicklung der Jahresergebnisse			
Lfd.-Nr.	Ergebnis (gem. § 2 Abs. 1 E23 GemHVO)	Jahr	Betrag in €
1	7. Haushaltsvorjahr (Rechnungsergebnis)	2018	189.191,83 €
2	6. Haushaltsvorjahr (Rechnungsergebnis)	2019	-26.976,83 €
3	5. Haushaltsvorjahr (Rechnungsergebnis)	2020	20.022,78 €
4	4. Haushaltsvorjahr (Rechnungsergebnis)	2021	37.377,15 €
5	3. Haushaltsvorjahr (Rechnungsergebnis)	2022	36.509,62 €
6	2. Haushaltsvorjahr (Rechnungsergebnis)	2023	45.772,45 €
7	1. Haushaltsvorjahr (Ansatz des Haushaltsjahres)	2024	37.860,00 €
8	Jahresergebnis (Ansatz des Haushaltsjahres)	2025	29.690,00 €
9	Zwischensumme		369.447,00 €
10	1. Haushaltsfolgejahr (Planung)	2026	54.480,00 €
11	2. Haushaltsfolgejahr (Planung)	2027	71.320,00 €
12	3. Haushaltsfolgejahr (Planung)	2028	84.100,00 €
13	Summe		579.347,00 €

1.2 Übersicht über die Entwicklung der Finanzmittelüberschüsse und - fehlbeträge

Lfd.-Nr.	Ergebnis	Jahr	Saldo der ordentlichen und außer ordentlichen Ein- und Auszahlungen (gem. § 2 Abs. 1 F23 GemHVO) in €	. / . Planmäßige Tilgung gem § 2 Abs. 1 F36 GemHVO) in €	./. Mindest- tilgung KEF-RP	= vorzutragende Beträge in €
	Aus den Haushaltsvorjahren vorzutragende Beträge, davon aus:					
1	7. Haushaltsvorjahr (festgestelltes Jahresergebnis)	2018	11.303,21 €	8.845,47 €	0,00 €	2.457,74 €
2	6. Haushaltsvorjahr (festgestelltes Jahresergebnis)	2019	20.855,58 €	9.956,11 €	0,00 €	10.899,47 €
3	5. Haushaltsvorjahr (festgestelltes Jahresergebnis)	2020	-25.082,25 €	9.513,93 €	0,00 €	-34.596,18 €
4	4. Haushaltsvorjahr (festgestelltes Jahresergebnis)	2021	77.551,88 €	9.591,23 €	0,00 €	67.960,65 €
5	3. Haushaltsvorjahr (festgestelltes Jahresergebnis)	2022	78.820,24 €	9.670,34 €	0,00 €	69.149,90 €
6	2. Haushaltsvorjahr (festgestelltes Jahresergebnis)	2023	91.427,12 €	147.247,76 €	0,00 €	-55.820,64 €
7	1. Haushaltsvorjahr (Ansatz Haushaltsvorjahr einschl. Nachträge)	2024	92.510,00 €	0,00 €	0,00 €	92.510,00 €
8	Jahresergebnis (Ansatz des Haushaltsjahres)	2025	76.250,00 €	0,00 €	0,00 €	76.250,00 €
9	Vorzutragender Betrag					228.810,94 €
10	geplanter Vortrag 1. Haushaltsfolgejahr (Planung)	2026	90.770,00 €	0,00 €	0,00 €	90.770,00 €
11	geplanter Vortrag 2. Haushaltsfolgejahr (Planung)	2027	106.080,00 €	0,00 €	0,00 €	106.080,00 €
12	geplanter Vortrag 3. Haushaltsfolgejahr (Planung)	2028	118.860,00 €	0,00 €	0,00 €	118.860,00 €
13	Summe					544.520,94 €

1.3 Entwicklung der Investitionen und Investitionsförderungsmaßnahmen sowie die sich hieraus ergebenden Auswirkungen auf Ergebnis- und Finanzhaushalte der folgenden Haushaltsjahre

Lfd.-Nr.	Ergebnis	Jahr	Summe der Auszahlungen aus Investitionstätigkeiten (gem. § 2 Abs. 1 F32 GemHVO) in €	Abschreibungen (gem. § 2 Abs. 1 E11 GemHVO) in €	Auszahlungen zur Tilgung von Investitionskrediten (gem. § 2 Abs. 1 F36 GemHVO) in €
	Aus den Haushaltsvorjahren vorzutragende Beträge, davon aus:				
1	12. Haushaltsvorjahr (festgestelltes Jahresergebnis)	2013	136.250,24 €	58.218,07 €	450,50 €
2	11. Haushaltsvorjahr (festgestelltes Jahresergebnis)	2014	93.410,23 €	58.091,93 €	1.370,45 €
3	10. Haushaltsvorjahr (festgestelltes Jahresergebnis)	2015	48.244,74 €	58.235,97 €	4.696,54 €
4	9. Haushaltsvorjahr (festgestelltes Jahresergebnis)	2016	368.480,69 €	59.735,17 €	6.634,50 €
5	8. Haushaltsvorjahr (festgestelltes Jahresergebnis)	2017	86.203,08 €	59.643,95 €	6.689,17 €
6	7. Haushaltsvorjahr (festgestelltes Jahresergebnis)	2018	36.558,42 €	62.738,25 €	8.845,47 €
7	6. Haushaltsvorjahr (festgestelltes Jahresergebnis)	2019	497.940,27 €	72.961,06 €	9.956,11 €
8	5. Haushaltsvorjahr (festgestelltes Jahresergebnis)	2020	283.548,13 €	72.047,35 €	9.513,93 €
9	4. Haushaltsvorjahr (festgestelltes Jahresergebnis)	2021	185.540,86 €	69.673,36 €	9.591,23 €
10	3. Haushaltsvorjahr (festgestelltes Jahresergebnis)	2022	49.554,26 €	81.672,62 €	9.670,34 €
11	2. Haushaltsvorjahr (Rechnungsergebnis)	2023	238.871,23 €	85.650,38 €	147.247,76 €
12	1. Haushaltsvorjahr (Ansatz Haushaltsvorjahr einschl. Nachträge)	2024	226.500,00 €	80.910,00 €	0,00 €
13	Jahresergebnis (Ansatz des Haushaltsjahres)	2025	0,00 €	84.830,00 €	0,00 €
14	Zwischensumme:		2.251.102,15 €	904.408,11 €	214.666,00 €
15	geplanter Vortrag 1. Haushaltsfolgejahr (Planung)	2026	0,00 €	74.520,00 €	0,00 €
16	geplanter Vortrag 2. Haushaltsfolgejahr (Planung)	2027	0,00 €	72.600,00 €	0,00 €
17	geplanter Vortrag 3. Haushaltsfolgejahr (Planung)	2028	0,00 €	72.600,00 €	0,00 €
18	Summe		2.251.102,15 €	1.124.128,11 €	214.666,00 €

1.4 Entwicklung der Investitionskredite, sowie Belastung des Haushaltes durch kreditähnliche Rechtsgeschäfte

OG Mundershausen												
Lfd.-Nr.	Darlehensgeber	Zinssatz in %	Zinsbindung bis	Restschuld am 31.12.2022	Restschuld am 31.12.2023	Zinsen 2024	Tilgung 2024	Restschuld am 31.12.2024	Zinsen 2025	Tilgung 2025	Restschuld am 31.12.2025	
1	DZ HYP	2,79	30.09.2023	71.157,79 €	0,00 €	0,00 €	0,00 €	0,00 €	0,00 €	0,00 €	0,00 €	36/02
2	Naspa	0,61	30.12.2023	73.743,97 €	0,00 €	0,00 €	0,00 €	0,00 €	0,00 €	0,00 €	0,00 €	36/03
	Zwischensumme			144.901,76 €	0,00 €	0,00 €	0,00 €	0,00 €	0,00 €	0,00 €	0,00 €	
1	KfW Berlin	1,17	15.05.2023	2.346,00 €	0,00 €	0,00 €	0,00 €	0,00 €	0,00 €	0,00 €	0,00 €	36/01
	Gesamtsumme			147.247,76 €	0,00 €	0,00 €	0,00 €	0,00 €	0,00 €	0,00 €	0,00 €	

1.5 Entwicklung der Kredite zur Liquiditätssicherung

Lfd.-Nr.	Ergebnis	Jahr	Einzahlungen aus der Aufnahme von Krediten zur Liquiditätssicherung (gem. § 2 Abs. 1 F39 GemHVO)	Auszahlungen zur Tilgung von Krediten zur Liquiditätssicherung (gem. § 2 Abs. 1 F39 GemHVO)	Saldo der Ein- u. Auszahlungen aus Krediten zur Liquiditätssicherung (gem § 2 Abs. 1 F39 GemHVO)
	Aus den Haushaltsvorjahren vorzutragende Beträge, davon aus:				
1	6. Haushaltsvorjahr (festgestelltes Jahresergebnis)	2019	0,00 €	0,00 €	0,00 €
2	5. Haushaltsvorjahr (festgestelltes Jahresergebnis)	2020	0,00 €	0,00 €	0,00 €
3	4. Haushaltsvorjahr (festgestelltes Jahresergebnis)	2021	0,00 €	0,00 €	0,00 €
4	3. Haushaltsvorjahr (festgestelltes Jahresergebnis)	2022	0,00 €	0,00 €	0,00 €
5	2. Haushaltsvorjahr (festgestelltes Jahresergebnis)	2023	0,00 €	0,00 €	0,00 €
6	1. Haushaltsvorjahr (Ansatz Haushaltsvorjahr einschl. Nachträge)	2024	0,00 €	0,00 €	0,00 €
7	Jahresergebnis (Ansatz des Haushaltsjahres)	2025	0,00 €	0,00 €	0,00 €
8	geplanter Vortrag 1. Haushaltsfolgejahr (Planung)	2026	0,00 €	0,00 €	0,00 €
9	geplanter Vortrag 2. Haushaltsfolgejahr (Planung)	2027	0,00 €	0,00 €	0,00 €
10	geplanter Vortrag 3. Haushaltsfolgejahr (Planung)	2028	0,00 €	0,00 €	0,00 €

1.6 Übersicht über die Entwicklung des Eigenkapitals					
Lfd.-Nr.	Ergebnis (gem. § 2 Abs. 1 E23 GemHVO)	Betrag in €		Nachrichtlich: aufgelaufenes Eigenkapital	
1	Eigenkapital aus Eröffnungsbilanz zum 01.01.2020			2.079.699,28 €	
1	Festgestelltes Jahresergebnis zum 31.12.2020	20.022,78 €		2.099.722,06 €	
2	Festgestelltes Jahresergebnis zum 31.12.2021	37.377,15 €		2.137.099,21 €	
3	Festgestelltes Jahresergebnis zum 31.12.2022	36.509,62 €		2.173.608,83 €	
4	Festgestelltes Jahresergebnis zum 31.12.2023	45.772,45 €		2.219.381,28 €	
5	+ Ansatz Jahresergebnis des Haushaltsvorjahres 2024	37.860,00 €		2.257.241,28 €	
6	+ Ansatz Jahresergebnis Haushaltsjahr 2025	29.690,00 €		2.286.931,28 €	
7	+ geplantes Jahresergebnis des Haushaltsfolgejahres 2026	54.480,00 €		2.341.411,28 €	
8	+ geplantes Jahresergebnis des 2. Haushaltsfolgejahres 2027	71.320,00 €		2.412.731,28 €	
9	+ geplantes Jahresergebnis des 3. Haushaltsfolgejahres 2028	84.100,00 €		2.496.831,28 €	

1.8 Übersicht zur Beurteilung der dauernden Leistungsfähigkeit

Lfd.-Nr.	Einzahlungs- u. Auszahlungsarten	Ergebnisse des Haushalts- vorvorjahres 2023	Ansätze des Haushalts- vorjahres einschl. Nachträge 2024	Ansatz des Haushaltsjahres 2025	Planungsdaten des ersten Haushaltsfolge- jahres	Planungsdaten des zweiten Haushalts- folgejahres	Planungsdaten des dritten Haushalts- folgejahres
		Angaben in €					
		einschließlich Zinsauszahlungen für bereits genehmigte Kredite			einschließlich Zinsauszahlungen für bereits genehmigte Kredite		
1	Saldo der ordentlichen und außerordentlichen Ein- und Auszahlungen (§ Abs. 1 F23 GemHVO)	91.427,12 €	92.150,00 €	76.250,00 €	90.770,00 €	106.080,00 €	118.860,00 €
2	abzüglich Auszahlungen zur planmäßigen Tilgung von bereits genehmigten Investitionskrediten (§ 2 Abs. 1 F36 GemHVO)	147.247,76 €	0,00 €	0,00 €	0,00 €	0,00 €	0,00 €
3	abzüglich Mindesttilgung von Liquiditäts- krediten im Rahmen der Teilnahme am kommunalen Entschuldungsfond (KEF-RP)	0,00 €	0,00 €	0,00 €	0,00 €	0,00 €	0,00 €
4	= "freie Finanzspitze"	-55.820,64 €	92.150,00 €	76.250,00 €	90.770,00 €	106.080,00 €	118.860,00 €
5	abzüglich Auszahlungen zur planmäßigen Tilgung von geplanten, aber noch nicht genehmigten Investitionskrediten (§ 3 Abs. 1 Nr. 46 GemHVO)	0,00 €	0,00 €	0,00 €	0,00 €	0,00 €	0,00 €
6	Verbleibende Finanzspitze	-55.820,64 €	92.150,00 €	76.250,00 €	90.770,00 €	106.080,00 €	118.860,00 €

Endfällige Kredite
 Jahr - Betrag €
 Jahr - Betrag €

Stand der Kredite zur Liquiditätssicherung³
 Jahr - Betrag €

1.7 Veränderungen des Sonderposten für Belastungen aus dem kommunalen Finanzausgleich

Lfd.-Nr.		Jahr	Einstellungen in den Sonderposten für Belastungen aus dem kommunalen Finanzausgleich (gem. § 2 Abs. 1 Nr. 29 GemHVO) in €	Entnahme aus dem Sonderposten für Belastungen aus dem kommunalen Finanzausgleich (gem. § 2 Abs. 1 Nr. 30 GemHVO)	Einstellungen in den Sonderposten für Belastungen aus dem kommunalen Finanz- ausgleich (gem. § 47 Abs. 5 Nr. 2.1 GemHVO)
1	6. Haushaltsvorjahr (festgestelltes Jahresergebnis)	2019	0,00 €	0,00 €	0,00 €
2	5. Haushaltsvorjahr (festgestelltes Jahresergebnis)	2020	0,00 €	0,00 €	0,00 €
3	4. Haushaltsvorjahr (festgestelltes Jahresergebnis)	2021	0,00 €	0,00 €	0,00 €
4	3. Haushaltsvorjahr (festgestelltes Jahresergebnis)	2022	0,00 €	0,00 €	0,00 €
5	2. Haushaltsvorjahr (Rechnungsergebnis)	2023	0,00 €	0,00 €	0,00 €
6	1. Haushaltsvorjahr (Ansatz einschl. Nachträge)	2024	0,00 €	0,00 €	0,00 €
7	Jahresergebnis (Ansatz des Haushaltsjahres)	2025	0,00 €	0,00 €	0,00 €
8	1. Haushaltsfolgejahr (Planung)	2026	0,00 €	0,00 €	0,00 €
9	2. Haushaltsfolgejahr (Planung)	2027	0,00 €	0,00 €	0,00 €
10	3. Haushaltsfolgejahr (Planung)	2028	0,00 €	0,00 €	0,00 €

3. Übersicht über die aus Verpflichtungsermächtigungen voraussichtlich fällig werdenden Auszahlungen

Ortsgemeinde Lohrheim

Betragsangaben in Euro

Verpflichtungsermächtigungen im Haushaltsplan des Jahres (gem. § 1 Abs. 1 Nr. 4 GemHVO)	Voraussichtlich fällige Auszahlungen			
	Planjahr 2025	Planjahr 2026	Planjahr 2027	Weiter folgende Planjahre
2024				
2023				
2022				
2021				
Summe	0,00 €	0,00 €	0,00 €	0,00 €
Gesamtbetrag der Investitionskredite (ohne zinslose Kredite u. Kredite zur Umschuldung)				

Übersicht über den voraussichtlichen Stand der Verbindlichkeiten zum Ende des Haushaltsjahres
(gem. § 1 Abs. 1 Nr. 5 GemHVO)

Lfd.-Nr.	Art (gem. § 47 Abs. 5 Nr. 4 GemHVO)	Voraussichtlicher Stand zu Beginn des Haushaltsjahres in €	Voraussichtlicher Stand zum Ende des Haushaltsjahres in €
1	Anleihen		
2	Verbindlichkeiten aus Kreditaufnahmen		
	davon:		
3	Verbindlichkeiten aus Kreditaufnahmen für Investitionen	0,00 €	0,00 €
4	Verbindlichkeiten aus Kreditaufnahmen zur Liquiditätssicherung	0,00 €	0,00 €
5	Verbindlichkeiten aus Vorgängen, die Kreditaufnahmen wirtschaftlich gleichkommen		
6	Erhaltene Anzahlungen auf Bestellungen		
7	Verbindlichkeiten aus Lieferungen und Leistungen		
8	Verbindlichkeiten aus Transferleistungen		
9	Verbindlichkeiten gegenüber verbundenen Unternehmen		
10	Verbindlichkeiten gegenüber Unternehmen, mit denen ein Beteiligungsverhältnis besteht		
11	Verbindlichkeiten gegenüber Sondervermögen, Zweckverbänden, Anstalten des öffentlichen Rechts, rechtsfähigen kommunalen Stiftungen		
12	Verbindlichkeiten gegenüber dem sonstigen öffentlichen Bereich		
13	Sonstige Verbindlichkeiten	0,00 €	0,00 €
14	Summe der Verbindlichkeiten	0,00 €	0,00 €