

ORTSGEMEINDE BIEBRICH

Rhein-Lahn-Kreis

Verbandsgemeinde Aar-Einrich



Haushaltssatzung und Haushaltsplan

Haushaltsjahr 2025

Inhaltsverzeichnis	1
Vorbericht	2-15
Zusammenstellung der freiwilligen Erträge/Aufwendungen	16
Berechnung Anhebung Hebesätze bei Darlehensfinanzierung	17
Ermittlung Höchstbetrag Liquiditätskredite und Liquiditätsplanung 2023-2028	18-19
Entwicklung Wohnbevölkerung	20
Nivellierte Steuerkraft	21
Umlagegrundzahlen der VG Aar-Einrich mit Ortsgemeinden	22
Haushaltssatzung	23-25
Übersicht über die Teilhaushalte und zugeordneten Produkte	26
Ergebnishaushalt	27-31
Finanzhaushalt	32-33
Teilergebnishaushalt	34-66
Teilfinanzhaushalt	67-97
Investitionsübersicht	98-111
Zusammengefasster Teilergebnishaushalt	112
Bilanz, Stichtag 31.12.2023	113-114
Stellenplan	115-116
<u>Anlagen:</u>	117
Übersicht über die Entwicklung der voraussichtlichen Jahresergebnisse	118
Übersicht über die voraussichtlichen Finanzmittelüberschüsse/ - fehlbeträge	119
Übersicht Entwicklung der Investitionen u. Investitionsförderungsmaßnahmen	120
Übersicht über die Entwicklung der Investitionskredite	121
Übersicht über die Entwicklung der Liquiditätskredite	122
Übersicht über die voraussichtliche Entwicklung des Eigenkapitals	123
Übersicht Veränderungen SOPO für Belastungen aus dem kommunalen Finanzausgleich	124
Übersicht zur Beurteilung der dauernden Leistungsfähigkeit	125
Übersicht über die aus Verpflichtungsermächtigungen fällig werdenden Auszahlungen	126
Übersicht über den Stand der Verbindlichkeiten	127

Vorbericht zum Haushaltsplan der OG Biebrich für das Haushaltsjahr 2025 gemäß § 6 GemHVO

1. Allgemeines

Gemäß § 6 Satz 1 der Gemeindehaushaltsverordnung (GemHVO) soll der Vorbericht einen Überblick über die Entwicklung der Haushaltswirtschaft im Haushaltsjahr unter Einbeziehung der beiden Haushaltsvorjahre geben.

Dabei sind die Rahmenbedingungen zu erläutern.

Weiterhin soll der Vorbericht einen Ausblick auf die wesentlichen Veränderungen der Planung, der Entwicklung des Eigenkapitals sowie die Entwicklung der Investitions- und Liquiditätskredite geben.

Der Vorbericht ist wie folgt gegliedert:

1. Allgemeines
2. Gliederung des Haushaltsplanes
3. Rückblick
 - 3.1 Jahresergebnis 2023
 - 3.2 Haushaltsentwicklung 2024
4. Entwicklung der Haushaltswirtschaft in 2025
5. Erläuterung zu den Erträgen
6. Erläuterungen zu den Aufwendungen
7. Erläuterungen Finanzhaushalt/Investitionen

2. Gliederung des Haushaltsplanes

Die Haushaltsführung für die Ortsgemeinde Biebrich erfolgt nach den Grundsätzen der kommunalen Doppik, einem Drei-Komponenten-System bestehend aus Bilanz, Ergebnis- und Finanzhaushalt.

Der Haushaltsplan besteht dabei aus den zwei Komponenten Ergebnis- und Finanzhaushalt.

Im Ergebnishaushalt sind alle Erträge und Aufwendungen, im Finanzhaushalt alle Ein- und Auszahlungen des Haushaltsjahres enthalten.

Grundlage des Haushaltsplanes bilden die Produkte, welche wiederum aus einer oder mehreren Leistungen bestehen können.

Der Haushaltsplan ist entsprechend der bestehenden Aufgabenstruktur organisatorisch in Teilhaushalte gegliedert.

Ferner werden in der Doppik nun auch neue Elemente wie Rückstellungen Sonderposten, Abschreibungen dargestellt um den Ressourcenverbrauch umfassend darstellen zu können.

Weiterhin sind zu jedem Produkt die verantwortlichen Personen sowie die Haushaltsziele aufgenommen und beschrieben.

Die Gliederung des Haushaltes stellt sich wie folgt dar:

Hauptproduktbereich 1	Zentrale Verwaltung
Hauptproduktbereich 2	Schulen und Kultur
Hauptproduktbereich 3	Soziales und Jugend
Hauptproduktbereich 5	Gestaltung Umwelt Bauen
Hauptproduktbereich 6	Zentrale Finanzleistungen

Jedem Hauptproduktbereich sind Teilergebnis- und Teilfinanzpläne zugeordnet die über die Produktebene, bis auf die Leistungsebene die einzelnen Bereiche konkretisieren und differenziert darstellen.

3. Rückblick

3.1 Jahresergebnis 2021 mit Schlussbilanz zum 31.12.2023

	Planansatz 2023	Rechnungsergebnis 2023
<u>Ergebnishaushalt / Ergebnisrechnung</u>		
Gesamtbetrag der Erträge	482.970,00 €	561.838,34 €
Gesamtbetrag der Aufwendungen	457.180,00 €	463.161,58 €
Jahresüberschuss / Jahresfehlbetrag	25.790,00 €	98.676,76 €
<u>Finanzhaushalt / Finanzrechnung</u>		
Ordentliche / außerordentliche Einzahlungen	474.390,00 €	473.707,23 €
Ordentliche / außerordentliche Auszahlungen	399.860,00 €	393.750,09 €
Saldo der ordentlichen/außerordentlichen Ein-/Auszahlungen	74.530,00 €	79.957,14 €
abzgl. Tilgungsleistungen Investitionskredite	20.850,00 €	20.850,00 €
= Freie Finanzspitze der Ortsgemeinde Biebrich	53.680,00 €	59.107,14 €
Einzahlungen aus Investitionstätigkeit	23.000,00 €	21.705,00 €
Auszahlungen aus Investitionstätigkeit	66.000,00 €	194.997,69 €
Saldo der Ein-/Auszahlungen aus Investitionstätigkeit	-43.000,00 €	-173.292,69 €
Davon wurden aus liquiden Mitteln finanziert:	0,00 €	114.185,55 €
Darlehensaufnahme für Investitionen:	0,00 €	0,00 €
Weitere Zu/Abnahme der liquiden Mittel (Sparguthaben):	10.680,00 €	-114.185,55 €
Gesamtbetrag der Ein- und Auszahlungen ausgeglichen:	497.390,00 €	609.597,78 €

Der Jahresabschluss 2023 mit Schlussbilanz zum 31.12.2023 wurde vom RPA geprüft und vom Ortsgemeinderat festgestellt. Die OG Biebrich weist zum 31.12.2023 eine Bilanzsumme von 2.502.947,60 Euro bei einem Eigenkapitalausweis von 2.116.662,40 Euro aus.

3.2 Haushaltsentwicklung 2024

Vorbemerkungen

Der Haushaltsplan 2024 wird geprägt von den Auswirkungen des neuen Landesfinanzausgleichgesetzes (LFAG) das Ende 2022 beschlossen wurde.

Die Steuerkraftzahl erhöht sich auf 234.998 € (Vorjahr: 199.771 €) dagegen sinkt die Schlüsselzuweisung A auf 124.959 € (Vorjahr: 149.772 €).

Zusätzlich erhält die Gemeinde durch die Novellierung des LFAG nun Schlüsselzuweisung B in Höhe von 9.861 € (Vorjahr: 16.808 €), die allerdings nicht umlagefähig ist.

Durch die höhere Steuerkraft bei sinkender Schlüsselzuweisung verändert sich die Umlagegrundzahl auf 359.957 € (Vorjahr: 340.543 €).

Dies bringt allerdings den negativen Aspekt von höheren Umlagezahlungen an VG und Kreis mit sich, wobei der Kreis die Umlage voraussichtlich um zwei Punkte auf 47 v.H. anheben wird. Die VG-Umlage bleibt mit 33,5 v.H. stabil.

Der Finanzplan weist für 2024 eine Freie Finanzspitze aus.

Ergebnishaushalt

Der Ergebnishaushalt schließt im Entwurf mit einem Jahresüberschuss von 1.110 €.

Die in dieses Ergebnis einfließenden Abschreibungen betragen 55.380 €.

Die gewählten Planansätze orientieren sich im Wesentlichen an den Vorjahreswerten.

Die Summe der laufenden Erträge (Pos. E 8) wird mit 471.780 € festgesetzt, diese sind in erster Linie durch die Steuereinnahmen sowie die Erträge aus Schlüsselzuweisung A geprägt.

Die Summe der laufenden Aufwendungen (Pos. E15) beträgt 474.230 € und wird geprägt von Energie-, Sach- und Personalkosten für die Unterhaltung der öffentlichen Einrichtungen sowie die Umlagezahlungen an Kreis und VG.

Finanzhaushalt

Der Finanzhaushalt weist einen Saldo der ordentlichen und außerordentlichen Ein- und Auszahlungen in Höhe von + 36.670 € aus.

Der Finanzhaushalt kann gem. § 18 I GemHVO ausgeglichen werden, da die ordentlichen Tilgungsleistungen in Höhe von 0 € daraus erwirtschaftet werden.

Der Saldo der Ein- und Auszahlungen aus Investitionstätigkeit (Pos. F 33) beträgt + 6.000 €.

Stand Liquide Mittel zum 15.11.2023: 97.200,05 €

4. Entwicklung der Haushaltswirtschaft 2025

Vorbemerkungen

Für die Haushaltsplanung 2025 vermindert sich die Steuerkraftzahl auf 223.278 € (Vorjahr: 235.002 €) dagegen erhöht sich die Schlüsselzuweisung A auf 137.794 € (Vorjahr: 124.911 €).

Zusätzlich erhält die Gemeinde durch die Novellierung des LFAG nun Schlüsselzuweisung B in Höhe von 7.203 € (Vorjahr: 10.391 €), die allerdings nicht umlagefähig ist.

Durch die leicht gesunkene Steuerkraft bei höheren Schlüsselzuweisungen verändert sich die Umlagegrundzahl auf 361.072 € (Vorjahr: 359.913 €).

Dies bringt allerdings den negativen Aspekt von höheren Umlagezahlungen an VG und Kreis mit sich, wobei der Kreis die Umlage voraussichtlich um zwei Punkte auf 47 v.H. anheben wird. Die VG-Umlage bleibt mit 33,5 v.H. stabil.

Der Finanzplan weist für 2025 eine Freie Finanzspitze aus.

Ergebnishaushalt

Der Ergebnishaushalt schließt im Entwurf mit einem Jahresüberschuss von 5.310 €.

Die in dieses Ergebnis einfließenden Abschreibungen betragen 51.460 €.

Die gewählten Planansätze orientieren sich im Wesentlichen an den Vorjahreswerten.

Die Summe der laufenden Erträge (Pos. E 8) wird mit 491.470 € festgesetzt, diese sind in erster Linie durch die Steuereinnahmen sowie die Erträge aus Schlüsselzuweisung A geprägt.

Die Summe der laufenden Aufwendungen (Pos. E15) beträgt 487.670 € und wird geprägt von Energie-, Sach- und Personalkosten für die Unterhaltung der öffentlichen Einrichtungen sowie die Umlagezahlungen an Kreis und VG.

Finanzhaushalt

Der Finanzhaushalt weist einen Saldo der ordentlichen und außerordentlichen Ein- und Auszahlungen in Höhe von + 41.900 € aus.

Der Finanzhaushalt kann gem. § 18 I GemHVO ausgeglichen werden, da die ordentlichen Tilgungsleistungen in Höhe von 0 € daraus erwirtschaftet werden.

Der Saldo der Ein- und Auszahlungen aus Investitionstätigkeit (Pos. F 33) beträgt – 40.500 €.

Stand Liquide Mittel zum 13.11.2024 78.963 €

Die geplanten Investitionen sind im Teilfinanzplan B (Planung einzelner Investitionsmaßnahmen) nach Maßnahmen dargestellt und spiegeln sich im Finanzhaushalt wieder.

5. Erläuterungen zu den Erträgen

Pos. E1 – Steuern und ähnliche Abgaben (258.700 €)

	<u>2024</u>	<u>2025</u>
Grundsteuer A	2.100 €	2.500 €
Grundsteuer B	26.000 €	37.000 €
Gewerbesteuer	45.000 €	25.000 €
Gemeindeanteil Einkommensteuer	167.050 €	167.800 €
Gemeindeanteil Umsatzsteuer	4.200 €	4.500 €
Hundesteuer	4.000 €	3.800 €
Ausgleichsleistungen	17.500 €	18.100 €

Pos. E2 – Zuwendungen und allgemeine Umlagen (162.090 €)

Schlüsselzuweisung A	124.960 €	137.800 €
Schlüsselzuweisung B	9.860 €	7.200 €
Zuweisungen vom Land (Forst)	14.960 €	14.960 €
Sonderposten aus Zuwendungen	0 €	2.130 €

Pos. E4 – Öffentlich-rechtliche Leistungsentgelte (22.440 €)

<u>Verwaltungsgebühren</u>		
4312 Vorkaufsrechtbescheinigungen	200 €	200 €
4321 Benutzungsgebühren Friedhof und DGH	2.350 €	1.850 €
4322 Entgelte für das Bestattungswesen	3.000 €	4.000 €
4329 Verm. Einnahmen u. Bücherverkauf	700 €	650 €
4370 Erträge aus Sonderposten aus Beiträgen	20.620 €	15.740 €
4390 Erträge aus Auflösung Grabnutzungsentgelte	1.500 €	0 €

	<u>2024</u>	<u>2025</u>
<u>Pos. E5 – Privatrechtliche Leistungsentgelte (40.960 €)</u>		
Erträge Holzverkauf	10.060 €	29.020 €
Mieten und Pachten (ab 2022 wird die JAGDPACT HIER AUSGEWIESEN VORHER Pos: E 7)	8.740 €	11.940 €
<u>Pos. E6 – Kostenerstattungen und Kostenumlagen (1.180 €)</u>		
44243 von Gemeinden (Wegfall Erst. Gewässerunterhaltung)	880 €	880 €
44248 von den VG-Werken	100 €	100 €
4429 von Sonstigen – Nebenkosten	200 €	200 €
<u>Pos. E7 – Sonstige laufende Erträge (6.100 €)</u>		
Säumniszuschläge, Mahngebühren	100 €	100 €
Konzessionsabgaben	7.000 €	6.000 €
Erlöse aus Ehrensoldrückstellung	700 €	0 €
Pos. E8 Summe der laufenden Erträge aus Verwaltungstätigkeit	471.780 €	491.470 €

2024

2025

6. Erläuterungen zu den Aufwendungen

Pos. E 9 – Personal- und Versorgungsaufwendungen (32.440 €)

Aufwandsentschädigung Ortsbürgermeister	7.900 €	8.000 €
Beigeordnete	1.000 €	800 €
Rats- und Ausschussmitglieder	800 €	800 €
Vergütungen Gemeindearbeiter	11.600 €	12.750 €
Beiträge zur gesetzl. Sozialversicherung	4.200 €	4.600 €
Ehrensoldrückstellungen	2.500 €	2.500 €
Pauschalierte Lohnsteuer	170 €	190 €
Ehrensold Altbürgermeister	2.600 €	2.800 €

Pos. E10 – Aufwendungen für Sach- und Dienstleistungen (63.560 €)

1110 – Verwaltungssteuerung

Unterhaltung	100 €	150 €
Betriebs- und Geschäftsausstattung	200 €	500 €

1142 – Liegenschaften

Stromkosten	0 €	750 €
Bewirtschaftungskosten Grundabgaben	1.400 €	1.350 €

1143 – Bauhof

Stromkosten	0 €	300 €
Unterhaltung	500 €	500 €
Bewirtschaftungen	750 €	500 €
Wartungs- und Instandsetzungskosten	1.000 €	1.000 €

2810 – Heimat- u. Kulturpflege

Seniorenfeier	1.500 €	1.500 €
---------------	---------	---------

	<u>2024</u>	<u>2025</u>
<u>3660 – Einrichtungen der Jugendarbeit</u> Unterhaltung	500 €	1.000 €
<u>4140 – Gesundheitspflege Defibrillator</u> Unterhaltungsaufwand	100 €	100 €
<u>4241 – Kommunale Sportstätten</u> Unterhaltung	50 €	50 €
<u>5370 – Abfallwirtschaft</u> Aufwand Sach- u. Dienstleistungen –Grunschnittcontainer	0 €	1.000 €
<u>5410 –Straßen</u> Unterhaltung Buswarte Halle Straßenoberflächenentwässerung Unterhaltung Straßen	200 € 8.500 € 1.000 €	200 € 7.500 € 1.000 €
<u>5510 – Öffentliches Grün</u> Unterhaltungsmaßnahmen	2.500 €	3.000 €
<u>5521 - Gewässerunterhaltung</u> Unterhaltungsaufwand	50 €	50 €
<u>5530 - Friedhof</u> Stromkosten Unterhaltungsmaßnahmen Bewirtschaftungskosten Unterhaltung BGA	0 € 1.500 € 500 € 50 €	250 € 2.000 € 300 € 50 €

	<u>2024</u>	<u>2025</u>
<u>5551 – Kommunale Forstwirtschaft</u>		
Grundsteuer, LWK-Beitrag Wald	110 €	150 €
Beförderung und Waldarbeiter	5.000 €	5.300 €
Sachkosten Forst	500 €	500 €
Unternehmerdienstleistungen Forst	11.920 €	22.460 €
<u>5559 - Wirtschaftswege</u>		
Unterhaltungsaufwand	3.000 €	3.000 €
<u>5731 – Einrichtungen (DGH, Grillhütte)</u>		
Heizung	0 €	2.500 €
Stromkosten	0 €	600 €
Unterhaltungsaufwand	6.000 €	3.500 €
Bewirtschaftungskosten	5.500 €	2.300 €
Unterhaltung BGA	100 €	150 €
Geringwertige Ausstattungsgegenstände	100 €	50 €

Pos. E11 – Abschreibungen (51.460 €)

Der Wertverzehr des Vermögens, wie Gebäude, Maschinen und technische Anlagen etc. ist als Aufwand in Form von Abschreibungen darzustellen. Hierbei sind die Anschaffungs- und Herstellungskosten um planmäßige Abschreibungen zu vermindern. Diese erfolgt grundsätzlich linear in gleichen Jahresraten. Zieht man die oben dargestellten Sonderposten ab, verbleibt eine Nettobelastung in Höhe von 33.590 €

Pos. E12 – Zuwendungen, Umlagen und sonstige Transferaufwendungen (326.720 €)

Zweckverbandsumlage an KiGa-Zweckverband	27.500 €	33.000 €
Zuschüsse für lfd.Zwecke	1.050 €	1.050 €

Gewerbesteuerumlage	3.000 €	2.000 €
Kreisumlage mit 47 Umlagepunkten gerechnet	169.180 €	169.710 €
Verbandsgemeindeumlage bei unverändert 33,5 Umlagepunkten	120.600 €	120.960 €

2024

2025

Pos. E14 – Sonstige laufende Aufwendungen (13.490 €)

Bei den sonstigen laufenden Aufwendungen handelt es sich um eine Sammelposition für Aufwendungen, die keiner speziellen Position zugeordnet werden können.

Aus- und Fortbildung, Fahrtkosten	200 €	50 €
Büromaterial, Fachliteratur	150 €	300 €
Bücher	500 €	500 €
Fernmeldegebühren	370 €	370 €
Versicherungsbeiträge Unfall- u. Haftpflichtvers.	1.100 €	2.170 €
Waldbrandversicherung	100 €	100 €
Verfügungsmittel	200 €	200 €
Repräsentationsmittel	800 €	800 €
Sonstige Geschäftsaufwendungen (Straßenbeleuchtung, BG-Beiträge Forst)	10.700 €	9.000 €

Pos.E15 Summe der laufenden Aufwendungen aus Verwaltungstätigkeit 474.230 € 487.670 €

Pos.E16 Laufendes Ergebnis aus Verwaltungstätigkeit -2.450 € 3.800 €

<u>Pos. E17 - Zinserträge und sonst. Finanzerträge (1.710 €)</u>		
aus Kassenbestandsverzinsung	500 €	1.000 €
Dividende	10 €	10 €
Zinserträge aus Stundung/Verrentung	50 €	0 €
Erträge aus Sondervermögen AÖR Stromnetz	3.000 €	500 €
Vollverzinsung Gewerbesteuer	200 €	200 €
<u>Pos. E18 - Zinsaufwendungen und sonst. Finanzaufwendungen (200 €)</u>		
Gewerbesteuerverzinsung für Rückzahlungen	200 €	200 €
<u>Pos. E19 Saldo der Zins- u. sonstigen Finanzerträge und –aufwendungen</u>	3.560 €	1.510 €
<u>Ordentliches Ergebnis</u>	1.110 €	5.310 €
<u>Jahresergebnis (Jahresüberschuss / Jahresfehlbetrag)</u>	1.110 €	5.310 €

7.Finanzhaushalt

Der Finanzhaushalt gibt durch die zusammenfassende Darstellung aller geplanten Einzahlungen und Auszahlungen einen wichtigen Überblick über die Liquidität der Ortsgemeinde. Er wird in Zahlungen aus laufender Verwaltungstätigkeit, Zins- und sonstigen Finanzaufwendungen und Zahlungen aus Investitionstätigkeit aufgeteilt.

Die Ein- und Auszahlungen aus laufender Verwaltungstätigkeit wurden bereits im Ergebnishaushalt dargestellt, soweit sie Erträge bzw. Aufwendungen darstellen.

Folgende investive Ein- und Auszahlungen sind geplant:

	<u>Einzahlungen</u>	<u>Auszahlungen</u>
<u>1143 – Bauhof</u>		
Kauf Anhänger für Gemeindetraktor		2.500 €

<u>5225 – Bauland</u>		
Grundstücksverkauf Baugrundstücke (1 Bpl.)	0 €	
<u>5410 – Gemeindestraßen</u>		0 €
<u>5510 – Öffentliches Grün</u>		
Ruhebänke		5.000 €
<u>5731 – Kommunale allgemeine Einrichtungen</u>		
Energetische Sanierung DGH		20.000 €
Dacherneuerung Grillhütte		13.000 €

Ein- und Auszahlungen aus Finanzierungstätigkeit (Position 44 – 54 des Gesamtfinanzplanes)

Der ausgewiesene Finanzmittelüberschuss (Pos. F44) von +1.400 € stellt auch die Veränderung der liquiden Mittel von +1.400 € dar.

Stand Liquide Mittel zum 13.11.2024: + 78.963 €

**Zusammenstellung der freiwilligen Ausgaben im Haushaltsplan 2025 der
Ortsgemeinde Biebrich**

Produkt	Sachkonto	Bezeichnung	Betrag
1.1.1.0.0000	56310000	Bürobedarf	300 €
1.1.1.0.0000	56321000	Bücher/Zeitschriften	500 €
1.1.1.0.0000	56990000	Übernahme Beitrag Kreisfeuerwehrverband	50 €
1.1.1.3.0000	54190000	jährliche Zuwendung FV Freiwillige Feuerwehr	150 €
1.1.1.3.0000	56930000	Ehrengaben	800 €
1.1.1.4.0000	56920000	Verfügungsmittel Bgm.	200 €
2.5.2.0.0000	54190000	Jährliche Zuwendung Museumsverein	50 €
2.6.2.0.0000	54190000	jährliche Zuwendung FV Sängerhalle und FC	200 €
2.7.2.0.0000	54190000	Jährliche Zuwendung Bücherei Einrich	150 €
2.8.1.0.0000	52490000	Seniorenfeier	1.500 €
3.3.1.0.0000	54190000	jährliche Zuwendung an First Responder Gruppe	320 €
3.3.1.0.0000	54190000	jährliche Zuwendung an Förderverein Sozialstation Diez	180 €
3.3.1.0.0000	54190000	jährliche Zuwendung Lebenshilfe Singhofen	0 €
5.5.3.0.0000	56990000	Kranz Volkstrauertag	100 €
5.7.5.0.0000	56990000	jährlicher Mitgliedsbeitrag Verkehrsverein	50 €

Darstellung der Haushaltsansätze für Städte und Gemeinden

Ortsgemeinde/Stadt: Biebrich

Haushalts-jahr	Jahres- ergebnis (Jahres- überschuss / Jahres- fehlbetrag)	Ausgleich Finanz- haushalt ("freie Finanzspitze")	bei KEF-RP- Teilnehmern: Mindest- Nettotilgung	bei KEF-RP- Teilnehmern: freie Finanzspitze unter Berücksich- tigung der Mindest- Nettotilgung (KEF-RP)	Eigenkapital zum 31.12. des Vorvorjahres	ver- anschlagter Geamtbetrag der Investitions- kredite	ver- anschlagtes Aufkommen der Grund- steuer B	Hebesatz der Grund- steuer B	Grundzahl der Grundsteuer B	ver- anschlagtes Aufkommen der Gewerbe- steuer	Hebesatz der Gewerbe- steuer	Grundzahl der Gewerbe- steuer	erforderliche Erhöhung des Hebe- satzes der Grundsteuer B sowie der Gewerbe- steuer jeweils in Prozent- punkten bei 20 Jahren
								in v. H.	Euro	Euro	in v. H.	Euro	in v. H.- Punkten
<i>Spalte</i>	<i>1</i>	<i>2</i>	<i>3</i>	<i>4</i>	<i>5</i>	<i>6</i>	<i>7</i>	<i>8</i>	<i>9</i>	<i>10</i>	<i>11</i>	<i>12</i>	<i>13</i>
2025	5.310 €	41.900 €	0	0	2.116.662 €	0	37.000	465	80	25.000	380	66	0

Ermittlung Höchstbetrag Liquiditätskredite		
lfd.Nr.	Bezeichnung	Angabe
1	Haushaltsjahr	2025
2	maßgeblicher Betrachtungszeitraum	2019 - 2023
3	Arbeitstag mit dem höchsten Bestand an Liquiditätskrediten (Wochentag und Datum)	29.02.2022
4	Höchster Bestand an Liquiditätskrediten in Euro nach Nr. 3	85.125,71 €
5	Summe der ordentlichen und außerordentlichen Auszahlungen im Finanzhaushalt des Planjahres (F15 + F18 zuzüglich außerordentlicher Auszahlungen)	433.910,00 €
6	Sicherheitszuschlag auf lfd.Nr. 5 in Höhe von 5 v.H.	21.695,50 €
7	weiterer Sicherheitszuschlag auf lfd.Nr. 5 in Höhe von 5 v.H. im Falle eines Doppelhaushaltes	0,00 €
8	Abweichung in Euro (in der HH-Satzung festgelegter Betrag abzüglich dem rechnerisch ermittelten Höchstbetrag)	-6.821,21 €
9	rechnerisch ermittelter Höchstbetrag (ggf. auch für 1. Jahr im Doppelhaushalt)	106.821,21 €
10	rechnerisch ermittelter Höchstbetrag für 2. Jahr im Doppelhaushalt	0,00 €

Begründung zur Abweichung:

Der Höchstbestand der Liquiditätskredite im Zeitraum 2022 ergab sich aus der Erschließung

des Baugebietes "Im Boden". Dieser wurde getilgt durch die entsprechenden Bauplatzverkäufe. Die Liquiditätsplanung der Folgejahre sieht eine fortlaufend positive Entwicklung vor, weshalb der Höchstbetrag in der Satzung nicht voll ausgeschöpft wurde.

Liquiditätsplanung für die OG Biebrich (2023 - 2028)

Liquiditätsbestand zum 31.12.2023 (siehe Ziffer 2.2.6 Bilanz Forderungen)	44.982,10 €
Planung laut Finanzplan 2024	42.670,00 €
Planung laut Finanzplan 2025	1.400,00 €
Planung laut Finanzplan 2026	52.410,00 €
Planung laut Finanzplan 2027	66.400,00 €
Planung laut Finanzplan 2028	80.700,00 €
Voraussichtlicher Stand zum 31.12.2028	288.562,10 €

II. Statistische Angaben zur Ortsgemeinde

Entwicklung der Wohnbevölkerung (Hauptwohnsitz) der Ortsgemeinde Biebrich

Gemeinde:	Biebrich
Jahr 2000	367
Jahr 2001	382
Jahr 2002	391
Jahr 2003	397
Jahr 2004	389
Jahr 2005	391
Jahr 2006	386
Jahr 2007	365
Jahr 2008	357
Jahr 2009	364
Jahr 2010	356
Jahr 2011	346
Jahr 2012	339
Jahr 2013	335
Jahr 2014	333
Jahr 2015	330
Jahr 2016	319
Jahr 2017	322
Jahr 2018	313
Jahr 2019	316
Jahr 2020	314
Jahr 2021	319
Jahr 2022	324
Jahr 2023	333
Jahr 2024	337

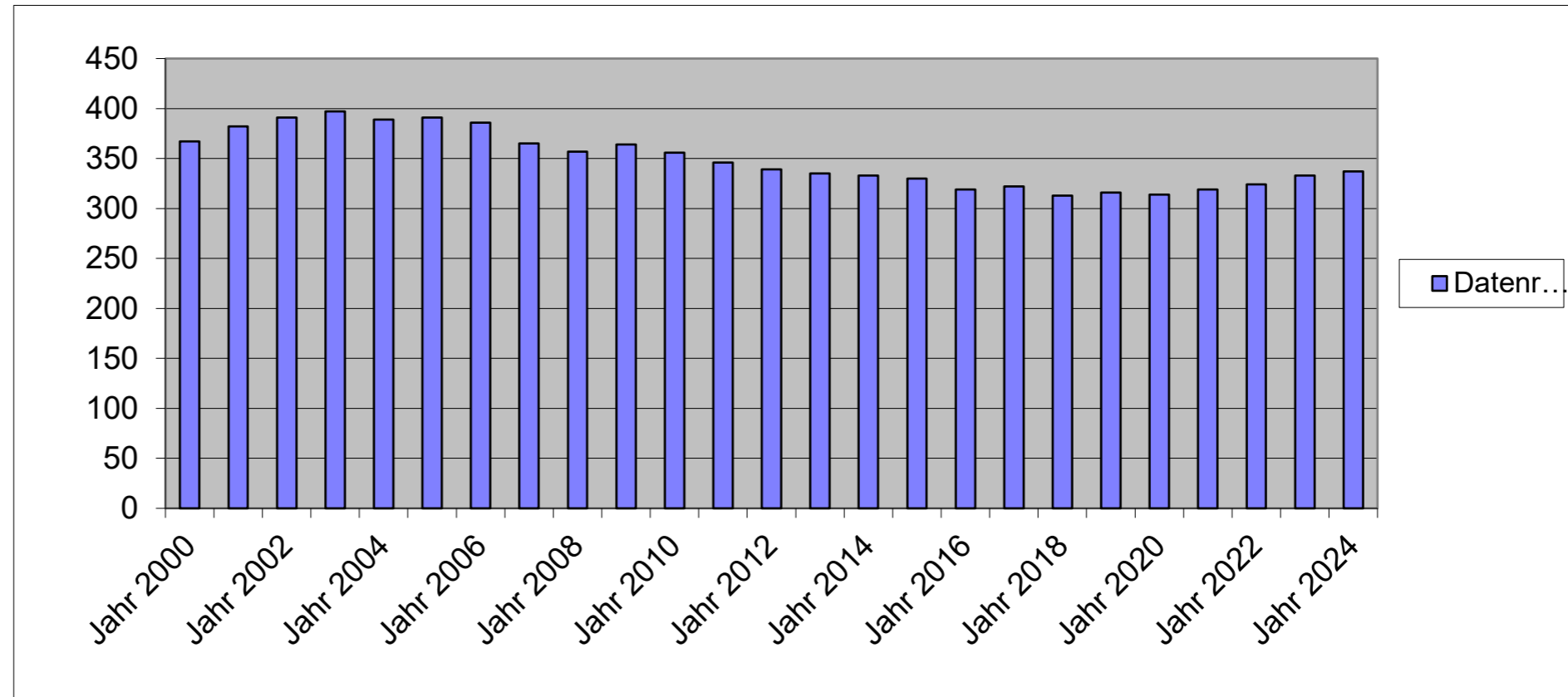

5. Nivellierte Steuerkraft pro Einwohner (ohne Schlüsselzuweisung) der OG Biebrich

		Biebrich	
	Steuerkraft- meßzahl	Einwohner zum 30.06.	Steuerkraft je Einwohner
Hhj. 2008	132.848 €	365	363,97 €
Hhj. 2009	201.812 €	357	565,30 €
Hhj. 2010	145.744 €	364	400,40 €
Hhj. 2011	145.438 €	356	408,53 €
Hhj. 2012	160.163 €	346	462,90 €
Hhj. 2013	152.757 €	339	450,61 €
Hhj. 2014	176.620 €	335	527,22 €
Hhj. 2015	187.479 €	333	563,00 €
Hhj. 2016	187.066 €	330	566,87 €
Hhj. 2017	188.387 €	319	590,55 €
Hhj. 2018	225.669 €	322	700,84 €
Hhj. 2019	209.099 €	313	668,05 €
Hhj. 2020	211.629 €	316	669,71 €
Hhj. 2021	241.749 €	314	769,90 €
Hhj. 2022	223.473 €	319	700,54 €
Hhj. 2023	199.771 €	324	616,58 €
Hhj. 2024	235.002 €	333	705,71 €
Hhj. 2025	223.278 €	337	662,55 €

	LD		SW
2023	1.810,21 €	SW 76 v.H. =	1.375,76 €
2024	1.477,28 €	SW 76 v.H. =	1.122,73 €
2025	1.469,57 €	SW 76 v.H. =	1.116,87 €
	SW	GemSTK	Differenz
2023	1.099,34 €	616,58 €	482,76 €
2024	1.122,73 €	705,70 €	417,03 €
2025	1.116,87 €	662,55 €	454,32 €
	GemSTK	EW	SZ A
2023	434,48 €	324	140.773 €
2024	375,33 €	333	124.984 €
2025	454,32 €	337	153.106 €

davon 90 v.H. 137.795 €

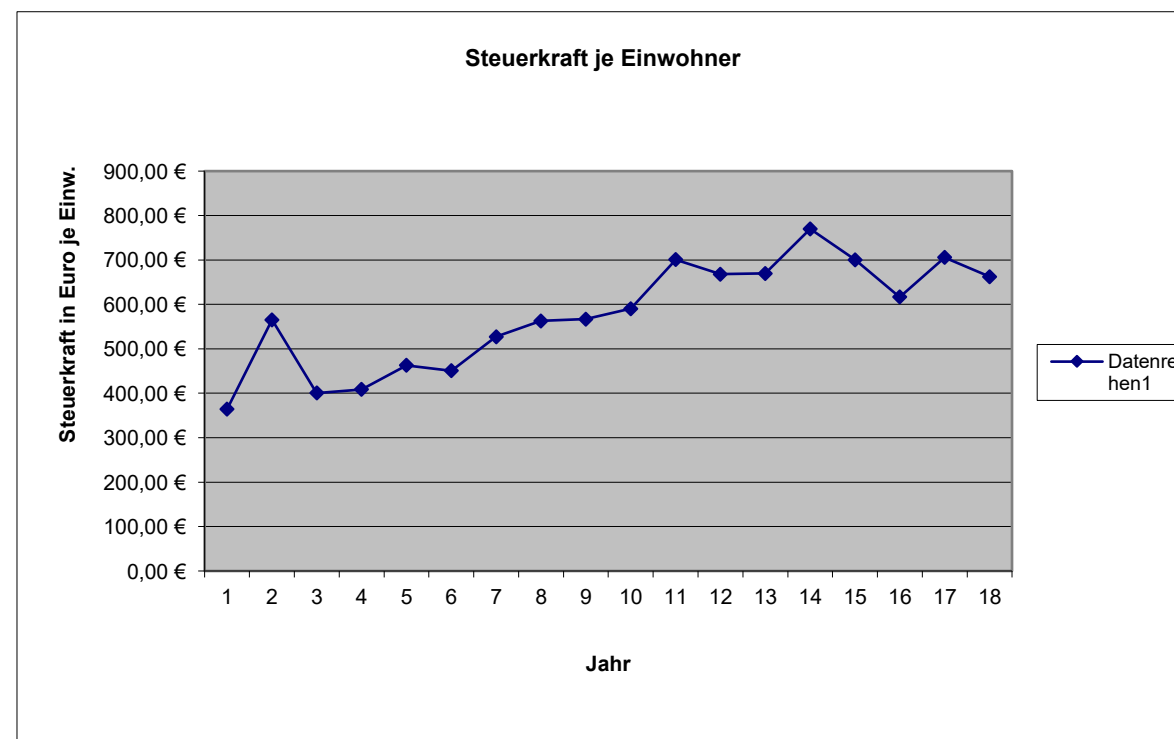
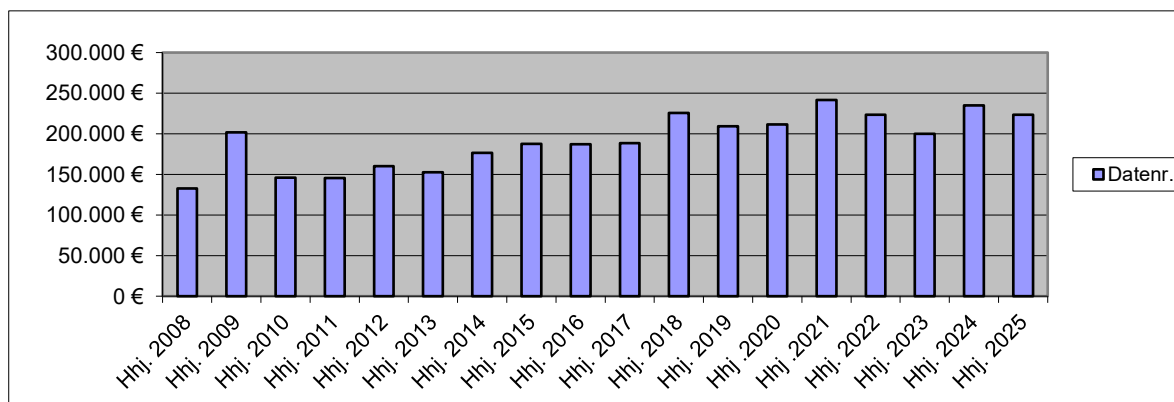

1	Einwohner Stand 30.06.2024	Steuerkraftzahlen			Anteil an der Einkommen- steuer	Gem.-Anteil Umsatz- steuer	§ 21 LFAG Ausgleichs- leistungen	Steuerkraft- meßzahl Summe (3-8)	Schlüssel- zuweisung A 2025	Zuweisungen Stat.Gem.und Zentrale Orte	Nachrichtlich Schlüssel- zuweisung B nicht umlagefähig	Umlage- grundzahl Summe (9-11)	VG-Umlage gerundet 33,50%	Kreis-Umlage gerundet 47,00%
		Grundsteuer		Gewerbe- steuer										
		A	B											
Name der Gemeinde	Steuerkraft vom 01.10.2023 bis 30.09.2024													
Allendorf	604	2.464	59.450	341.169	327.745	33.248	42.671	806.747	0	0	0	806.747	270.260	379.171
Berghausen	300	5.071	28.776	60.143	157.583	4.407	20.512	276.492	52.712	0	215	329.204	110.283	154.726
Berndroth	408	3.790	32.641	244.077	233.340	12.943	30.384	557.175	0	0	0	557.175	186.654	261.872
Biebrich	337	2.092	25.123	14.891	156.461	4.340	20.371	223.278	137.794	0	7.203	361.072	120.959	169.704
Bremberg	264	5.227	32.000	9.851	112.858	2.547	14.683	177.166	105.916	0	3.015	283.082	94.832	133.049
Burgschwalbach	1.085	6.592	103.655	183.398	631.711	16.966	82.271	1.024.593	168.484	0	26.844	1.193.077	399.681	560.746
Dörsdorf	430	3.918	36.077	19.267	261.691	2.298	34.076	357.327	110.635	0	25.863	467.962	156.767	219.942
Ebertshausen	135	3.763	10.109	5.566	76.842	593	10.012	106.885	39.502	0	7.253	146.387	49.040	68.802
Eisighofen	293	4.001	23.358	26.012	161.720	3.729	21.049	239.869	78.634	0	7.559	318.503	106.699	149.696
Ergeshausen	143	1.886	11.733	339	71.442	287	9.308	94.995	58.245	0	5.403	153.240	51.335	72.023
Flacht	990	5.263	95.038	335.300	604.831	11.957	78.730	1.131.119	0	0	2.736	1.131.119	378.925	531.626
Gutenacker	375	2.479	35.496	106.856	157.178	19.739	20.453	342.201	68.960	0	11.498	411.161	137.739	193.246
Hahnstätten	3.072	6.462	401.400	1.383.270	1.571.686	177.919	204.685	3.745.422	0	343.303	0	4.088.725	1.369.723	1.921.701
Herold	387	3.442	34.969	82.285	246.860	9.119	32.158	408.833	21.054	0	0	429.887	144.012	202.047
Kaltenholzhausen	571	5.434	58.719	270.523	358.396	21.698	46.665	761.435	0	0	0	761.435	255.081	357.874
Katzeneinbogen	2.320	7.884	347.751	1.030.192	1.081.773	229.025	140.810	2.837.435	0	320.059	0	3.157.494	1.057.760	1.484.022
Klingelbach	789	3.538	74.685	78.067	400.819	11.326	52.164	620.599	234.552	0	29.726	855.151	286.476	401.921
Kördorf	565	7.804	50.356	19.260	278.676	13.131	36.308	405.535	202.947	0	21.335	608.482	203.841	285.987
Lohrheim	595	4.702	52.641	139.277	316.414	11.443	41.225	565.702	88.951	0	5.156	654.653	219.309	307.687
Mittelfischbach	158	1.642	11.016	253.954	86.195	10.882	11.224	374.913	0	0	0	374.913	125.596	176.209
Mudershausen	452	3.284	35.525	59.470	250.282	4.288	32.600	385.449	107.439	0	571	492.888	165.117	231.657
Netzbach	369	6.243	27.574	46.048	206.371	3.420	26.876	316.532	86.033	0	0	402.565	134.859	189.206
Niederneisen	1.504	9.082	136.622	48.443	790.625	16.563	102.961	1.104.296	517.927	0	42.397	1.622.223	543.445	762.445
Niedertiefenbach	188	1.856	14.971	8.599	103.371	679	13.461	142.937	60.331	0	6.003	203.268	68.095	95.536
Oberfischbach	152	2.438	10.728	7.745	84.212	844	10.961	116.928	47.552	0	4.595	164.480	55.101	77.306
Oberneisen	732	3.280	81.168	227.594	447.468	14.889	58.234	832.633	0	0	18.729	832.633	278.932	391.338
Reckenroth	248	1.908	30.492	2.415	133.744	2.722	17.417	188.698	79.456	0	7.789	268.154	89.832	126.032
Rettert	466	3.166	44.102	103.117	258.560	7.000	33.676	449.621	63.756	0	2.463	513.377	171.981	241.287
Roth	205	3.137	12.904	23.892	92.858	450	12.095	145.336	75.260	0	7.264	220.596	73.900	103.680
Schiesheim	273	1.349	49.899	129.265	120.760	26.657	15.711	343.641	0	0	0	343.641	115.120	161.511
Schönborn	724	5.615	62.797	126.409	443.069	19.269	57.679	714.838	84.394	0	10.670	799.232	267.743	375.639
Summe Ortsgem.	19.134	128.812	2.031.775	5.386.694	10.225.541	694.378	1.331.430	19.798.630	2.490.534	663.362	254.287	22.952.526	7.689.097	10.787.688
VG Aar-Einrich										201.360	2.587.640	201.360		94.639
GESAMT:	19.134	128.812	2.031.775	5.386.694	10.225.541	694.378	1.331.430	19.798.630	2.490.534	864.722	2.841.927	23.153.886	7.689.097	10.882.327

Haushaltssatzung der Ortsgemeinde Biebrich

für das Jahr 2025 vom _____

Der Ortsgemeinderat hat auf Grund der §§ 95 ff. der Gemeindeordnung Rheinland-Pfalz in der Fassung vom 31. Januar 1994 (GVBl. S. 153), zuletzt geändert durch Gesetz vom 02. März 2006 (GVBl. S. 57), folgende Haushaltssatzung beschlossen:

§ 1 Ergebnis- und Finanzhaushalt

Festgesetzt werden:

1. im Ergebnishaushalt

der Gesamtbetrag der Erträge auf	493.180,00 €
der Gesamtbetrag der Aufwendungen auf	487.870,00 €
Jahresüberschuß / Jahresfehlbetrag	5.310,00 €

2. Im Finanzhaushalt

die ordentlichen Einzahlungen auf	475.810,00 €
die ordentlichen Auszahlungen auf	433.910,00 €
Saldo der ordentlichen Ein- und Auszahlungen	41.900,00 €

die außerordentlichen Einzahlungen auf	0,00 €
die außerordentlichen Auszahlungen auf	0,00 €
Saldo der außerordentlichen Ein- und Auszahlungen	0,00 €

die Einzahlungen aus Investitionstätigkeit	0,00 €
die Auszahlungen aus Investitionstätigkeit	40.500,00 €
Saldo der Ein- und Auszahlungen aus Investitionstätigkeit	-40.500,00 €

die Einzahlungen aus Finanzierungstätigkeit	0,00 €
die Auszahlungen aus Finanzierungstätigkeit	1.400,00 €
Saldo der Ein- und Auszahlungen aus Finanzierungstätigkeit	-1.400,00 €

der Gesamtbetrag der Einzahlungen auf	475.810,00 €
der Gesamtbetrag der Auszahlungen auf	475.810,00 €
Veränderung des Finanzmittelbestandes im Haushaltsjahr	0,00 €

§ 2 - Gesamtbetrag der vorgesehenen Kredite

Es werden festgesetzt:

- | | |
|--|--------|
| 1. der Gesamtbetrag der Kredite zur Finanzierung von Investitionen und Investitionsförderungsmaßnahmen | 0,00 € |
|--|--------|

§ 3 - Höchstbetrag der Verbindlichkeiten gegenüber der Einheitskasse

Der Höchstbetrag der Verbindlichkeiten gegenüber der Einheitskasse wird festgesetzt auf	100.000,00 €
---	--------------

§ 4 - Gesamtbetrag der vorgesehenen Ermächtigungen

Es wird festgesetzt :

- | | |
|--|--------|
| 1. Der Gesamtbetrag der Verpflichtungsermächtigungen | 0,00 € |
|--|--------|

§ 5 - Steuersätze

Die Steuersätze für die Gemeindesteuern werden wie folgt festgesetzt:

1. Grundsteuer

- | | |
|---|------|
| a) für die land- und forstwirtschaftlichen Betriebe (Grundsteuer A) | 345% |
| b) für Grundstücke (Grundsteuer B) | 465% |

2. Gewerbesteuer

380%

3. Die Hundesteuer beträgt für Hunde, die innerhalb des Gemeindegebietes gehalten werden:

	EURO (€)
für den ersten Hund	50,00 €
für den zweiten Hund	90,00 €
für jeden weiteren Hund	160,00 €
für den ersten gefährlichen Hund	450,00 €
für den zweiten gefährlichen Hund	650,00 €
für jeden weiteren gefährlichen Hund	950,00 €

§ 5 - Eigenkapital

Stand des Eigenkapitals zum 31.12. des Vorvorjahres	2.116.662 €
Voraussichtlicher Stand des Eigenkapitals zum 31.12. des Vorjahres	2.117.772 €
Voraussichtlicher Stand des Eigenkapitals zum 31.12. des Haushaltsjahres	2.123.082 €

§ 6 - Über- und außerplanmäßige Aufwendungen und Auszahlungen

Erhebliche über- und außerplanmäßige Aufwendungen oder Auszahlungen gemäß § 100 Abs. 1 Satz 2 GemO liegen vor, wenn im Einzelfall 500 € überschritten sind.

Biebrich, den _____

-Siegel-

Jürgen Hamdorf-Merk

Hinweis:

Die vorstehende Haushaltssatzung für das Haushaltsjahr 2025 wird hiermit öffentlich bekannt gemacht. Die nach § 95 Absatz 4 GemO erforderliche Genehmigung der Aufsichtsbehörde zu den Festsetzungen in den §§ 2 und 3 der Haushaltssatzung wurde mit Schreiben vom _____ erteilt.

Der Haushaltsplan liegt zur Einsichtnahme vom _____ bis einschließlich _____ während der allgemeinen Dienststunden im Rathaus der Verbandsgemeindeverwaltung Aar-Einrich am Verwaltungsstandort Katzenelnbogen, Burgstraße 1, 56368 Katzenelnbogen, Zimmer D6, öffentlich aus.

Nach § 24 Absatz 6 GemO gilt die Satzung, die unter Verletzung von Verfahrens- oder Formvorschriften der Gemeindeordnung zustande gekommen ist, ein Jahr nach der Bekanntmachung als von Anfang an gültig zustande gekommen. Dies gilt nicht wenn

1. die Bestimmung über die Öffentlichkeit der Sitzung, die Genehmigung, die Ausfertigung oder die Bekanntmachung der Satzung verletzt worden sind oder
2. vor Ablauf der in Satz 1 genannten Frist die Aufsichtsbehörde den Beschluss beanstandet oder jemand die Verletzung der Verfahrens- oder Formvorschriften gegenüber der Verbandsgemeindeverwaltung Aar-Einrich unter Bezeichnung des Sachverhalts, der die Verletzung begründen soll, geltend gemacht hat.

Hat jemand eine Verletzung nach Satz 2 Nr. 2 geltend gemacht, so kann auch nach Ablauf der in Satz 1 genannten Frist jedermann diese Verletzung geltend machen.

Katzenelnbogen, den _____

Verbandsgemeindeverwaltung Aar-Einrich
56368 Katzenelnbogen

Übersicht über die Teilhaushalte und die zugeordneten Produkte

Teilhaushalt	Produkte/ Leistungen	Bezeichnung
	1110	Verwaltungssteuerung
Teilhaushalt 1	1113	Öffentlichkeitsarbeit
	1114	Gremien
	1142	Liegenschaften
	1143	Bauhof
	1146	Versicherungen
	1210	Statistik und Wahlen
Teilhaushalt 2	2520	Nichtwissenschaftliche Museen, Einrichtungen
	2620	Musikpflege
	2810	Heimat- und sonstige Kulturpflege
	2720	Büchereien
Teilhaushalt 3	3310	Förderung von Trägern der Wohlfahrtspflege
	3650	Tageseinrichtung für Kinder
	3660	Einrichtungen der Jugendarbeit
Teilhaushalt 4	4140	Maßnahmen der Gesundheitspflege
	4241	Kommunale Sportstätten
Teilhaushalt 5	5110	Räumliche Planungs- und Entwicklungsmaßnahmen
	5312	Stromnetz VG Katzenelnbogen
	5410	Gemeindestraße
	5415	Konzessionsabgaben
	5450	Straßenreinigung / Winterdienst
	5510	Öffentliches Grün, Landschaftsbau
	5521	Gewässerunterhaltung
	5530	Friedhofs- und Bestattungswesen
	5551	Kommunale Forstwirtschaft
	5559	Feld-, Landwirtschafts-, Wirtschaftswege
	5710	Wirtschaftsförderung
	5731	Dorfgemeinschaftshaus
	5750	Tourismusförderung
Teilhaushalt 6	6110	Steuern, allgemeine Zuweisungen und Umlagen
	6120	Sonstige Allgemeine Finanzwirtschaft



Ergebnishaushalt 2025

Ifd. Nr.	Ertrags- und Aufwandsarten	Ergebnis	Ansatz	Ansatz	Planung	Planung	Planung
		2023	2024	2025	2026	2027	2028
in EUR							
	Entstehung des Jahresergebnisses aus ordentlicher und außerordentlicher Tätigkeit						
E1	+ Steuern und ähnliche Abgaben	247.990,18	265.850	258.700	268.000	282.250	296.350
E2	+ Zuwendungen, allgemeine Umlagen und sonstige Transfererträge	172.537,00	149.780	162.090	162.590	163.590	164.590
E4	+ Öffentlich-rechtliche Leistungsentgelte	85.697,30	28.370	22.440	22.440	22.440	22.440
E5	+ Privatrechtliche Leistungsentgelte	38.656,77	18.800	40.960	41.440	41.640	41.740
E6	+ Kostenerstattungen und Kostenumlagen	651,35	1.180	1.180	880	880	980
E7	+ Sonstige laufende Erträge	13.089,01	7.800	6.100	6.600	6.600	6.600
E8	Summe der laufenden Erträge aus Verwaltungstätigkeit	558.621,61	471.780	491.470	501.950	517.400	532.700
E9	- Personal- und Versorgungsaufwendungen	35.285,17	30.770	32.440	32.690	33.400	33.600
E10	- Aufwendungen für Sach- und Dienstleistungen	59.569,35	52.630	63.560	62.700	63.000	63.100
E11	- Abschreibungen	55.664,12	55.380	51.460	50.160	49.600	49.600
E12	- Zuwendungen, Umlagen und sonstige Transferaufwendungen	300.180,37	321.330	326.720	327.050	327.350	327.700
E14	- Sonstige laufende Aufwendungen	12.074,23	14.120	13.490	13.340	13.490	13.840
E15	Summe der laufenden Aufwendungen aus Verwaltungstätigkeit	462.773,24	474.230	487.670	485.940	486.840	487.840
E16	Laufendes Ergebnis aus Verwaltungstätigkeit	95.848,37	-2.450	3.800	16.010	30.560	44.860
E17	+ Zinserträge und sonstige Finanzerträge	3.216,73	3.760	1.710	1.310	1.310	1.310
E18	- Zinsaufwendungen und sonstige Finanzaufwendungen	388,34	200	200	200	200	200
E19	Saldo der Zins- und sonstigen Finanzerträge und -aufwendungen	2.828,39	3.560	1.510	1.110	1.110	1.110
E20	Ordentliches Ergebnis	98.676,76	1.110	5.310	17.120	31.670	45.970
E21	Außerordentliches Ergebnis	0,00	0	0	0	0	0
E22	Saldo aus internen Leistungsbeziehungen	0,00	0	0	0	0	0
E23	Jahresergebnis (Jahresüberschuss/Jahresfehlbetrag)	98.676,76	1.110	5.310	17.120	31.670	45.970



Ergebnishaushalt 2025

Ifd. Nr.	Ertrags- und Aufwandsarten	Ergebnis	Ansatz	Ansatz	Planung	Planung	Planung
		2023	2024	2025	2026	2027	2028
in EUR							
Entstehung des Jahresergebnisses aus ordentlicher und außerordentlicher Tätigkeit							
E1	+ Steuern und ähnliche Abgaben	247.990,18	265.850	258.700	268.000	282.250	296.350
40110000	Grundsteuer A	2.029,42	2.100	2.500	2.500	2.500	2.500
40120000	Grundsteuer B	23.706,62	26.000	37.000	37.000	37.000	37.000
40131000	Gewerbesteuerzahlungen laufendes Jahr	39.817,00	45.000	25.000	25.000	30.000	35.000
40210000	Gemeindeanteil an der Einkommensteuer	157.125,49	167.050	167.800	176.800	185.700	194.600
40220000	Gemeindeanteil an der Umsatzsteuer	4.015,04	4.200	4.500	4.600	4.750	4.850
40330000	Hundesteuer	3.914,99	4.000	3.800	3.900	4.000	4.000
40521000	Familienleistungsausgleich	17.381,62	17.500	18.100	18.200	18.300	18.400
E2	+ Zuwendungen, allgemeine Umlagen und sonstige Transfererträge	172.537,00	149.780	162.090	162.590	163.590	164.590
41111000	Schlüsselzuweisung A	140.772,00	124.960	137.800	138.000	138.500	139.000
41112000	Schlüsselzuweisung B (bis 2022 B1, ab 2023 B)	16.808,00	9.860	7.200	7.500	8.000	8.500
41442000	Zuweisungen und Zuschüsse für laufende Zwecke / vom öffentlichen Bereich / vom Land	14.957,00	14.960	14.960	14.960	14.960	14.960
41510000	Sonderposten aus Zuwendungen	0,00	0	2.130	2.130	2.130	2.130
E4	+ Öffentlich-rechtliche Leistungsentgelte	85.697,30	28.370	22.440	22.440	22.440	22.440
43120000	Gebühren für die Erteilung von Bescheiden (u.a. Genehmigungen, Ablehnungen, Untersagungen)	93,00	200	200	200	200	200
43210000	Entgelte für die Benutzung von öffentlichen Einrichtungen und für wirtschaftliche Dienstleistungen	1.105,00	2.350	1.850	1.850	1.850	1.850
43224000	Entgelte / für das Bestattungswesen	3.070,00	3.000	4.000	4.000	4.000	4.000
43290000	Sonstige / Vermischte Einnahmen	600,00	700	650	650	650	650
43700000	Erträge aus der Auflösung von Sonderposten für Beiträge und ähnliche Entgelte	20.570,00	20.620	15.740	15.740	15.740	15.740
43900000	Erträge aus der Auflösung von Sonderposten für Grabnutzungsentgelte	60.259,30	1.500	0	0	0	0
E5	+ Privatrechtliche Leistungsentgelte	38.656,77	18.800	40.960	41.440	41.640	41.740
44110000	Erträge aus Verkäufen von Vorräten	29.921,77	10.060	29.020	29.500	29.700	29.800
44120000	Mieten und Pachten	8.735,00	8.740	11.940	11.940	11.940	11.940
E6	+ Kostenerstattungen und Kostenumlagen	651,35	1.180	1.180	880	880	980
44243000	Kostenerstattungen und Kostenumlagen / vom öffentlichen Bereich / von Gemeinden und Gemeindeverbänden	296,05	880	880	580	580	680
44248000	Kostenerstattungen und Kostenumlagen / vom öffentlichen Bereich / von sonstigen öffentlichen Sonderrechnungen	155,30	100	100	100	100	100
44290000	Kostenerstattungen und Kostenumlagen / von Sonstigen	200,00	200	200	200	200	200
E7	+ Sonstige laufende Erträge	13.089,01	7.800	6.100	6.600	6.600	6.600
46113000	Erträge aus der Veräußerung von beweglichen Vermögensgegenständen oberhalb der Wertgrenze i. H. v. 410 Euro	5.999,00	0	0	0	0	0
46220000	Säumniszuschläge, Mahngebühren, Zustellungsgebühren und u.a.	0,00	100	100	100	100	100
46250000	Konzessionsabgaben	7.090,01	7.000	6.000	6.500	6.500	6.500



Ergebnishaushalt 2025

Ifd. Nr.	Ertrags- und Aufwandsarten	Ergebnis	Ansatz	Ansatz	Planung	Planung	Planung
		2023	2024	2025	2026	2027	2028
in EUR							
46614000	Erträge aus der Auflösung von Rückstellungen	0,00	700	0	0	0	0
E8	Summe der laufenden Erträge aus Verwaltungstätigkeit	558.621,61	471.780	491.470	501.950	517.400	532.700
E9	- Personal- und Versorgungsaufwendungen	35.285,17	30.770	32.440	32.690	33.400	33.600
50110000	Bürgermeister	7.668,00	7.900	8.000	8.100	8.200	8.300
50120000	Beigeordnete	1.620,37	1.000	800	800	800	800
50140000	Rats- und Ausschussmitglieder	721,45	800	800	800	800	800
50220000	Dienstbezüge und dergleichen / Arbeitnehmer	13.795,58	11.600	12.750	12.800	13.300	13.300
50420000	Beiträge zur gesetzlichen Sozialversicherung / Arbeitnehmer	4.395,19	4.200	4.600	4.700	4.750	4.800
50791000	Ehrensoldrückstellungen	3.818,00	2.500	2.500	2.500	2.500	2.500
50900000	Pauschalierte Lohnsteuer (auch Zahlungen über Knappschaft)	109,58	170	190	190	200	200
51130000	Versorgungsaufwendungen / ehrenamtlich Tätige	2.580,00	2.600	2.800	2.800	2.850	2.900
51700000	Zuführungen zu Ehrensoldrückstellungen	577,00	0	0	0	0	0
E10	- Aufwendungen für Sach- und Dienstleistungen	59.569,35	52.630	63.560	62.700	63.000	63.100
52200000	Heizung	0,00	0	2.500	2.500	2.500	2.500
52210000	Stromkosten	0,00	0	1.900	1.900	2.000	2.000
52311000	Unterhaltung der Grundstücke, Außenanlagen, Gebäude und Gebäudeeinrichtungen / Grundstücke	6.636,28	3.100	4.100	4.100	4.100	4.100
52313000	Gebäude einschließlich der Bestandteile, die dem Gebäude zuzurechnen sind	4.506,16	8.300	7.350	6.350	6.350	6.350
52320000	Bewirtschaftung der Grundstücke, Außenanlagen, Gebäude und Gebäudeeinrichtungen	8.398,08	8.500	7.500	7.500	7.500	7.500
52321000	Bewirtschaftung der Grundstücke, Außenanlagen, Gebäude und Gebäudeeinrichtungen / Grundstücke	11.076,89	8.260	4.600	4.600	4.600	4.600
52338000	Straßen, Wege, Plätze und Verkehrslenkungsanlagen	3.770,26	4.000	4.000	4.000	4.000	4.000
52351000	Wartungs- und Instandsetzungskosten	934,94	1.000	1.000	1.000	1.000	1.000
52370000	Unterhaltung der Geräte und Werkzeuge	681,30	450	800	800	800	800
52380000	Geringwertige Geräte, Ausstattungs-, Ausrüstungs- und sonstige Gebrauchsgegenstände	510,51	100	50	50	50	50
52490000	Sonstige Aufwendungen für Sachleistungen	1.317,10	1.500	1.500	1.500	1.500	1.500
52542000	Kostenerstattungen / an den öffentlichen Bereich / an die EU / an das Land	4.797,86	5.000	5.300	5.400	5.500	5.500
52910000	Sonstige Aufwendungen für Sach- und Dienstleistungen / sonstige Aufwendungen für Sachleistungen	1.190,20	500	500	500	500	500
52920000	Sonstige Aufwendungen für Sach- und Dienstleistungen / sonstige Aufwendungen für Dienstleistungen	15.749,77	11.920	22.460	22.500	22.600	22.700
E11	- Abschreibungen	55.664,12	55.380	51.460	50.160	49.600	49.600
53230000	Abschreibungen auf immaterielle Vermögensgegenstände / gezahlte Investitionszuschüsse als Nutzungsberechtigter	552,00	560	560	560	560	560
53300000	Abschreibungen auf unbebaute Grundstücke und grundstücksgleiche Rechte	1.380,00	1.380	900	50	0	0
53490000	Abschreibungen auf bebaute Grundstücke und grundstücksgleiche Rechte / mit sonstigen Gebäuden	11.496,00	11.450	11.410	11.410	11.410	11.410
53580000	Straßen, Wege, Plätze und Verkehrslenkungsanlagen	38.542,00	38.560	32.760	32.330	31.830	31.830



Ergebnishaushalt 2025

lfd. Nr.	Ertrags- und Aufwandsarten	Ergebnis	Ansatz	Ansatz	Planung	Planung	Planung
		2023	2024	2025	2026	2027	2028
in EUR							
53810000	Fahrzeuge	2.412,00	2.420	2.420	2.420	2.420	2.420
53820000	Maschinen und technische Anlagen	396,12	530	530	530	530	530
53832000	Betriebsausstattung	132,00	140	2.040	2.040	2.040	2.040
53850000	Betriebs- und Geschäftsausstattung	754,00	340	840	820	810	810
E12	- Zuwendungen, Umlagen und sonstige Transferaufwendungen	300.180,37	321.330	326.720	327.050	327.350	327.700
54144000	Zuweisungen und Zuschüsse für laufende Zwecke / an den öffentlichen Bereich / an Zweckverbände	28.538,79	27.500	33.000	33.000	33.000	33.000
54190000	Zuweisungen und Zuschüsse für laufende Zwecke / an Sonstige	991,87	1.050	1.050	1.050	1.050	1.050
54310000	Gewerbsteuerumlage	3.323,71	3.000	2.000	2.200	2.300	2.500
54421000	Allgemeine Umlagen an Gemeindeverbände / Landkreise	153.244,00	169.180	169.710	169.800	169.900	169.950
54423000	Allgemeine Umlagen an Gemeindeverbände / Verbandsgemeinden	114.082,00	120.600	120.960	121.000	121.100	121.200
E14	- Sonstige laufende Aufwendungen	12.074,23	14.120	13.490	13.340	13.490	13.840
56131000	Fahrtkostenerstattung	0,00	200	50	50	50	50
56310000	Büromaterial	111,67	150	300	300	300	300
56321000	Bücher	475,46	500	500	500	500	500
56341000	Fernmeldegebühren	357,00	370	370	370	370	370
56410000	Versicherungsbeiträge	1.066,28	1.100	2.170	2.220	2.270	2.320
56419000	Sonstige Versicherungen	92,42	100	100	100	100	100
56920000	Verfügungsmittel	0,00	200	200	200	200	200
56930000	Repräsentationen	775,80	800	800	800	800	800
56990000	Sonstige laufende Aufwendungen / sonstige laufende Aufwendungen der Verwaltungstätigkeit / Sonstige	9.195,60	10.700	9.000	8.800	8.900	9.200
E15	Summe der laufenden Aufwendungen aus Verwaltungstätigkeit	462.773,24	474.230	487.670	485.940	486.840	487.840
E16	Laufendes Ergebnis aus Verwaltungstätigkeit	95.848,37	-2.450	3.800	16.010	30.560	44.860
E17	+ Zinserträge und sonstige Finanzerträge	3.216,73	3.760	1.710	1.310	1.310	1.310
47143000	Zinserträge für Kredite / vom öffentlichen Bereich / von der EU / von Gemeinden und Gemeindeverbänden	477,23	500	1.000	1.000	1.000	1.000
47151000	Zinserträge für Kredite / vom inländischen Geldmarkt / von Banken	2,53	10	10	10	10	10
47200000	Zinsen aus Stundungen und Verrentungen	0,00	50	0	0	0	0
47600000	Erträge aus Sondervermögen, Zweckverbänden und Anstalten des öffentlichen Rechts	1.944,44	3.000	500	100	100	100
47920000	Vollverzinsung aus Gewerbesteuer (§ 233a AO)	0,00	200	200	200	200	200
47990000	Sonstige Zinsen und ähnliche Erträge / Sonstige	792,53	0	0	0	0	0
E18	- Zinsaufwendungen und sonstige Finanzaufwendungen	388,34	200	200	200	200	200
57519000	Zinsaufwendungen und sonstige Finanzaufwendungen / an den inländischen Geldmarkt / an inländische Kreditinstitute / an sonstige inländische Kreditinstitute	388,34	0	0	0	0	0
57910000	Sonstige Zinsen und sonstige Finanzaufwendungen / aus der Vollverzinsung der Gewerbesteuer (§ 233a AO)	0,00	200	200	200	200	200



Ergebnishaushalt 2025

lfd. Nr.	Ertrags- und Aufwandsarten	Ergebnis	Ansatz	Ansatz	Planung	Planung	Planung
		2023	2024	2025	2026	2027	2028
in EUR							
E19	Saldo der Zins- und sonstigen Finanzerträge und -aufwendungen	2.828,39	3.560	1.510	1.110	1.110	1.110
E20	Ordentliches Ergebnis	98.676,76	1.110	5.310	17.120	31.670	45.970
E21	Außerordentliches Ergebnis	0,00	0	0	0	0	0
E22	Saldo aus internen Leistungsbeziehungen	0,00	0	0	0	0	0
E23	Jahresergebnis (Jahresüberschuss/Jahresfehlbetrag)	98.676,76	1.110	5.310	17.120	31.670	45.970



Finanzplan 2025

Ifd. Nr.	Einzahlungs- und Auszahlungsarten	Ergebnis	Ansatz	Ansatz	Planung	Planung	Planung
		2023	2024	2025	2026	2027	2028
		in EUR					
		1	2	3	4	5	6
01	+ Steuern und ähnliche Abgaben	246.717,11	265.850	258.700	268.000	282.250	296.350
02	+ Zuwendungen, allgemeine Umlagen und sonstige Transfereinzahlungen	172.537,00	149.780	159.960	160.460	161.460	162.460
04	+ Öffentlich-rechtliche Leitungsentgelte	5.244,00	6.750	7.200	7.200	7.200	7.200
05	+ Privatrechtliche Leistungsentgelte	38.656,77	18.800	40.960	41.440	41.640	41.740
06	+ Kostenerstattungen und Kostenumlagen	651,35	1.180	1.180	880	880	980
09	+ Sonstige laufende Einzahlungen	7.062,60	7.100	6.100	6.600	6.600	6.600
10	Summe 1 Summe der laufenden Einzahlungen aus Verwaltungstätigkeit bis 9	470.868,83	449.460	474.100	484.580	500.030	515.330
11	- Personalauszahlungen	27.708,17	25.670	27.140	27.390	28.050	28.200
12	- Versorgungsauszahlungen	3.284,00	2.600	2.800	2.800	2.850	2.900
13	- Auszahlungen für Sach- und Dienstleistungen	54.906,59	52.630	63.560	62.700	63.000	63.100
14	- Zuwendungen, Umlagen und sonstige Transferauszahlungen	295.478,76	321.330	326.720	327.050	327.350	327.700
16	- Sonstige laufende Auszahlungen	11.984,23	14.120	13.490	13.340	13.490	13.840
17	Summe der laufenden Auszahlungen aus Verwaltungstätigkeit	393.361,75	416.350	433.710	433.280	434.740	435.740
18	Saldo der laufenden Ein- und Auszahlungen aus Verwaltungstätigkeit	77.507,08	33.110	40.390	51.300	65.290	79.590
19	+ Zinseinzahlungen und sonstige Finanzeinzahlungen	2.838,40	3.760	1.710	1.310	1.310	1.310
20	- Zinsauszahlungen und sonstige Finanzauszahlungen	388,34	200	200	200	200	200
21	Saldo 19 und 20 Saldo der Zins- und sonstigen Finanzein- und -auszahlungen	2.450,06	3.560	1.510	1.110	1.110	1.110
22	Saldo 18 und 21 Saldo der ordentlichen Ein- und Auszahlungen	79.957,14	36.670	41.900	52.410	66.400	80.700
25	Saldo 23 und 24 Saldo der außerordentlichen Ein- und Auszahlungen	0,00	0	0	0	0	0
26	Summe 22 und 25 Saldo der ordentlichen und außerordentlichen Ein- und Auszahlungen	79.957,14	36.670	41.900	52.410	66.400	80.700
27	+ Einzahlungen aus Investitionszuwendungen	11.175,00	0	0	0	0	0
28	+ Einzahlungen aus Beiträgen und ähnlichen Entgelten	4.530,00	6.000	0	0	0	0
30	+ Einzahlungen für Sachanlagen	6.000,00	0	0	0	0	0
35	Summe 27 bis 34 Summe der Einzahlungen aus Investitionstätigkeit	21.705,00	6.000	0	0	0	0
37	- Auszahlungen für Sachanlagen	55.637,04	0	40.500	0	0	0



Finanzplan 2025

Ifd. Nr.	Einzahlungs- und Auszahlungsarten	Ergebnis 2023	Ansatz 2024	Ansatz 2025	Planung 2026	Planung 2027	Planung 2028
		in EUR					
		1	2	3	4	5	6
40	- Auszahlungen für den Erwerb von Vorräten	98.068,48	0	0	0	0	0
41	- Sonstige Investitionsauszahlungen	41.292,17	0	0	0	0	0
42	Summe 36 bis 41 Summe der Auszahlungen aus Investitionstätigkeit	194.997,69	0	40.500	0	0	0
43	Saldo 35 und 42 Saldo der Ein- und Auszahlungen aus Investitionstätigkeit	-173.292,69	6.000	-40.500	0	0	0
44	Summe 26 und 43 Finanzmittelüberschuss / Finanzmittelfehlbetrag	-93.335,55	42.670	1.400	52.410	66.400	80.700
46	- Auszahlungen zur Tilgung von Investitionskrediten	20.850,00	0	0	0	0	0
47	Saldo 45 und 46 Saldo der Ein- und Auszahlungen aus Investitionskrediten	-20.850,00	0	0	0	0	0
50	Saldo 48 und 49 Saldo der Ein- und Auszahlungen aus Krediten zur Liquiditätssicherung	0,00	0	0	0	0	0
51	+ Abnahme der liquiden Mittel	114.185,55	0	0	0	0	0
52	- Zunahme der liquiden Mittel	0,00	42.670	1.400	52.410	66.400	80.700
53	Veränderung der liquiden Mittel	114.185,55	-42.670	-1.400	-52.410	-66.400	-80.700
54	Saldo 47, 50 und 53 Saldo der Ein- und Auszahlungen aus Finanzierungstätigkeit	93.335,55	-42.670	-1.400	-52.410	-66.400	-80.700
57	Saldo 55 und 56 Saldo der Ein- und Auszahlungen aus durchlaufenden Geldern	0,00	0	0	0	0	0



Teilergebnisplan 2025

1.1.1.0

Hauptproduktbereich: 1 Zentrale Verwaltung
Produktbereich: 1.1 Innere Verwaltung
Produktgruppe: 1.1.1 Verwaltungssteuerung
Produkt: 1.1.1.0 Verwaltungssteuerung

Ifd. Nr.	Ertrags- und Aufwandsarten	Ergebnis	Ansatz	Ansatz	Planung	Planung	Planung
		2023	2024	2025	2026	2027	2028
in EUR							
E8	Summe der laufenden Erträge aus Verwaltungstätigkeit	0,00	0	0	0	0	0
E9	- Personal- und Versorgungsaufwendungen	16.046,41	13.550	14.800	14.850	15.350	15.350
	50220000 Dienstbezüge und dergleichen / Arbeitnehmer	13.198,31	11.000	12.000	12.000	12.500	12.500
	50420000 Beiträge zur gesetzlichen Sozialversicherung / Arbeitnehmer	2.848,10	2.500	2.750	2.800	2.800	2.800
	50900000 Pauschalierter Lohnsteuer (auch Zahlungen über Knappschaft)	0,00	50	50	50	50	50
E10	- Aufwendungen für Sach- und Dienstleistungen	379,13	300	650	650	650	650
	52313000 Gebäude einschließlich der Bestandteile, die dem Gebäude zuzurechnen sind	107,93	100	150	150	150	150
	52370000 Unterhaltung der Geräte und Werkzeuge	271,20	200	500	500	500	500
E11	- Abschreibungen	60,00	40	0	0	0	0
	53850000 Betriebs- und Geschäftsausstattung	60,00	40	0	0	0	0
E14	- Sonstige laufende Aufwendungen	587,13	710	860	860	860	860
	56310000 Büromaterial	111,67	150	300	300	300	300
	56321000 Bücher	475,46	500	500	500	500	500
	56341000 Fernmeldegebühren	0,00	10	10	10	10	10
	56990000 Sonstige laufende Aufwendungen / sonstige laufende Aufwendungen der Verwaltungstätigkeit / Sonstige	0,00	50	50	50	50	50
E15	Summe der laufenden Aufwendungen aus Verwaltungstätigkeit	17.072,67	14.600	16.310	16.360	16.860	16.860
E16	Laufendes Ergebnis aus Verwaltungstätigkeit	-17.072,67	-14.600	-16.310	-16.360	-16.860	-16.860
E19	Saldo der Zins- und sonstigen Finanzerträge und -aufwendungen	0,00	0	0	0	0	0
E20	Ordentliches Ergebnis	-17.072,67	-14.600	-16.310	-16.360	-16.860	-16.860
E21	Außerordentliches Ergebnis	0,00	0	0	0	0	0
E22	Saldo aus internen Leistungsbeziehungen	0,00	0	0	0	0	0
E23	Jahresergebnis (Jahresüberschuss/Jahresfehlbetrag) des Teilhaushalts	-17.072,67	-14.600	-16.310	-16.360	-16.860	-16.860



Teilergebnisplan 2025

1.1.1.3

Hauptproduktbereich: 1 Zentrale Verwaltung
 Produktbereich: 1.1 Innere Verwaltung
 Produktgruppe: 1.1.1 Verwaltungssteuerung
 Produkt: 1.1.1.3 Öffentlichkeitsarbeit

Ifd. Nr.	Ertrags- und Aufwandsarten	Ergebnis	Ansatz	Ansatz	Planung	Planung	Planung
		2023	2024	2025	2026	2027	2028
in EUR							
E8	Summe der laufenden Erträge aus Verwaltungstätigkeit	0,00	0	0	0	0	0
E12	- Zuwendungen, Umlagen und sonstige Transferaufwendungen	150,00	150	150	150	150	150
	<i>54190000 Zuweisungen und Zuschüsse für laufende Zwecke / an Sonstige</i>	<i>150,00</i>	<i>150</i>	<i>150</i>	<i>150</i>	<i>150</i>	<i>150</i>
E14	- Sonstige laufende Aufwendungen	775,80	800	800	800	800	800
	<i>56930000 Repräsentationen</i>	<i>775,80</i>	<i>800</i>	<i>800</i>	<i>800</i>	<i>800</i>	<i>800</i>
E15	Summe der laufenden Aufwendungen aus Verwaltungstätigkeit	925,80	950	950	950	950	950
E16	Laufendes Ergebnis aus Verwaltungstätigkeit	-925,80	-950	-950	-950	-950	-950
E19	Saldo der Zins- und sonstigen Finanzerträge und -aufwendungen	0,00	0	0	0	0	0
E20	Ordentliches Ergebnis	-925,80	-950	-950	-950	-950	-950
E21	Außerordentliches Ergebnis	0,00	0	0	0	0	0
E22	Saldo aus internen Leistungsbeziehungen	0,00	0	0	0	0	0
E23	Jahresergebnis (Jahresüberschuss/Jahresfehlbetrag) des Teilhaushalts	-925,80	-950	-950	-950	-950	-950



Teilergebnisplan 2025

1.1.1.4

Hauptproduktbereich: 1 Zentrale Verwaltung
 Produktbereich: 1.1 Innere Verwaltung
 Produktgruppe: 1.1.1 Verwaltungssteuerung
 Produkt: 1.1.1.4 Gremien

Ifd. Nr.	Ertrags- und Aufwandsarten	Ergebnis	Ansatz	Ansatz	Planung	Planung	Planung
		2023	2024	2025	2026	2027	2028
in EUR							
E7	+ Sonstige laufende Erträge	0,00	700	0	0	0	0
	46614000 Erträge aus der Auflösung von Rückstellungen	0,00	700	0	0	0	0
E8	Summe der laufenden Erträge aus Verwaltungstätigkeit	0,00	700	0	0	0	0
E9	- Personal- und Versorgungsaufwendungen	18.461,03	16.400	16.620	16.770	16.980	17.180
	50110000 Bürgermeister	7.668,00	7.900	8.000	8.100	8.200	8.300
	50120000 Beigeordnete	1.620,37	1.000	800	800	800	800
	50140000 Rats- und Ausschussmitglieder	721,45	800	800	800	800	800
	50420000 Beiträge zur gesetzlichen Sozialversicherung / Arbeitnehmer	1.378,58	1.500	1.600	1.650	1.700	1.750
	50791000 Ehrensoldrückstellungen	3.818,00	2.500	2.500	2.500	2.500	2.500
	50900000 Pauschalierte Lohnsteuer (auch Zahlungen über Knappschaft)	97,63	100	120	120	130	130
	51130000 Versorgungsaufwendungen / ehrenamtlich Tätige	2.580,00	2.600	2.800	2.800	2.850	2.900
	51700000 Zuführungen zu Ehrensoldrückstellungen	577,00	0	0	0	0	0
E14	- Sonstige laufende Aufwendungen	0,00	400	250	250	250	250
	56131000 Fahrtkostenerstattung	0,00	200	50	50	50	50
	56920000 Verfügungsmittel	0,00	200	200	200	200	200
E15	Summe der laufenden Aufwendungen aus Verwaltungstätigkeit	18.461,03	16.800	16.870	17.020	17.230	17.430
E16	Laufendes Ergebnis aus Verwaltungstätigkeit	-18.461,03	-16.100	-16.870	-17.020	-17.230	-17.430
E19	Saldo der Zins- und sonstigen Finanzerträge und -aufwendungen	0,00	0	0	0	0	0
E20	Ordentliches Ergebnis	-18.461,03	-16.100	-16.870	-17.020	-17.230	-17.430
E21	Außerordentliches Ergebnis	0,00	0	0	0	0	0
E22	Saldo aus internen Leistungsbeziehungen	0,00	0	0	0	0	0
E23	Jahresergebnis (Jahresüberschuss/Jahresfehlbetrag) des Teilhaushalts	-18.461,03	-16.100	-16.870	-17.020	-17.230	-17.430



Teilergebnisplan 2025

1.1.4.2

Hauptproduktbereich: 1 Zentrale Verwaltung
Produktbereich: 1.1 Innere Verwaltung
Produktgruppe: 1.1.4 Zentrale Dienste
Produkt: 1.1.4.2 Liegenschaften

Ifd. Nr.	Ertrags- und Aufwandsarten	Ergebnis 2023	Ansatz 2024	Ansatz 2025	Planung 2026	Planung 2027	Planung 2028
E4	+ Öffentlich-rechtliche Leistungsentgelte	93,00	200	200	200	200	200
43120000	Gebühren für die Erteilung von Bescheiden (u.a. Genehmigungen, Ablehnungen, Untersagungen)	93,00	200	200	200	200	200
E5	+ Privatrechtliche Leistungsentgelte	35,00	40	40	40	40	40
44120000	Mieten und Pachten	35,00	40	40	40	40	40
E6	+ Kostenerstattungen und Kostenumlagen	425,00	430	430	430	430	430
44243000	Kostenerstattungen und Kostenumlagen / vom öffentlichen Bereich / von Gemeinden und Gemeindeverbänden	225,00	230	230	230	230	230
44290000	Kostenerstattungen und Kostenumlagen / von Sonstigen	200,00	200	200	200	200	200
E8	Summe der laufenden Erträge aus Verwaltungstätigkeit	553,00	670	670	670	670	670
E10	- Aufwendungen für Sach- und Dienstleistungen	1.109,77	1.400	2.100	2.100	2.150	2.150
52210000	Stromkosten	0,00	0	750	750	800	800
52321000	Bewirtschaftung der Grundstücke, Außenanlagen, Gebäude und Gebäudeeinrichtungen / Grundstücke	1.109,77	1.400	1.350	1.350	1.350	1.350
E14	- Sonstige laufende Aufwendungen	0,00	0	50	50	50	50
56410000	Versicherungsbeiträge	0,00	0	50	50	50	50
E15	Summe der laufenden Aufwendungen aus Verwaltungstätigkeit	1.109,77	1.400	2.150	2.150	2.200	2.200
E16	Laufendes Ergebnis aus Verwaltungstätigkeit	-556,77	-730	-1.480	-1.480	-1.530	-1.530
E19	Saldo der Zins- und sonstigen Finanzerträge und -aufwendungen	0,00	0	0	0	0	0
E20	Ordentliches Ergebnis	-556,77	-730	-1.480	-1.480	-1.530	-1.530
E21	Außerordentliches Ergebnis	0,00	0	0	0	0	0
E22	Saldo aus internen Leistungsbeziehungen	0,00	0	0	0	0	0
E23	Jahresergebnis (Jahresüberschuss/Jahresfehlbetrag) des Teilhaushalts	-556,77	-730	-1.480	-1.480	-1.530	-1.530



Teilergebnisplan 2025

1.1.4.3

Hauptproduktbereich: 1 Zentrale Verwaltung
Produktbereich: 1.1 Innere Verwaltung
Produktgruppe: 1.1.4 Zentrale Dienste
Produkt: 1.1.4.3 Bauhof

Ifd. Nr.	Ertrags- und Aufwandsarten	Ergebnis	Ansatz	Ansatz	Planung	Planung	Planung
		2023	2024	2025	2026	2027	2028
in EUR							
E4	+ Öffentlich-rechtliche Leistungsentgelte	0,00	50	50	50	50	50
43210000	Entgelte für die Benutzung von öffentlichen Einrichtungen und für wirtschaftliche Dienstleistungen	0,00	50	50	50	50	50
E8	Summe der laufenden Erträge aus Verwaltungstätigkeit	0,00	50	50	50	50	50
E10	- Aufwendungen für Sach- und Dienstleistungen	2.259,65	2.250	2.300	2.300	2.350	2.350
52210000	Stromkosten	0,00	0	300	300	350	350
52313000	Gebäude einschließlich der Bestandteile, die dem Gebäude zuzurechnen sind	210,23	500	500	500	500	500
52321000	Bewirtschaftung der Grundstücke, Außenanlagen, Gebäude und Gebäudeeinrichtungen / Grundstücke	704,38	750	500	500	500	500
52351000	Wartungs- und Instandsetzungskosten	934,94	1.000	1.000	1.000	1.000	1.000
52370000	Unterhaltung der Geräte und Werkzeuge	410,10	0	0	0	0	0
E11	- Abschreibungen	4.308,00	4.320	4.260	4.260	4.260	4.260
53490000	Abschreibungen auf bebaute Grundstücke und grundstücksgleiche Rechte / mit sonstigen Gebäuden	1.776,00	1.780	1.780	1.780	1.780	1.780
53810000	Fahrzeuge	2.412,00	2.420	2.420	2.420	2.420	2.420
53850000	Betriebs- und Geschäftsausstattung	120,00	120	60	60	60	60
E14	- Sonstige laufende Aufwendungen	0,00	0	100	100	100	100
56410000	Versicherungsbeiträge	0,00	0	100	100	100	100
E15	Summe der laufenden Aufwendungen aus Verwaltungstätigkeit	6.567,65	6.570	6.660	6.660	6.710	6.710
E16	Laufendes Ergebnis aus Verwaltungstätigkeit	-6.567,65	-6.520	-6.610	-6.610	-6.660	-6.660
E19	Saldo der Zins- und sonstigen Finanzerträge und -aufwendungen	0,00	0	0	0	0	0
E20	Ordentliches Ergebnis	-6.567,65	-6.520	-6.610	-6.610	-6.660	-6.660
E21	Außerordentliches Ergebnis	0,00	0	0	0	0	0
E22	Saldo aus internen Leistungsbeziehungen	0,00	0	0	0	0	0
E23	Jahresergebnis (Jahresüberschuss/Jahresfehlbetrag) des Teilhaushalts	-6.567,65	-6.520	-6.610	-6.610	-6.660	-6.660



Teilergebnisplan 2025

1.1.4.6

Hauptproduktbereich: 1 Zentrale Verwaltung
 Produktbereich: 1.1 Innere Verwaltung
 Produktgruppe: 1.1.4 Zentrale Dienste
 Produkt: 1.1.4.6 Versicherungen

Ifd. Nr.	Ertrags- und Aufwandsarten	Ergebnis	Ansatz	Ansatz	Planung	Planung	Planung
		2023	2024	2025	2026	2027	2028
in EUR							
E8	Summe der laufenden Erträge aus Verwaltungstätigkeit	0,00	0	0	0	0	0
E14	- Sonstige laufende Aufwendungen	1.066,28	1.100	1.250	1.300	1.350	1.400
	56410000 <i>Versicherungsbeiträge</i>	1.066,28	1.100	1.250	1.300	1.350	1.400
E15	Summe der laufenden Aufwendungen aus Verwaltungstätigkeit	1.066,28	1.100	1.250	1.300	1.350	1.400
E16	Laufendes Ergebnis aus Verwaltungstätigkeit	-1.066,28	-1.100	-1.250	-1.300	-1.350	-1.400
E19	Saldo der Zins- und sonstigen Finanzerträge und -aufwendungen	0,00	0	0	0	0	0
E20	Ordentliches Ergebnis	-1.066,28	-1.100	-1.250	-1.300	-1.350	-1.400
E21	Außerordentliches Ergebnis	0,00	0	0	0	0	0
E22	Saldo aus internen Leistungsbeziehungen	0,00	0	0	0	0	0
E23	Jahresergebnis (Jahresüberschuss/Jahresfehlbetrag) des Teilhaushalts	-1.066,28	-1.100	-1.250	-1.300	-1.350	-1.400



Teilergebnisplan 2025

1.2.1.0

Hauptproduktbereich: 1 Zentrale Verwaltung
 Produktbereich: 1.2 Sicherheit und Ordnung
 Produktgruppe: 1.2.1 Statistik und Wahlen
 Produkt: 1.2.1.0 Statistik und Wahlen

Ifd. Nr.	Ertrags- und Aufwandsarten	Ergebnis 2023	Ansatz 2024	Ansatz 2025	Planung 2026	Planung 2027	Planung 2028
		in EUR					
E6	+ Kostenerstattungen und Kostenumlagen	0,00	500	500	200	200	300
	<i>44243000 Kostenerstattungen und Kostenumlagen / vom öffentlichen Bereich / von Gemeinden und Gemeindeverbänden</i>	<i>0,00</i>	<i>500</i>	<i>500</i>	<i>200</i>	<i>200</i>	<i>300</i>
E8	Summe der laufenden Erträge aus Verwaltungstätigkeit	0,00	500	500	200	200	300
E14	- Sonstige laufende Aufwendungen	0,00	700	600	300	300	500
	<i>56990000 Sonstige laufende Aufwendungen / sonstige laufende Aufwendungen der Verwaltungstätigkeit / Sonstige</i>	<i>0,00</i>	<i>700</i>	<i>600</i>	<i>300</i>	<i>300</i>	<i>500</i>
E15	Summe der laufenden Aufwendungen aus Verwaltungstätigkeit	0,00	700	600	300	300	500
E16	Laufendes Ergebnis aus Verwaltungstätigkeit	0,00	-200	-100	-100	-100	-200
E19	Saldo der Zins- und sonstigen Finanzerträge und -aufwendungen	0,00	0	0	0	0	0
E20	Ordentliches Ergebnis	0,00	-200	-100	-100	-100	-200
E21	Außerordentliches Ergebnis	0,00	0	0	0	0	0
E22	Saldo aus internen Leistungsbeziehungen	0,00	0	0	0	0	0
E23	Jahresergebnis (Jahresüberschuss/Jahresfehlbetrag) des Teilhaushalts	0,00	-200	-100	-100	-100	-200



Teilergebnisplan 2025

2.5.2.0

Hauptproduktbereich: 2 Schule und Kultur
Produktbereich: 2.5 Wissenschaft, Museen, Zoologische Gärten, Botanische Gärten
Produktgruppe: 2.5.2 Nichtwissenschaftliche Museen, Einrichtungen
Produkt: 2.5.2.0 Nichtwissenschaftliche Museen, Einrichtungen

Ifd. Nr.	Ertrags- und Aufwandsarten	Ergebnis 2023	Ansatz 2024	Ansatz 2025	Planung 2026	Planung 2027	Planung 2028
E8	Summe der laufenden Erträge aus Verwaltungstätigkeit	0,00	0	0	0	0	0
E12	- Zuwendungen, Umlagen und sonstige Transferaufwendungen	50,00	50	50	50	50	50
	<i>54190000 Zuweisungen und Zuschüsse für laufende Zwecke / an Sonstige</i>	<i>50,00</i>	<i>50</i>	<i>50</i>	<i>50</i>	<i>50</i>	<i>50</i>
E15	Summe der laufenden Aufwendungen aus Verwaltungstätigkeit	50,00	50	50	50	50	50
E16	Laufendes Ergebnis aus Verwaltungstätigkeit	-50,00	-50	-50	-50	-50	-50
E19	Saldo der Zins- und sonstigen Finanzerträge und -aufwendungen	0,00	0	0	0	0	0
E20	Ordentliches Ergebnis	-50,00	-50	-50	-50	-50	-50
E21	Außerordentliches Ergebnis	0,00	0	0	0	0	0
E22	Saldo aus internen Leistungsbeziehungen	0,00	0	0	0	0	0
E23	Jahresergebnis (Jahresüberschuss/Jahresfehlbetrag) des Teilhaushalts	-50,00	-50	-50	-50	-50	-50



Teilergebnisplan 2025

2.6.2.0

Hauptproduktbereich: 2 Schule und Kultur
Produktbereich: 2.6 Theater, Musikpflege, Musikschulen
Produktgruppe: 2.6.2 Musikpflege (ohne Musikschule)
Produkt: 2.6.2.0 Musikpflege (ohne Musikschulen)

Ifd. Nr.	Ertrags- und Aufwandsarten	Ergebnis	Ansatz	Ansatz	Planung	Planung	Planung
		2023	2024	2025	2026	2027	2028
in EUR							
E8	Summe der laufenden Erträge aus Verwaltungstätigkeit	0,00	0	0	0	0	0
E12	- Zuwendungen, Umlagen und sonstige Transferaufwendungen	150,00	200	200	200	200	200
	<i>54190000 Zuweisungen und Zuschüsse für laufende Zwecke / an Sonstige</i>	<i>150,00</i>	<i>200</i>	<i>200</i>	<i>200</i>	<i>200</i>	<i>200</i>
E15	Summe der laufenden Aufwendungen aus Verwaltungstätigkeit	150,00	200	200	200	200	200
E16	Laufendes Ergebnis aus Verwaltungstätigkeit	-150,00	-200	-200	-200	-200	-200
E19	Saldo der Zins- und sonstigen Finanzerträge und -aufwendungen	0,00	0	0	0	0	0
E20	Ordentliches Ergebnis	-150,00	-200	-200	-200	-200	-200
E21	Außerordentliches Ergebnis	0,00	0	0	0	0	0
E22	Saldo aus internen Leistungsbeziehungen	0,00	0	0	0	0	0
E23	Jahresergebnis (Jahresüberschuss/Jahresfehlbetrag) des Teilhaushalts	-150,00	-200	-200	-200	-200	-200



Teilergebnisplan 2025

2.7.2.0

Hauptproduktbereich: 2 Schule und Kultur
 Produktbereich: 2.7 Volkshochschulen, Büchereien u.a.
 Produktgruppe: 2.7.2 Büchereien
 Produkt: 2.7.2.0 Büchereien

Ifd. Nr.	Ertrags- und Aufwandsarten	Ergebnis	Ansatz	Ansatz	Planung	Planung	Planung
		2023	2024	2025	2026	2027	2028
in EUR							
E8	Summe der laufenden Erträge aus Verwaltungstätigkeit	0,00	0	0	0	0	0
E12	- Zuwendungen, Umlagen und sonstige Transferaufwendungen	150,00	150	150	150	150	150
	<i>54190000 Zuweisungen und Zuschüsse für laufende Zwecke / an Sonstige</i>	<i>150,00</i>	<i>150</i>	<i>150</i>	<i>150</i>	<i>150</i>	<i>150</i>
E15	Summe der laufenden Aufwendungen aus Verwaltungstätigkeit	150,00	150	150	150	150	150
E16	Laufendes Ergebnis aus Verwaltungstätigkeit	-150,00	-150	-150	-150	-150	-150
E19	Saldo der Zins- und sonstigen Finanzerträge und -aufwendungen	0,00	0	0	0	0	0
E20	Ordentliches Ergebnis	-150,00	-150	-150	-150	-150	-150
E21	Außerordentliches Ergebnis	0,00	0	0	0	0	0
E22	Saldo aus internen Leistungsbeziehungen	0,00	0	0	0	0	0
E23	Jahresergebnis (Jahresüberschuss/Jahresfehlbetrag) des Teilhaushalts	-150,00	-150	-150	-150	-150	-150



Teilergebnisplan 2025

2.8.1.0

Hauptproduktbereich: 2 Schule und Kultur
 Produktbereich: 2.8 Heimat- und sonstige Kulturpflege
 Produktgruppe: 2.8.1 Heimat- und sonstige Kulturpflege
 Produkt: 2.8.1.0 Heimat- und sonstige Kulturpflege

Ifd. Nr.	Ertrags- und Aufwandsarten	Ergebnis	Ansatz	Ansatz	Planung	Planung	Planung
		2023	2024	2025	2026	2027	2028
in EUR							
E8	Summe der laufenden Erträge aus Verwaltungstätigkeit	0,00	0	0	0	0	0
E10	- Aufwendungen für Sach- und Dienstleistungen	1.317,10	1.500	1.500	1.500	1.500	1.500
	<i>52490000 Sonstige Aufwendungen für Sachleistungen</i>	<i>1.317,10</i>	<i>1.500</i>	<i>1.500</i>	<i>1.500</i>	<i>1.500</i>	<i>1.500</i>
E15	Summe der laufenden Aufwendungen aus Verwaltungstätigkeit	1.317,10	1.500	1.500	1.500	1.500	1.500
E16	Laufendes Ergebnis aus Verwaltungstätigkeit	-1.317,10	-1.500	-1.500	-1.500	-1.500	-1.500
E19	Saldo der Zins- und sonstigen Finanzerträge und -aufwendungen	0,00	0	0	0	0	0
E20	Ordentliches Ergebnis	-1.317,10	-1.500	-1.500	-1.500	-1.500	-1.500
E21	Außerordentliches Ergebnis	0,00	0	0	0	0	0
E22	Saldo aus internen Leistungsbeziehungen	0,00	0	0	0	0	0
E23	Jahresergebnis (Jahresüberschuss/Jahresfehlbetrag) des Teilhaushalts	-1.317,10	-1.500	-1.500	-1.500	-1.500	-1.500



Teilergebnisplan 2025

3.3.1.0

Hauptproduktbereich: 3 Soziales und Jugend
Produktbereich: 3.3 Förderung der Wohlfahrtspflege
Produktgruppe: 3.3.1 Förderung von Trägern der Wohlfahrtspflege
Produkt: 3.3.1.0 Förderung von Trägern der Wohlfahrtspflege

Ifd. Nr.	Ertrags- und Aufwandsarten	Ergebnis	Ansatz	Ansatz	Planung	Planung	Planung
		2023	2024	2025	2026	2027	2028
in EUR							
E8	Summe der laufenden Erträge aus Verwaltungstätigkeit	0,00	0	0	0	0	0
E12	- Zuwendungen, Umlagen und sonstige Transferaufwendungen	491,87	500	500	500	500	500
	<i>54190000 Zuweisungen und Zuschüsse für laufende Zwecke / an Sonstige</i>	<i>491,87</i>	<i>500</i>	<i>500</i>	<i>500</i>	<i>500</i>	<i>500</i>
E15	Summe der laufenden Aufwendungen aus Verwaltungstätigkeit	491,87	500	500	500	500	500
E16	Laufendes Ergebnis aus Verwaltungstätigkeit	-491,87	-500	-500	-500	-500	-500
E19	Saldo der Zins- und sonstigen Finanzerträge und -aufwendungen	0,00	0	0	0	0	0
E20	Ordentliches Ergebnis	-491,87	-500	-500	-500	-500	-500
E21	Außerordentliches Ergebnis	0,00	0	0	0	0	0
E22	Saldo aus internen Leistungsbeziehungen	0,00	0	0	0	0	0
E23	Jahresergebnis (Jahresüberschuss/Jahresfehlbetrag) des Teilhaushalts	-491,87	-500	-500	-500	-500	-500



Teilergebnisplan 2025

3.6.5.0

Hauptproduktbereich: 3 Soziales und Jugend
Produktbereich: 3.6 Kinder-, Jugend- und Familienhilfe
Produktgruppe: 3.6.5 Tageseinrichtung für Kinder
Produkt: 3.6.5.0 Tageseinrichtung für Kinder

Ifd. Nr.	Ertrags- und Aufwandsarten	Ergebnis	Ansatz	Ansatz	Planung	Planung	Planung
		2023	2024	2025	2026	2027	2028
in EUR							
E8	Summe der laufenden Erträge aus Verwaltungstätigkeit	0,00	0	0	0	0	0
E12	- Zuwendungen, Umlagen und sonstige Transferaufwendungen	28.538,79	27.500	33.000	33.000	33.000	33.000
	<i>54144000 Zuweisungen und Zuschüsse für laufende Zwecke / an den öffentlichen Bereich /an Zweckverbände</i>	<i>28.538,79</i>	<i>27.500</i>	<i>33.000</i>	<i>33.000</i>	<i>33.000</i>	<i>33.000</i>
E15	Summe der laufenden Aufwendungen aus Verwaltungstätigkeit	28.538,79	27.500	33.000	33.000	33.000	33.000
E16	Laufendes Ergebnis aus Verwaltungstätigkeit	-28.538,79	-27.500	-33.000	-33.000	-33.000	-33.000
E19	Saldo der Zins- und sonstigen Finanzerträge und -aufwendungen	0,00	0	0	0	0	0
E20	Ordentliches Ergebnis	-28.538,79	-27.500	-33.000	-33.000	-33.000	-33.000
E21	Außerordentliches Ergebnis	0,00	0	0	0	0	0
E22	Saldo aus internen Leistungsbeziehungen	0,00	0	0	0	0	0
E23	Jahresergebnis (Jahresüberschuss/Jahresfehlbetrag) des Teilhaushalts	-28.538,79	-27.500	-33.000	-33.000	-33.000	-33.000



Teilergebnisplan 2025

3.6.6.0

Hauptproduktbereich: 3 Soziales und Jugend
Produktbereich: 3.6 Kinder-, Jugend- und Familienhilfe
Produktgruppe: 3.6.6 Einrichtungen der Jugendarbeit
Produkt: 3.6.6.0 Einrichtungen der Jugendarbeit

Ifd. Nr.	Ertrags- und Aufwandsarten	Ergebnis 2023	Ansatz 2024	Ansatz 2025	Planung 2026	Planung 2027	Planung 2028
E2	+ Zuwendungen, allgemeine Umlagen und sonstige Transfererträge	0,00	0	2.130	2.130	2.130	2.130
41510000	<i>Sonderposten aus Zuwendungen</i>	0,00	0	2.130	2.130	2.130	2.130
E8	Summe der laufenden Erträge aus Verwaltungstätigkeit	0,00	0	2.130	2.130	2.130	2.130
E10	- Aufwendungen für Sach- und Dienstleistungen	190,40	500	1.000	1.000	1.000	1.000
52311000	<i>Unterhaltung der Grundstücke, Außenanlagen, Gebäude und Gebäudeeinrichtungen / Grundstücke</i>	190,40	500	1.000	1.000	1.000	1.000
E11	- Abschreibungen	1.380,00	1.380	2.800	1.950	1.900	1.900
53300000	<i>Abschreibungen auf unbebaute Grundstücke und grundstücksgleiche Rechte</i>	1.380,00	1.380	900	50	0	0
53832000	<i>Betriebsausstattung</i>	0,00	0	1.900	1.900	1.900	1.900
E15	Summe der laufenden Aufwendungen aus Verwaltungstätigkeit	1.570,40	1.880	3.800	2.950	2.900	2.900
E16	Laufendes Ergebnis aus Verwaltungstätigkeit	-1.570,40	-1.880	-1.670	-820	-770	-770
E19	Saldo der Zins- und sonstigen Finanzerträge und -aufwendungen	0,00	0	0	0	0	0
E20	Ordentliches Ergebnis	-1.570,40	-1.880	-1.670	-820	-770	-770
E21	Außerordentliches Ergebnis	0,00	0	0	0	0	0
E22	Saldo aus internen Leistungsbeziehungen	0,00	0	0	0	0	0
E23	Jahresergebnis (Jahresüberschuss/Jahresfehlbetrag) des Teilhaushalts	-1.570,40	-1.880	-1.670	-820	-770	-770



Teilergebnisplan 2025

4.1.4.0

Hauptproduktbereich: 4 Gesundheit und Sport
Produktbereich: 4.1 Gesundheitsdienste
Produktgruppe: 4.1.4 Maßnahmen der Gesundheitspflege
Produkt: 4.1.4.0 Maßnahmen der Gesundheitspflege - Gemeindeeigener Defibrillator

Ifd. Nr.	Ertrags- und Aufwandsarten	Ergebnis 2023	Ansatz 2024	Ansatz 2025	Planung 2026	Planung 2027	Planung 2028
E8	Summe der laufenden Erträge aus Verwaltungstätigkeit	0,00	0	0	0	0	0
E10	- Aufwendungen für Sach- und Dienstleistungen	0,00	100	100	100	100	100
52370000	<i>Unterhaltung der Geräte und Werkzeuge</i>	<i>0,00</i>	<i>100</i>	<i>100</i>	<i>100</i>	<i>100</i>	<i>100</i>
E11	- Abschreibungen	48,00	50	50	50	50	50
53832000	<i>Betriebsausstattung</i>	<i>48,00</i>	<i>50</i>	<i>50</i>	<i>50</i>	<i>50</i>	<i>50</i>
E15	Summe der laufenden Aufwendungen aus Verwaltungstätigkeit	48,00	150	150	150	150	150
E16	Laufendes Ergebnis aus Verwaltungstätigkeit	-48,00	-150	-150	-150	-150	-150
E19	Saldo der Zins- und sonstigen Finanzerträge und -aufwendungen	0,00	0	0	0	0	0
E20	Ordentliches Ergebnis	-48,00	-150	-150	-150	-150	-150
E21	Außerordentliches Ergebnis	0,00	0	0	0	0	0
E22	Saldo aus internen Leistungsbeziehungen	0,00	0	0	0	0	0
E23	Jahresergebnis (Jahresüberschuss/Jahresfehlbetrag) des Teilhaushalts	-48,00	-150	-150	-150	-150	-150



Teilergebnisplan 2025

4.2.4.1

Hauptproduktbereich: 4 Gesundheit und Sport
Produktbereich: 4.2 Sportförderung
Produktgruppe: 4.2.4 Sportstätten und Bäder (ohne Sporteinrichtungen der Schulen und der Einrichtungen, die Teile eines Kurbetriebes sind)
Produkt: 4.2.4.1 Kommunale Sportstätten und Bäder

Ifd. Nr.	Ertrags- und Aufwandsarten	Ergebnis 2023	Ansatz 2024	Ansatz 2025	Planung 2026	Planung 2027	Planung 2028
E8	Summe der laufenden Erträge aus Verwaltungstätigkeit	0,00	0	0	0	0	0
E10	- Aufwendungen für Sach- und Dienstleistungen	0,00	50	50	50	50	50
52311000	<i>Unterhaltung der Grundstücke, Außenanlagen, Gebäude und Gebäudeeinrichtungen / Grundstücke</i>	0,00	50	50	50	50	50
E11	- Abschreibungen	72,00	70	0	0	0	0
53490000	<i>Abschreibungen auf bebaute Grundstücke und grundstücksgleiche Rechte / mit sonstigen Gebäuden</i>	72,00	70	0	0	0	0
E15	Summe der laufenden Aufwendungen aus Verwaltungstätigkeit	72,00	120	50	50	50	50
E16	Laufendes Ergebnis aus Verwaltungstätigkeit	-72,00	-120	-50	-50	-50	-50
E19	Saldo der Zins- und sonstigen Finanzerträge und -aufwendungen	0,00	0	0	0	0	0
E20	Ordentliches Ergebnis	-72,00	-120	-50	-50	-50	-50
E21	Außerordentliches Ergebnis	0,00	0	0	0	0	0
E22	Saldo aus internen Leistungsbeziehungen	0,00	0	0	0	0	0
E23	Jahresergebnis (Jahresüberschuss/Jahresfehlbetrag) des Teilhaushalts	-72,00	-120	-50	-50	-50	-50



Teilergebnisplan 2025

5.2.2.5

Hauptproduktbereich: 5 Gestaltung Umwelt
Produktbereich: 5.2 Bauen und Wohnen
Produktgruppe: 5.2.2 Wohnungsbauförderung
Produkt: 5.2.2.5 Grunderwerb zur Weiterveräußerung (zur Bereitstellung von Bauland für den Wohnungsbau)

Ifd. Nr.	Ertrags- und Aufwandsarten	Ergebnis	Ansatz	Ansatz	Planung	Planung	Planung
		2023	2024	2025	2026	2027	2028
in EUR							
E8	Summe der laufenden Erträge aus Verwaltungstätigkeit	0,00	0	0	0	0	0
E10	- Aufwendungen für Sach- und Dienstleistungen	4.661,87	0	0	0	0	0
	52321000 Bewirtschaftung der Grundstücke, Außenanlagen, Gebäude und Gebäudeeinrichtungen / Grundstücke	4.661,87	0	0	0	0	0
E15	Summe der laufenden Aufwendungen aus Verwaltungstätigkeit	4.661,87	0	0	0	0	0
E16	Laufendes Ergebnis aus Verwaltungstätigkeit	-4.661,87	0	0	0	0	0
E19	Saldo der Zins- und sonstigen Finanzerträge und -aufwendungen	0,00	0	0	0	0	0
E20	Ordentliches Ergebnis	-4.661,87	0	0	0	0	0
E21	Außerordentliches Ergebnis	0,00	0	0	0	0	0
E22	Saldo aus internen Leistungsbeziehungen	0,00	0	0	0	0	0
E23	Jahresergebnis (Jahresüberschuss/Jahresfehlbetrag) des Teilhaushalts	-4.661,87	0	0	0	0	0



Teilergebnisplan 2025

5.3.1.2

Hauptproduktbereich: 5 Gestaltung Umwelt
Produktbereich: 5.3 Ver- und Entsorgung
Produktgruppe: 5.3.1 Elektrizitätsversorgung
Produkt: 5.3.1.2 Stromnetz Verbandsgemeinde Katzenelnbogen
 Anstalt des öffentlichen Rechts

Ifd. Nr.	Ertrags- und Aufwandsarten	Ergebnis	Ansatz	Ansatz	Planung	Planung	Planung
		2023	2024	2025	2026	2027	2028
in EUR							
E8	Summe der laufenden Erträge aus Verwaltungstätigkeit	0,00	0	0	0	0	0
E15	Summe der laufenden Aufwendungen aus Verwaltungstätigkeit	0,00	0	0	0	0	0
E16	Laufendes Ergebnis aus Verwaltungstätigkeit	0,00	0	0	0	0	0
E17	+ Zinserträge und sonstige Finanzerträge	1.944,44	3.000	500	100	100	100
	<i>47600000 Erträge aus Sondervermögen, Zweckverbänden und Anstalten des öffentlichen Rechts</i>	<i>1.944,44</i>	<i>3.000</i>	<i>500</i>	<i>100</i>	<i>100</i>	<i>100</i>
E18	- Zinsaufwendungen und sonstige Finanzaufwendungen	388,34	0	0	0	0	0
	<i>57519000 Zinsaufwendungen und sonstige Finanzaufwendungen / an den inländischen Geldmarkt / an inländische Kreditinstitute / an sonstige inländische Kreditinstitute</i>	<i>388,34</i>	<i>0</i>	<i>0</i>	<i>0</i>	<i>0</i>	<i>0</i>
E19	Saldo der Zins- und sonstigen Finanzerträge und -aufwendungen	1.556,10	3.000	500	100	100	100
E20	Ordentliches Ergebnis	1.556,10	3.000	500	100	100	100
E21	Außerordentliches Ergebnis	0,00	0	0	0	0	0
E22	Saldo aus internen Leistungsbeziehungen	0,00	0	0	0	0	0
E23	Jahresergebnis (Jahresüberschuss/Jahresfehlbetrag) des Teilhaushalts	1.556,10	3.000	500	100	100	100



Teilergebnisplan 2025

5.3.7.0

Hauptproduktbereich: 5 Gestaltung Umwelt
 Produktbereich: 5.3 Ver- und Entsorgung
 Produktgruppe: 5.3.7 Abfallwirtschaft
 Produkt: 5.3.7.0 Abfallwirtschaft

Ifd. Nr.	Ertrags- und Aufwandsarten	Ergebnis	Ansatz	Ansatz	Planung	Planung	Planung
		2023	2024	2025	2026	2027	2028
in EUR							
E8	Summe der laufenden Erträge aus Verwaltungstätigkeit	0,00	0	0	0	0	0
E10	- Aufwendungen für Sach- und Dienstleistungen	847,42	0	1.000	1.000	1.000	1.000
	<i>52313000 Gebäude einschließlich der Bestandteile, die dem Gebäude zuzurechnen sind</i>	<i>847,42</i>	<i>0</i>	<i>1.000</i>	<i>1.000</i>	<i>1.000</i>	<i>1.000</i>
E15	Summe der laufenden Aufwendungen aus Verwaltungstätigkeit	847,42	0	1.000	1.000	1.000	1.000
E16	Laufendes Ergebnis aus Verwaltungstätigkeit	-847,42	0	-1.000	-1.000	-1.000	-1.000
E19	Saldo der Zins- und sonstigen Finanzerträge und -aufwendungen	0,00	0	0	0	0	0
E20	Ordentliches Ergebnis	-847,42	0	-1.000	-1.000	-1.000	-1.000
E21	Außerordentliches Ergebnis	0,00	0	0	0	0	0
E22	Saldo aus internen Leistungsbeziehungen	0,00	0	0	0	0	0
E23	Jahresergebnis (Jahresüberschuss/Jahresfehlbetrag) des Teilhaushalts	-847,42	0	-1.000	-1.000	-1.000	-1.000



Teilergebnisplan 2025

5.4.1.0

Hauptproduktbereich: 5 Gestaltung Umwelt
Produktbereich: 5.4 Verkehrsflächen und -anlagen, ÖPNV
Produktgruppe: 5.4.1 Gemeindestraßen / Kreisstraßen, soweit der Kreis Straßenbaulastträger ist
Produkt: 5.4.1.0 Gemeindestraßen

Ifd. Nr.	Ertrags- und Aufwandsarten	Ergebnis	Ansatz	Ansatz	Planung	Planung	Planung
		2023	2024	2025	2026	2027	2028
in EUR							
E4	+ Öffentlich-rechtliche Leistungsentgelte	17.366,00	17.400	12.520	12.520	12.520	12.520
43700000	<i>Erträge aus der Auflösung von Sonderposten für Beiträge und ähnliche Entgelte</i>	17.366,00	17.400	12.520	12.520	12.520	12.520
E6	+ Kostenerstattungen und Kostenumlagen	155,30	100	100	100	100	100
44248000	<i>Kostenerstattungen und Kostenumlagen / vom öffentlichen Bereich / von sonstigen öffentlichen Sonderrechnungen</i>	155,30	100	100	100	100	100
E8	Summe der laufenden Erträge aus Verwaltungstätigkeit	17.521,30	17.500	12.620	12.620	12.620	12.620
E10	- Aufwendungen für Sach- und Dienstleistungen	10.061,67	9.700	8.700	8.700	8.700	8.700
52313000	<i>Gebäude einschließlich der Bestandteile, die dem Gebäude zuzurechnen sind</i>	286,86	200	200	200	200	200
52320000	<i>Bewirtschaftung der Grundstücke, Außenanlagen, Gebäude und Gebäudeeinrichtungen</i>	8.398,08	8.500	7.500	7.500	7.500	7.500
52338000	<i>Straßen, Wege, Plätze und Verkehrslenkungsanlagen</i>	1.376,73	1.000	1.000	1.000	1.000	1.000
E11	- Abschreibungen	35.492,12	35.630	29.830	29.830	29.830	29.830
53580000	<i>Straßen, Wege, Plätze und Verkehrslenkungsanlagen</i>	35.096,00	35.100	29.300	29.300	29.300	29.300
53820000	<i>Maschinen und technische Anlagen</i>	396,12	530	530	530	530	530
E14	- Sonstige laufende Aufwendungen	6.379,41	7.000	5.000	5.100	5.200	5.300
56990000	<i>Sonstige laufende Aufwendungen / sonstige laufende Aufwendungen der Verwaltungstätigkeit / Sonstige</i>	6.379,41	7.000	5.000	5.100	5.200	5.300
E15	Summe der laufenden Aufwendungen aus Verwaltungstätigkeit	51.933,20	52.330	43.530	43.630	43.730	43.830
E16	Laufendes Ergebnis aus Verwaltungstätigkeit	-34.411,90	-34.830	-30.910	-31.010	-31.110	-31.210
E19	Saldo der Zins- und sonstigen Finanzerträge und -aufwendungen	0,00	0	0	0	0	0
E20	Ordentliches Ergebnis	-34.411,90	-34.830	-30.910	-31.010	-31.110	-31.210
E21	Außerordentliches Ergebnis	0,00	0	0	0	0	0
E22	Saldo aus internen Leistungsbeziehungen	0,00	0	0	0	0	0
E23	Jahresergebnis (Jahresüberschuss/Jahresfehlbetrag) des Teilhaushalts	-34.411,90	-34.830	-30.910	-31.010	-31.110	-31.210



Teilergebnisplan 2025

5.4.1.5

Hauptproduktbereich: 5 Gestaltung Umwelt
Produktbereich: 5.4 Verkehrsflächen und -anlagen, ÖPNV
Produktgruppe: 5.4.1 Gemeindestraßen / Kreisstraßen, soweit der Kreis Straßenbaulastträger ist
Produkt: 5.4.1.5 Konzessionsabgaben

Ifd. Nr.	Ertrags- und Aufwandsarten	Ergebnis	Ansatz	Ansatz	Planung	Planung	Planung
		2023	2024	2025	2026	2027	2028
in EUR							
E7	+ Sonstige laufende Erträge	7.090,01	7.000	6.000	6.500	6.500	6.500
	46250000 Konzessionsabgaben	7.090,01	7.000	6.000	6.500	6.500	6.500
E8	Summe der laufenden Erträge aus Verwaltungstätigkeit	7.090,01	7.000	6.000	6.500	6.500	6.500
E15	Summe der laufenden Aufwendungen aus Verwaltungstätigkeit	0,00	0	0	0	0	0
E16	Laufendes Ergebnis aus Verwaltungstätigkeit	7.090,01	7.000	6.000	6.500	6.500	6.500
E19	Saldo der Zins- und sonstigen Finanzerträge und -aufwendungen	0,00	0	0	0	0	0
E20	Ordentliches Ergebnis	7.090,01	7.000	6.000	6.500	6.500	6.500
E21	Außerordentliches Ergebnis	0,00	0	0	0	0	0
E22	Saldo aus internen Leistungsbeziehungen	0,00	0	0	0	0	0
E23	Jahresergebnis (Jahresüberschuss/Jahresfehlbetrag) des Teilhaushalts	7.090,01	7.000	6.000	6.500	6.500	6.500



Teilergebnisplan 2025

5.4.5.0

Hauptproduktbereich: 5 Gestaltung Umwelt
Produktbereich: 5.4 Verkehrsflächen und -anlagen, ÖPNV
Produktgruppe: 5.4.5 Straßenreinigung / Winterdienst
Produkt: 5.4.5.0 Straßenreinigung / Winterdienst

Ifd. Nr.	Ertrags- und Aufwandsarten	Ergebnis	Ansatz	Ansatz	Planung	Planung	Planung
		2023	2024	2025	2026	2027	2028
in EUR							
E6	+ Kostenerstattungen und Kostenumlagen	71,05	150	150	150	150	150
	<i>44243000 Kostenerstattungen und Kostenumlagen / vom öffentlichen Bereich / von Gemeinden und Gemeindeverbänden</i>	<i>71,05</i>	<i>150</i>	<i>150</i>	<i>150</i>	<i>150</i>	<i>150</i>
E8	Summe der laufenden Erträge aus Verwaltungstätigkeit	71,05	150	150	150	150	150
E15	Summe der laufenden Aufwendungen aus Verwaltungstätigkeit	0,00	0	0	0	0	0
E16	Laufendes Ergebnis aus Verwaltungstätigkeit	71,05	150	150	150	150	150
E19	Saldo der Zins- und sonstigen Finanzerträge und -aufwendungen	0,00	0	0	0	0	0
E20	Ordentliches Ergebnis	71,05	150	150	150	150	150
E21	Außerordentliches Ergebnis	0,00	0	0	0	0	0
E22	Saldo aus internen Leistungsbeziehungen	0,00	0	0	0	0	0
E23	Jahresergebnis (Jahresüberschuss/Jahresfehlbetrag) des Teilhaushalts	71,05	150	150	150	150	150



Teilergebnisplan 2025

5.5.1.0

Hauptproduktbereich: 5 Gestaltung Umwelt
Produktbereich: 5.5 Natur- und Landschaftspflege
Produktgruppe: 5.5.1 Öffentliches Grün / Landschaftsbau (soweit keinem anderen Produkt zuzuordnen)
Produkt: 5.5.1.0 Öffentliches Grün / Landschaftsbau

Ifd. Nr.	Ertrags- und Aufwandsarten	Ergebnis	Ansatz	Ansatz	Planung	Planung	Planung
		2023	2024	2025	2026	2027	2028
in EUR							
E8	Summe der laufenden Erträge aus Verwaltungstätigkeit	0,00	0	0	0	0	0
E10	- Aufwendungen für Sach- und Dienstleistungen	6.445,88	2.500	3.000	3.000	3.000	3.000
52311000	<i>Unterhaltung der Grundstücke, Außenanlagen, Gebäude und Gebäudeeinrichtungen / Grundstücke</i>	6.445,88	2.500	3.000	3.000	3.000	3.000
E11	- Abschreibungen	144,00	150	150	150	150	150
53580000	<i>Straßen, Wege, Plätze und Verkehrslenkungsanlagen</i>	60,00	60	60	60	60	60
53832000	<i>Betriebsausstattung</i>	84,00	90	90	90	90	90
E15	Summe der laufenden Aufwendungen aus Verwaltungstätigkeit	6.589,88	2.650	3.150	3.150	3.150	3.150
E16	Laufendes Ergebnis aus Verwaltungstätigkeit	-6.589,88	-2.650	-3.150	-3.150	-3.150	-3.150
E19	Saldo der Zins- und sonstigen Finanzerträge und -aufwendungen	0,00	0	0	0	0	0
E20	Ordentliches Ergebnis	-6.589,88	-2.650	-3.150	-3.150	-3.150	-3.150
E21	Außerordentliches Ergebnis	0,00	0	0	0	0	0
E22	Saldo aus internen Leistungsbeziehungen	0,00	0	0	0	0	0
E23	Jahresergebnis (Jahresüberschuss/Jahresfehlbetrag) des Teilhaushalts	-6.589,88	-2.650	-3.150	-3.150	-3.150	-3.150



Teilergebnisplan 2025

5.5.2.1

Hauptproduktbereich: 5 Gestaltung Umwelt
Produktbereich: 5.5 Natur- und Landschaftspflege
Produktgruppe: 5.5.2 Öffentliche Gewässer / Wasserbauliche Anlagen / Gewässerschutz
Produkt: 5.5.2.1 Gewässerunterhaltung

Ifd. Nr.	Ertrags- und Aufwandsarten	Ergebnis 2023	Ansatz 2024	Ansatz 2025	Planung 2026	Planung 2027	Planung 2028
E8	Summe der laufenden Erträge aus Verwaltungstätigkeit	0,00	0	0	0	0	0
E10	- Aufwendungen für Sach- und Dienstleistungen	0,00	50	50	50	50	50
52311000	<i>Unterhaltung der Grundstücke, Außenanlagen, Gebäude und Gebäudeeinrichtungen / Grundstücke</i>	0,00	50	50	50	50	50
E15	Summe der laufenden Aufwendungen aus Verwaltungstätigkeit	0,00	50	50	50	50	50
E16	Laufendes Ergebnis aus Verwaltungstätigkeit	0,00	-50	-50	-50	-50	-50
E19	Saldo der Zins- und sonstigen Finanzerträge und -aufwendungen	0,00	0	0	0	0	0
E20	Ordentliches Ergebnis	0,00	-50	-50	-50	-50	-50
E21	Außerordentliches Ergebnis	0,00	0	0	0	0	0
E22	Saldo aus internen Leistungsbeziehungen	0,00	0	0	0	0	0
E23	Jahresergebnis (Jahresüberschuss/Jahresfehlbetrag) des Teilhaushalts	0,00	-50	-50	-50	-50	-50



Teilergebnisplan 2025

5.5.3.0

Hauptproduktbereich: 5 Gestaltung Umwelt
Produktbereich: 5.5 Natur- und Landschaftspflege
Produktgruppe: 5.5.3 Friedhofs- und Bestattungswesen
Produkt: 5.5.3.0 Friedhofs- und Bestattungswesen

Ifd. Nr.	Ertrags- und Aufwandsarten	Ergebnis	Ansatz	Ansatz	Planung	Planung	Planung
		2023	2024	2025	2026	2027	2028
in EUR							
E4	+ Öffentlich-rechtliche Leistungsentgelte	63.677,30	4.850	4.350	4.350	4.350	4.350
43224000	Entgelte / für das Bestattungswesen	3.070,00	3.000	4.000	4.000	4.000	4.000
43700000	Erträge aus der Auflösung von Sonderposten für Beiträge und ähnliche Entgelte	348,00	350	350	350	350	350
43900000	Erträge aus der Auflösung von Sonderposten für Grabnutzungsentgelte	60.259,30	1.500	0	0	0	0
E8	Summe der laufenden Erträge aus Verwaltungstätigkeit	63.677,30	4.850	4.350	4.350	4.350	4.350
E10	- Aufwendungen für Sach- und Dienstleistungen	1.740,52	2.050	2.600	2.600	2.600	2.600
52210000	Stromkosten	0,00	0	250	250	250	250
52313000	Gebäude einschließlich der Bestandteile, die dem Gebäude zuzurechnen sind	1.285,96	1.500	2.000	2.000	2.000	2.000
52321000	Bewirtschaftung der Grundstücke, Außenanlagen, Gebäude und Gebäudeeinrichtungen / Grundstücke	454,56	500	300	300	300	300
52370000	Unterhaltung der Geräte und Werkzeuge	0,00	50	50	50	50	50
E11	- Abschreibungen	2.160,00	2.100	2.130	2.130	2.130	2.130
53490000	Abschreibungen auf bebaute Grundstücke und grundstücksgleiche Rechte / mit sonstigen Gebäuden	2.160,00	2.100	2.130	2.130	2.130	2.130
E14	- Sonstige laufende Aufwendungen	196,83	200	270	270	270	270
56410000	Versicherungsbeiträge	0,00	0	70	70	70	70
56990000	Sonstige laufende Aufwendungen / sonstige laufende Aufwendungen der Verwaltungstätigkeit / Sonstige	196,83	200	200	200	200	200
E15	Summe der laufenden Aufwendungen aus Verwaltungstätigkeit	4.097,35	4.350	5.000	5.000	5.000	5.000
E16	Laufendes Ergebnis aus Verwaltungstätigkeit	59.579,95	500	-650	-650	-650	-650
E19	Saldo der Zins- und sonstigen Finanzerträge und -aufwendungen	0,00	0	0	0	0	0
E20	Ordentliches Ergebnis	59.579,95	500	-650	-650	-650	-650
E21	Außerordentliches Ergebnis	0,00	0	0	0	0	0
E22	Saldo aus internen Leistungsbeziehungen	0,00	0	0	0	0	0
E23	Jahresergebnis (Jahresüberschuss/Jahresfehlbetrag) des Teilhaushalts	59.579,95	500	-650	-650	-650	-650



Teilergebnisplan 2025

5.5.5.1

Hauptproduktbereich: 5 Gestaltung Umwelt
Produktbereich: 5.5 Natur- und Landschaftspflege
Produktgruppe: 5.5.5 Land- und Forstwirtschaft, Weinbau
Produkt: 5.5.5.1 Kommunale Forstwirtschaft

Ifd. Nr.	Ertrags- und Aufwandsarten	Ergebnis 2023	Ansatz 2024	Ansatz 2025	Planung 2026	Planung 2027	Planung 2028
		in EUR					
E2	+ Zuwendungen, allgemeine Umlagen und sonstige Transfererträge	14.957,00	14.960	14.960	14.960	14.960	14.960
41442000	<i>Zuweisungen und Zuschüsse für laufende Zwecke / vom öffentlichen Bereich / vom Land</i>	14.957,00	14.960	14.960	14.960	14.960	14.960
E4	+ Öffentlich-rechtliche Leistungsentgelte	600,00	600	600	600	600	600
43290000	<i>Sonstige / Vermischte Einnahmen</i>	600,00	600	600	600	600	600
E5	+ Privatrechtliche Leistungsentgelte	33.621,77	13.760	35.920	36.400	36.600	36.700
44110000	<i>Erträge aus Verkäufen von Vorräten</i>	29.921,77	10.060	29.020	29.500	29.700	29.800
44120000	<i>Mieten und Pachten</i>	3.700,00	3.700	6.900	6.900	6.900	6.900
E8	Summe der laufenden Erträge aus Verwaltungstätigkeit	49.178,77	29.320	51.480	51.960	52.160	52.260
E10	- Aufwendungen für Sach- und Dienstleistungen	21.839,08	17.530	28.410	28.550	28.750	28.850
52321000	<i>Bewirtschaftung der Grundstücke, Außenanlagen, Gebäude und Gebäudeeinrichtungen / Grundstücke</i>	101,25	110	150	150	150	150
52542000	<i>Kostenerstattungen / an den öffentlichen Bereich / an die EU / an das Land</i>	4.797,86	5.000	5.300	5.400	5.500	5.500
52910000	<i>Sonstige Aufwendungen für Sach- und Dienstleistungen / sonstige Aufwendungen für Sachleistungen</i>	1.190,20	500	500	500	500	500
52920000	<i>Sonstige Aufwendungen für Sach- und Dienstleistungen / sonstige Aufwendungen für Dienstleistungen</i>	15.749,77	11.920	22.460	22.500	22.600	22.700
E14	- Sonstige laufende Aufwendungen	2.670,88	2.800	3.200	3.200	3.200	3.200
56419000	<i>Sonstige Versicherungen</i>	92,42	100	100	100	100	100
56990000	<i>Sonstige laufende Aufwendungen / sonstige laufende Aufwendungen der Verwaltungstätigkeit / Sonstige</i>	2.578,46	2.700	3.100	3.100	3.100	3.100
E15	Summe der laufenden Aufwendungen aus Verwaltungstätigkeit	24.509,96	20.330	31.610	31.750	31.950	32.050
E16	Laufendes Ergebnis aus Verwaltungstätigkeit	24.668,81	8.990	19.870	20.210	20.210	20.210
E19	Saldo der Zins- und sonstigen Finanzerträge und -aufwendungen	0,00	0	0	0	0	0
E20	Ordentliches Ergebnis	24.668,81	8.990	19.870	20.210	20.210	20.210
E21	Außerordentliches Ergebnis	0,00	0	0	0	0	0
E22	Saldo aus internen Leistungsbeziehungen	0,00	0	0	0	0	0
E23	Jahresergebnis (Jahresüberschuss/Jahresfehlbetrag) des Teilhaushalts	24.668,81	8.990	19.870	20.210	20.210	20.210



Teilergebnisplan 2025

5.5.5.9

Hauptproduktbereich: 5 Gestaltung Umwelt
Produktbereich: 5.5 Natur- und Landschaftspflege
Produktgruppe: 5.5.5 Land- und Forstwirtschaft, Weinbau
Produkt: 5.5.5.9 Feldwege, Landwirtschaftswege, Wirtschaftswege

Ifd. Nr.	Ertrags- und Aufwandsarten	Ergebnis	Ansatz	Ansatz	Planung	Planung	Planung
		2023	2024	2025	2026	2027	2028
in EUR							
E4	+ Öffentlich-rechtliche Leistungsentgelte	468,00	470	470	470	470	470
4370000	<i>Erträge aus der Auflösung von Sonderposten für Beiträge und ähnliche Entgelte</i>	468,00	470	470	470	470	470
E5	+ Privatrechtliche Leistungsentgelte	5.000,00	5.000	5.000	5.000	5.000	5.000
44120000	<i>Mieten und Pachten</i>	5.000,00	5.000	5.000	5.000	5.000	5.000
E7	+ Sonstige laufende Erträge	5.999,00	0	0	0	0	0
46113000	<i>Erträge aus der Veräußerung von beweglichen Vermögensgegenständen oberhalb der Wertgrenze i. H. v. 410 Euro</i>	5.999,00	0	0	0	0	0
E8	Summe der laufenden Erträge aus Verwaltungstätigkeit	11.467,00	5.470	5.470	5.470	5.470	5.470
E10	- Aufwendungen für Sach- und Dienstleistungen	2.393,53	3.000	3.000	3.000	3.000	3.000
52338000	<i>Straßen, Wege, Plätze und Verkehrslenkungsanlagen</i>	2.393,53	3.000	3.000	3.000	3.000	3.000
E11	- Abschreibungen	3.840,00	3.460	4.060	3.630	3.130	3.130
53580000	<i>Straßen, Wege, Plätze und Verkehrslenkungsanlagen</i>	3.386,00	3.400	3.400	2.970	2.470	2.470
53850000	<i>Betriebs- und Geschäftsausstattung</i>	454,00	60	660	660	660	660
E15	Summe der laufenden Aufwendungen aus Verwaltungstätigkeit	6.233,53	6.460	7.060	6.630	6.130	6.130
E16	Laufendes Ergebnis aus Verwaltungstätigkeit	5.233,47	-990	-1.590	-1.160	-660	-660
E19	Saldo der Zins- und sonstigen Finanzerträge und -aufwendungen	0,00	0	0	0	0	0
E20	Ordentliches Ergebnis	5.233,47	-990	-1.590	-1.160	-660	-660
E21	Außerordentliches Ergebnis	0,00	0	0	0	0	0
E22	Saldo aus internen Leistungsbeziehungen	0,00	0	0	0	0	0
E23	Jahresergebnis (Jahresüberschuss/Jahresfehlbetrag) des Teilhaushalts	5.233,47	-990	-1.590	-1.160	-660	-660



Teilergebnisplan 2025

5.7.1.0

Hauptproduktbereich: 5 Gestaltung Umwelt
 Produktbereich: 5.7 Wirtschaft und Tourismus
 Produktgruppe: 5.7.1 Wirtschaftsförderung
 Produkt: 5.7.1.0 Wirtschaftsförderung

Ifd. Nr.	Ertrags- und Aufwandsarten	Ergebnis	Ansatz	Ansatz	Planung	Planung	Planung
		2023	2024	2025	2026	2027	2028
in EUR							
E8	Summe der laufenden Erträge aus Verwaltungstätigkeit	0,00	0	0	0	0	0
E11	- Abschreibungen	552,00	560	560	560	560	560
	<i>53230000 Abschreibungen auf immaterielle Vermögensgegenstände / gezahlte Investitionszuschüsse als Nutzungsberechtigter</i>	<i>552,00</i>	<i>560</i>	<i>560</i>	<i>560</i>	<i>560</i>	<i>560</i>
E15	Summe der laufenden Aufwendungen aus Verwaltungstätigkeit	552,00	560	560	560	560	560
E16	Laufendes Ergebnis aus Verwaltungstätigkeit	-552,00	-560	-560	-560	-560	-560
E19	Saldo der Zins- und sonstigen Finanzerträge und -aufwendungen	0,00	0	0	0	0	0
E20	Ordentliches Ergebnis	-552,00	-560	-560	-560	-560	-560
E21	Außerordentliches Ergebnis	0,00	0	0	0	0	0
E22	Saldo aus internen Leistungsbeziehungen	0,00	0	0	0	0	0
E23	Jahresergebnis (Jahresüberschuss/Jahresfehlbetrag) des Teilhaushalts	-552,00	-560	-560	-560	-560	-560



Teilergebnisplan 2025

5.7.3.1

Hauptproduktbereich: 5 Gestaltung Umwelt
Produktbereich: 5.7 Wirtschaft und Tourismus
Produktgruppe: 5.7.3 Allgemeine Einrichtungen und Unternehmen
Produkt: 5.7.3.1 Kommunale allgemeine Einrichtungen und Unternehmen

Ifd. Nr.	Ertrags- und Aufwandsarten	Ergebnis	Ansatz	Ansatz	Planung	Planung	Planung
		2023	2024	2025	2026	2027	2028
in EUR							
E4	+ Öffentlich-rechtliche Leistungsentgelte	3.493,00	4.800	4.250	4.250	4.250	4.250
43210000	Entgelte für die Benutzung von öffentlichen Einrichtungen und für wirtschaftliche Dienstleistungen	1.105,00	2.300	1.800	1.800	1.800	1.800
43290000	Sonstige / Vermischte Einnahmen	0,00	100	50	50	50	50
43700000	Erträge aus der Auflösung von Sonderposten für Beiträge und ähnliche Entgelte	2.388,00	2.400	2.400	2.400	2.400	2.400
E8	Summe der laufenden Erträge aus Verwaltungstätigkeit	3.493,00	4.800	4.250	4.250	4.250	4.250
E9	- Personal- und Versorgungsaufwendungen	777,73	820	1.020	1.070	1.070	1.070
50220000	Dienstbezüge und dergleichen / Arbeitnehmer	597,27	600	750	800	800	800
50420000	Beiträge zur gesetzlichen Sozialversicherung / Arbeitnehmer	168,51	200	250	250	250	250
50900000	Pauschalierte Lohnsteuer (auch Zahlungen über Knappschaft)	11,95	20	20	20	20	20
E10	- Aufwendungen für Sach- und Dienstleistungen	6.323,33	11.700	9.100	8.100	8.100	8.100
52200000	Heizung	0,00	0	2.500	2.500	2.500	2.500
52210000	Stromkosten	0,00	0	600	600	600	600
52313000	Gebäude einschließlich der Bestandteile, die dem Gebäude zuzurechnen sind	1.767,76	6.000	3.500	2.500	2.500	2.500
52321000	Bewirtschaftung der Grundstücke, Außenanlagen, Gebäude und Gebäudeeinrichtungen / Grundstücke	4.045,06	5.500	2.300	2.300	2.300	2.300
52370000	Unterhaltung der Geräte und Werkzeuge	0,00	100	150	150	150	150
52380000	Geringwertige Geräte, Ausstattungs-, Ausrüstungs- und sonstige Gebrauchsgegenstände	510,51	100	50	50	50	50
E11	- Abschreibungen	7.608,00	7.620	7.620	7.600	7.590	7.590
53490000	Abschreibungen auf bebaute Grundstücke und grundstücksgleiche Rechte / mit sonstigen Gebäuden	7.488,00	7.500	7.500	7.500	7.500	7.500
53850000	Betriebs- und Geschäftsausstattung	120,00	120	120	100	90	90
E14	- Sonstige laufende Aufwendungen	357,00	360	1.060	1.060	1.060	1.060
56341000	Fernmeldegebühren	357,00	360	360	360	360	360
56410000	Versicherungsbeiträge	0,00	0	700	700	700	700
E15	Summe der laufenden Aufwendungen aus Verwaltungstätigkeit	15.066,06	20.500	18.800	17.830	17.820	17.820
E16	Laufendes Ergebnis aus Verwaltungstätigkeit	-11.573,06	-15.700	-14.550	-13.580	-13.570	-13.570
E19	Saldo der Zins- und sonstigen Finanzerträge und -aufwendungen	0,00	0	0	0	0	0
E20	Ordentliches Ergebnis	-11.573,06	-15.700	-14.550	-13.580	-13.570	-13.570
E21	Außerordentliches Ergebnis	0,00	0	0	0	0	0
E22	Saldo aus internen Leistungsbeziehungen	0,00	0	0	0	0	0



Teilergebnisplan 2025

5.7.3.1

Hauptproduktbereich: 5 Gestaltung Umwelt
Produktbereich: 5.7 Wirtschaft und Tourismus
Produktgruppe: 5.7.3 Allgemeine Einrichtungen und Unternehmen
Produkt: 5.7.3.1 Kommunale allgemeine Einrichtungen und Unternehmen

Ifd. Nr.	Ertrags- und Aufwandsarten	Ergebnis	Ansatz	Ansatz	Planung	Planung	Planung
		2023	2024	2025	2026	2027	2028
in EUR							
E23	Jahresergebnis (Jahresüberschuss/Jahresfehlbetrag) des Teilhaushalts	-11.573,06	-15.700	-14.550	-13.580	-13.570	-13.570



Teilergebnisplan 2025

5.7.5.0

Hauptproduktbereich: 5 Gestaltung Umwelt
 Produktbereich: 5.7 Wirtschaft und Tourismus
 Produktgruppe: 5.7.5 Tourismus
 Produkt: 5.7.5.0 Tourismusförderung

Ifd. Nr.	Ertrags- und Aufwandsarten	Ergebnis	Ansatz	Ansatz	Planung	Planung	Planung
		2023	2024	2025	2026	2027	2028
in EUR							
E8	Summe der laufenden Erträge aus Verwaltungstätigkeit	0,00	0	0	0	0	0
E14	- Sonstige laufende Aufwendungen	40,90	50	50	50	50	50
	56990000 Sonstige laufende Aufwendungen / sonstige laufende Aufwendungen der Verwaltungstätigkeit / Sonstige	40,90	50	50	50	50	50
E15	Summe der laufenden Aufwendungen aus Verwaltungstätigkeit	40,90	50	50	50	50	50
E16	Laufendes Ergebnis aus Verwaltungstätigkeit	-40,90	-50	-50	-50	-50	-50
E19	Saldo der Zins- und sonstigen Finanzerträge und -aufwendungen	0,00	0	0	0	0	0
E20	Ordentliches Ergebnis	-40,90	-50	-50	-50	-50	-50
E21	Außerordentliches Ergebnis	0,00	0	0	0	0	0
E22	Saldo aus internen Leistungsbeziehungen	0,00	0	0	0	0	0
E23	Jahresergebnis (Jahresüberschuss/Jahresfehlbetrag) des Teilhaushalts	-40,90	-50	-50	-50	-50	-50



Teilergebnisplan 2025

6.1.1.0

Hauptproduktbereich: 6 Zentrale Finanzdienstleistungen
Produktbereich: 6.1 Allgemeine Finanzwirtschaft
Produktgruppe: 6.1.1 Steuern, allgemeine Zuweisungen, allgemeine Umlagen
Produkt: 6.1.1.0 Steuern, allgemeine Zuweisungen, allgemeine Umlagen

Ifd. Nr.	Ertrags- und Aufwandsarten	Ergebnis	Ansatz	Ansatz	Planung	Planung	Planung
		2023	2024	2025	2026	2027	2028
in EUR							
E1	+ Steuern und ähnliche Abgaben	247.990,18	265.850	258.700	268.000	282.250	296.350
40110000	Grundsteuer A	2.029,42	2.100	2.500	2.500	2.500	2.500
40120000	Grundsteuer B	23.706,62	26.000	37.000	37.000	37.000	37.000
40131000	Gewerbsteuerzahlungen laufendes Jahr	39.817,00	45.000	25.000	25.000	30.000	35.000
40210000	Gemeindeanteil an der Einkommensteuer	157.125,49	167.050	167.800	176.800	185.700	194.600
40220000	Gemeindeanteil an der Umsatzsteuer	4.015,04	4.200	4.500	4.600	4.750	4.850
40330000	Hundesteuer	3.914,99	4.000	3.800	3.900	4.000	4.000
40521000	Familienleistungsausgleich	17.381,62	17.500	18.100	18.200	18.300	18.400
E2	+ Zuwendungen, allgemeine Umlagen und sonstige Transfererträge	157.580,00	134.820	145.000	145.500	146.500	147.500
41111000	Schlüsselzuweisung A	140.772,00	124.960	137.800	138.000	138.500	139.000
41112000	Schlüsselzuweisung B (bis 2022 B1, ab 2023 B)	16.808,00	9.860	7.200	7.500	8.000	8.500
E8	Summe der laufenden Erträge aus Verwaltungstätigkeit	405.570,18	400.670	403.700	413.500	428.750	443.850
E12	- Zuwendungen, Umlagen und sonstige Transferaufwendungen	270.649,71	292.780	292.670	293.000	293.300	293.650
54310000	Gewerbsteuerumlage	3.323,71	3.000	2.000	2.200	2.300	2.500
54421000	Allgemeine Umlagen an Gemeindeverbände / Landkreise	153.244,00	169.180	169.710	169.800	169.900	169.950
54423000	Allgemeine Umlagen an Gemeindeverbände / Verbandsgemeinden	114.082,00	120.600	120.960	121.000	121.100	121.200
E15	Summe der laufenden Aufwendungen aus Verwaltungstätigkeit	270.649,71	292.780	292.670	293.000	293.300	293.650
E16	Laufendes Ergebnis aus Verwaltungstätigkeit	134.920,47	107.890	111.030	120.500	135.450	150.200
E17	+ Zinserträge und sonstige Finanzerträge	0,00	50	0	0	0	0
47200000	Zinsen aus Stundungen und Verrentungen	0,00	50	0	0	0	0
E19	Saldo der Zins- und sonstigen Finanzerträge und -aufwendungen	0,00	50	0	0	0	0
E20	Ordentliches Ergebnis	134.920,47	107.940	111.030	120.500	135.450	150.200
E21	Außerordentliches Ergebnis	0,00	0	0	0	0	0
E22	Saldo aus internen Leistungsbeziehungen	0,00	0	0	0	0	0
E23	Jahresergebnis (Jahresüberschuss/Jahresfehlbetrag) des Teilhaushalts	134.920,47	107.940	111.030	120.500	135.450	150.200



Teilergebnisplan 2025

6.1.2.0

Hauptproduktbereich: 6 Zentrale Finanzdienstleistungen
Produktbereich: 6.1 Allgemeine Finanzwirtschaft
Produktgruppe: 6.1.2 Sonstige allgemeine Finanzwirtschaft (soweit nicht einem anderen Produkt direkt zuzuordnen)
Produkt: 6.1.2.0 Sonstige allgemeine Finanzwirtschaft

Ifd. Nr.	Ertrags- und Aufwandsarten	Ergebnis	Ansatz	Ansatz	Planung	Planung	Planung
		2023	2024	2025	2026	2027	2028
in EUR							
E7	+ Sonstige laufende Erträge	0,00	100	100	100	100	100
	46220000 Säumniszuschläge, Mahngebühren, Zustellungsgebühren und u.a.	0,00	100	100	100	100	100
E8	Summe der laufenden Erträge aus Verwaltungstätigkeit	0,00	100	100	100	100	100
E15	Summe der laufenden Aufwendungen aus Verwaltungstätigkeit	0,00	0	0	0	0	0
E16	Laufendes Ergebnis aus Verwaltungstätigkeit	0,00	100	100	100	100	100
E17	+ Zinserträge und sonstige Finanzerträge	479,76	710	1.210	1.210	1.210	1.210
	47143000 Zinserträge für Kredite / vom öffentlichen Bereich / von der EU / von Gemeinden und Gemeindeverbänden	477,23	500	1.000	1.000	1.000	1.000
	47151000 Zinserträge für Kredite / vom inländischen Geldmarkt / von Banken	2,53	10	10	10	10	10
	47920000 Vollverzinsung aus Gewerbesteuer (§ 233a AO)	0,00	200	200	200	200	200
E18	- Zinsaufwendungen und sonstige Finanzaufwendungen	0,00	200	200	200	200	200
	57910000 Sonstige Zinsen und sonstige Finanzaufwendungen / aus der Vollverzinsung der Gewerbesteuer (§ 233a AO)	0,00	200	200	200	200	200
E19	Saldo der Zins- und sonstigen Finanzerträge und -aufwendungen	479,76	510	1.010	1.010	1.010	1.010
E20	Ordentliches Ergebnis	479,76	610	1.110	1.110	1.110	1.110
E21	Außerordentliches Ergebnis	0,00	0	0	0	0	0
E22	Saldo aus internen Leistungsbeziehungen	0,00	0	0	0	0	0
E23	Jahresergebnis (Jahresüberschuss/Jahresfehlbetrag) des Teilhaushalts	479,76	610	1.110	1.110	1.110	1.110



Teilfinanzplan 2025

1.1.1.0

A. Zahlungsübersicht

Hauptproduktbereich 1 Zentrale Verwaltung
 Produktbereich 1.1 Innere Verwaltung
 Produktgruppe 1.1.1 Verwaltungssteuerung
 Produkt 1.1.1.0 Verwaltungssteuerung

Ifd. Nr.	Einzahlungs- und Auszahlungsarten (gem. § 3 Abs. 1 GemHVO)	Ergebnis 2023	Ansatz 2024	Ansatz 2025	Planung 2026	Planung 2027	Planung 2028
		1	2	3	4	5	6
F23	Saldo der ordentlichen und außerordentlichen Ein- und Auszahlungen	-17.012,67	-14.560	-16.310	-16.360	-16.860	-16.860
F27	Summe der Einzahlungen aus Investitionstätigkeit	0,00	0	0	0	0	0
F32	Summe der Auszahlungen aus Investitionstätigkeit	0,00	0	0	0	0	0
F33	Saldo der Ein- und Auszahlungen aus Investitionstätigkeit	0,00	0	0	0	0	0
F34	Finanzmittelüberschuss / -fehlbetrag	-17.012,67	-14.560	-16.310	-16.360	-16.860	-16.860
	Finanzierungstätigkeit						
F37	Saldo der Ein- und Auszahlungen aus Investitionskrediten	0,00	0	0	0	0	0
F38	Veränderung der liquiden Mittel (ohne durchlaufende Gelder)	0,00	0	0	0	0	0
F39	Saldo der Ein- und Auszahlungen aus Krediten zur Liquiditätssicherung	0,00	0	0	0	0	0
F40	Saldo der Ein- und Auszahlungen aus Finanzierungstätigkeit	0,00	0	0	0	0	0
F42	Verwendung Finanzmittelüberschuss / Deckung Finanzmittelfehlbetrag	0,00	0	0	0	0	0
F43	Veränderung der liquiden Mittel (einschl. durchlaufende Gelder)	0,00	0	0	0	0	0
F44	nachrichtlich: Ausgleich Finanzhaushalt	-17.012,67	-14.560	-16.310	-16.360	-16.860	-16.860



Teilfinanzplan 2025

1.1.1.3

A. Zahlungsübersicht

Hauptproduktbereich	1	Zentrale Verwaltung
Produktbereich	1.1	Innere Verwaltung
Produktgruppe	1.1.1	Verwaltungssteuerung
Produkt	1.1.1.3	Öffentlichkeitsarbeit

lfd. Nr.	Einzahlungs- und Auszahlungsarten (gem. § 3 Abs. 1 GemHVO)	Ergebnis 2023	Ansatz 2024	Ansatz 2025	Planung 2026	Planung 2027	Planung 2028
in EUR							
		1	2	3	4	5	6
F23	Saldo der ordentlichen und außerordentlichen Ein- und Auszahlungen	-925,80	-950	-950	-950	-950	-950
F27	Summe der Einzahlungen aus Investitionstätigkeit	0,00	0	0	0	0	0
F32	Summe der Auszahlungen aus Investitionstätigkeit	0,00	0	0	0	0	0
F33	Saldo der Ein- und Auszahlungen aus Investitionstätigkeit	0,00	0	0	0	0	0
F34	Finanzmittelüberschuss / -fehlbetrag	-925,80	-950	-950	-950	-950	-950
	Finanzierungstätigkeit						
F37	Saldo der Ein- und Auszahlungen aus Investitionskrediten	0,00	0	0	0	0	0
F38	Veränderung der liquiden Mittel (ohne durchlaufende Gelder)	0,00	0	0	0	0	0
F39	Saldo der Ein- und Auszahlungen aus Krediten zur Liquiditätssicherung	0,00	0	0	0	0	0
F40	Saldo der Ein- und Auszahlungen aus Finanzierungstätigkeit	0,00	0	0	0	0	0
F42	Verwendung Finanzmittelüberschuss / Deckung Finanzmittelfehlbetrag	0,00	0	0	0	0	0
F43	Veränderung der liquiden Mittel (einschl. durchlaufende Gelder)	0,00	0	0	0	0	0
F44	nachrichtlich: Ausgleich Finanzhaushalt	-925,80	-950	-950	-950	-950	-950



Teilfinanzplan 2025

1.1.1.4

A. Zahlungsübersicht

Hauptproduktbereich	1	Zentrale Verwaltung
Produktbereich	1.1	Innere Verwaltung
Produktgruppe	1.1.1	Verwaltungssteuerung
Produkt	1.1.1.4	Gremien

lfd. Nr.	Einzahlungs- und Auszahlungsarten (gem. § 3 Abs. 1 GemHVO)	Ergebnis 2023	Ansatz 2024	Ansatz 2025	Planung 2026	Planung 2027	Planung 2028
		1	2	3	4	5	6
F23	Saldo der ordentlichen und außerordentlichen Ein- und Auszahlungen	-14.168,03	-14.300	-14.370	-14.520	-14.730	-14.930
F27	Summe der Einzahlungen aus Investitionstätigkeit	0,00	0	0	0	0	0
F32	Summe der Auszahlungen aus Investitionstätigkeit	0,00	0	0	0	0	0
F33	Saldo der Ein- und Auszahlungen aus Investitionstätigkeit	0,00	0	0	0	0	0
F34	Finanzmittelüberschuss / -fehlbetrag	-14.168,03	-14.300	-14.370	-14.520	-14.730	-14.930
	Finanzierungstätigkeit						
F37	Saldo der Ein- und Auszahlungen aus Investitionskrediten	0,00	0	0	0	0	0
F38	Veränderung der liquiden Mittel (ohne durchlaufende Gelder)	0,00	0	0	0	0	0
F39	Saldo der Ein- und Auszahlungen aus Krediten zur Liquiditätssicherung	0,00	0	0	0	0	0
F40	Saldo der Ein- und Auszahlungen aus Finanzierungstätigkeit	0,00	0	0	0	0	0
F42	Verwendung Finanzmittelüberschuss / Deckung Finanzmittelfehlbetrag	0,00	0	0	0	0	0
F43	Veränderung der liquiden Mittel (einschl. durchlaufende Gelder)	0,00	0	0	0	0	0
F44	nachrichtlich: Ausgleich Finanzhaushalt	-14.168,03	-14.300	-14.370	-14.520	-14.730	-14.930



Teilfinanzplan 2025

1.1.4.2

A. Zahlungsübersicht

Hauptproduktbereich	1	Zentrale Verwaltung
Produktbereich	1.1	Innere Verwaltung
Produktgruppe	1.1.4	Zentrale Dienste
Produkt	1.1.4.2	Liegenschaften

lfd. Nr.	Einzahlungs- und Auszahlungsarten (gem. § 3 Abs. 1 GemHVO)	Ergebnis 2023	Ansatz 2024	Ansatz 2025	Planung 2026	Planung 2027	Planung 2028
in EUR							
		1	2	3	4	5	6
F23	Saldo der ordentlichen und außerordentlichen Ein- und Auszahlungen	-525,77	-730	-1.480	-1.480	-1.530	-1.530
F27	Summe der Einzahlungen aus Investitionstätigkeit	0,00	0	0	0	0	0
F32	Summe der Auszahlungen aus Investitionstätigkeit	0,00	0	0	0	0	0
F33	Saldo der Ein- und Auszahlungen aus Investitionstätigkeit	0,00	0	0	0	0	0
F34	Finanzmittelüberschuss / -fehlbetrag	-525,77	-730	-1.480	-1.480	-1.530	-1.530
	Finanzierungstätigkeit						
F37	Saldo der Ein- und Auszahlungen aus Investitionskrediten	0,00	0	0	0	0	0
F38	Veränderung der liquiden Mittel (ohne durchlaufende Gelder)	0,00	0	0	0	0	0
F39	Saldo der Ein- und Auszahlungen aus Krediten zur Liquiditätssicherung	0,00	0	0	0	0	0
F40	Saldo der Ein- und Auszahlungen aus Finanzierungstätigkeit	0,00	0	0	0	0	0
F42	Verwendung Finanzmittelüberschuss / Deckung Finanzmittelfehlbetrag	0,00	0	0	0	0	0
F43	Veränderung der liquiden Mittel (einschl. durchlaufende Gelder)	0,00	0	0	0	0	0
F44	nachrichtlich: Ausgleich Finanzhaushalt	-525,77	-730	-1.480	-1.480	-1.530	-1.530



Teilfinanzplan 2025

1.1.4.3

A. Zahlungsübersicht

Hauptproduktbereich 1 Zentrale Verwaltung
 Produktbereich 1.1 Innere Verwaltung
 Produktgruppe 1.1.4 Zentrale Dienste
 Produkt 1.1.4.3 Bauhof

Ifd. Nr.	Einzahlungs- und Auszahlungsarten (gem. § 3 Abs. 1 GemHVO)	Ergebnis 2023	Ansatz 2024	Ansatz 2025	Planung 2026	Planung 2027	Planung 2028
		1	2	3	4	5	6
F23	Saldo der ordentlichen und außerordentlichen Ein- und Auszahlungen	-2.259,65	-2.200	-2.350	-2.350	-2.400	-2.400
F27	Summe der Einzahlungen aus Investitionstätigkeit	0,00	0	0	0	0	0
F29	- Auszahlungen für Sachanlagen	0,00	0	2.500	0	0	0
78560000	Auszahlungen für Fahrzeuge, Maschinen und technische Anlagen	0,00	0	2.500	0	0	0
F32	Summe der Auszahlungen aus Investitionstätigkeit	0,00	0	2.500	0	0	0
F33	Saldo der Ein- und Auszahlungen aus Investitionstätigkeit	0,00	0	-2.500	0	0	0
F34	Finanzmittelüberschuss / -fehlbetrag	-2.259,65	-2.200	-4.850	-2.350	-2.400	-2.400
Finanzierungstätigkeit							
F37	Saldo der Ein- und Auszahlungen aus Investitionskrediten	0,00	0	0	0	0	0
F38	Veränderung der liquiden Mittel (ohne durchlaufende Gelder)	0,00	0	0	0	0	0
F39	Saldo der Ein- und Auszahlungen aus Krediten zur Liquiditätssicherung	0,00	0	0	0	0	0
F40	Saldo der Ein- und Auszahlungen aus Finanzierungstätigkeit	0,00	0	0	0	0	0
F42	Verwendung Finanzmittelüberschuss / Deckung Finanzmittelfehlbetrag	0,00	0	0	0	0	0
F43	Veränderung der liquiden Mittel (einschl. durchlaufende Gelder)	0,00	0	0	0	0	0
F44	nachrichtlich: Ausgleich Finanzhaushalt	-2.259,65	-2.200	-2.350	-2.350	-2.400	-2.400



Teilfinanzplan 2025

1.1.4.6

A. Zahlungsübersicht

Hauptproduktbereich 1 Zentrale Verwaltung
 Produktbereich 1.1 Innere Verwaltung
 Produktgruppe 1.1.4 Zentrale Dienste
 Produkt 1.1.4.6 Versicherungen

lfd. Nr.	Einzahlungs- und Auszahlungsarten (gem. § 3 Abs. 1 GemHVO)	Ergebnis 2023	Ansatz 2024	Ansatz 2025	Planung 2026	Planung 2027	Planung 2028
		1	2	3	4	5	6
F23	Saldo der ordentlichen und außerordentlichen Ein- und Auszahlungen	-1.066,28	-1.100	-1.250	-1.300	-1.350	-1.400
F27	Summe der Einzahlungen aus Investitionstätigkeit	0,00	0	0	0	0	0
F32	Summe der Auszahlungen aus Investitionstätigkeit	0,00	0	0	0	0	0
F33	Saldo der Ein- und Auszahlungen aus Investitionstätigkeit	0,00	0	0	0	0	0
F34	Finanzmittelüberschuss / -fehlbetrag	-1.066,28	-1.100	-1.250	-1.300	-1.350	-1.400
	Finanzierungstätigkeit						
F37	Saldo der Ein- und Auszahlungen aus Investitionskrediten	0,00	0	0	0	0	0
F38	Veränderung der liquiden Mittel (ohne durchlaufende Gelder)	0,00	0	0	0	0	0
F39	Saldo der Ein- und Auszahlungen aus Krediten zur Liquiditätssicherung	0,00	0	0	0	0	0
F40	Saldo der Ein- und Auszahlungen aus Finanzierungstätigkeit	0,00	0	0	0	0	0
F42	Verwendung Finanzmittelüberschuss / Deckung Finanzmittelfehlbetrag	0,00	0	0	0	0	0
F43	Veränderung der liquiden Mittel (einschl. durchlaufende Gelder)	0,00	0	0	0	0	0
F44	nachrichtlich: Ausgleich Finanzhaushalt	-1.066,28	-1.100	-1.250	-1.300	-1.350	-1.400



Teilfinanzplan 2025

1.2.1.0

A. Zahlungsübersicht

Hauptproduktbereich 1 Zentrale Verwaltung
 Produktbereich 1.2 Sicherheit und Ordnung
 Produktgruppe 1.2.1 Statistik und Wahlen
 Produkt 1.2.1.0 Statistik und Wahlen

lfd. Nr.	Einzahlungs- und Auszahlungsarten (gem. § 3 Abs. 1 GemHVO)	Ergebnis 2023	Ansatz 2024	Ansatz 2025	Planung 2026	Planung 2027	Planung 2028
		1	2	3	4	5	6
F23	Saldo der ordentlichen und außerordentlichen Ein- und Auszahlungen	0,00	-200	-100	-100	-100	-200
F27	Summe der Einzahlungen aus Investitionstätigkeit	0,00	0	0	0	0	0
F32	Summe der Auszahlungen aus Investitionstätigkeit	0,00	0	0	0	0	0
F33	Saldo der Ein- und Auszahlungen aus Investitionstätigkeit	0,00	0	0	0	0	0
F34	Finanzmittelüberschuss / -fehlbetrag	0,00	-200	-100	-100	-100	-200
	Finanzierungstätigkeit						
F37	Saldo der Ein- und Auszahlungen aus Investitionskrediten	0,00	0	0	0	0	0
F38	Veränderung der liquiden Mittel (ohne durchlaufende Gelder)	0,00	0	0	0	0	0
F39	Saldo der Ein- und Auszahlungen aus Krediten zur Liquiditätssicherung	0,00	0	0	0	0	0
F40	Saldo der Ein- und Auszahlungen aus Finanzierungstätigkeit	0,00	0	0	0	0	0
F42	Verwendung Finanzmittelüberschuss / Deckung Finanzmittelfehlbetrag	0,00	0	0	0	0	0
F43	Veränderung der liquiden Mittel (einschl. durchlaufende Gelder)	0,00	0	0	0	0	0
F44	nachrichtlich: Ausgleich Finanzhaushalt	0,00	-200	-100	-100	-100	-200



Teilfinanzplan 2025

2.5.2.0

A. Zahlungsübersicht

Hauptproduktbereich	2	Schule und Kultur
Produktbereich	2.5	Wissenschaft, Museen, Zoologische Gärten, Botanische Gärten
Produktgruppe	2.5.2	Nichtwissenschaftliche Museen, Einrichtungen
Produkt	2.5.2.0	Nichtwissenschaftliche Museen, Einrichtungen

lfd. Nr.	Einzahlungs- und Auszahlungsarten (gem. § 3 Abs. 1 GemHVO)	Ergebnis 2023	Ansatz 2024	Ansatz 2025	Planung 2026	Planung 2027	Planung 2028
		1	2	3	4	5	6
F23	Saldo der ordentlichen und außerordentlichen Ein- und Auszahlungen	-50,00	-50	-50	-50	-50	-50
F27	Summe der Einzahlungen aus Investitionstätigkeit	0,00	0	0	0	0	0
F32	Summe der Auszahlungen aus Investitionstätigkeit	0,00	0	0	0	0	0
F33	Saldo der Ein- und Auszahlungen aus Investitionstätigkeit	0,00	0	0	0	0	0
F34	Finanzmittelüberschuss / -fehlbetrag	-50,00	-50	-50	-50	-50	-50
	Finanzierungstätigkeit						
F37	Saldo der Ein- und Auszahlungen aus Investitionskrediten	0,00	0	0	0	0	0
F38	Veränderung der liquiden Mittel (ohne durchlaufende Gelder)	0,00	0	0	0	0	0
F39	Saldo der Ein- und Auszahlungen aus Krediten zur Liquiditätssicherung	0,00	0	0	0	0	0
F40	Saldo der Ein- und Auszahlungen aus Finanzierungstätigkeit	0,00	0	0	0	0	0
F42	Verwendung Finanzmittelüberschuss / Deckung Finanzmittelfehlbetrag	0,00	0	0	0	0	0
F43	Veränderung der liquiden Mittel (einschl. durchlaufende Gelder)	0,00	0	0	0	0	0
F44	nachrichtlich: Ausgleich Finanzhaushalt	-50,00	-50	-50	-50	-50	-50



Teilfinanzplan 2025

2.6.2.0

A. Zahlungsübersicht

Hauptproduktbereich	2	Schule und Kultur
Produktbereich	2.6	Theater, Musikpflege, Musikschulen
Produktgruppe	2.6.2	Musikpflege (ohne Musikschule)
Produkt	2.6.2.0	Musikpflege (ohne Musikschulen)

lfd. Nr.	Einzahlungs- und Auszahlungsarten (gem. § 3 Abs. 1 GemHVO)	Ergebnis 2023	Ansatz 2024	Ansatz 2025	Planung 2026	Planung 2027	Planung 2028
		1	2	3	4	5	6
F23	Saldo der ordentlichen und außerordentlichen Ein- und Auszahlungen	-150,00	-200	-200	-200	-200	-200
F27	Summe der Einzahlungen aus Investitionstätigkeit	0,00	0	0	0	0	0
F32	Summe der Auszahlungen aus Investitionstätigkeit	0,00	0	0	0	0	0
F33	Saldo der Ein- und Auszahlungen aus Investitionstätigkeit	0,00	0	0	0	0	0
F34	Finanzmittelüberschuss / -fehlbetrag	-150,00	-200	-200	-200	-200	-200
	Finanzierungstätigkeit						
F37	Saldo der Ein- und Auszahlungen aus Investitionskrediten	0,00	0	0	0	0	0
F38	Veränderung der liquiden Mittel (ohne durchlaufende Gelder)	0,00	0	0	0	0	0
F39	Saldo der Ein- und Auszahlungen aus Krediten zur Liquiditätssicherung	0,00	0	0	0	0	0
F40	Saldo der Ein- und Auszahlungen aus Finanzierungstätigkeit	0,00	0	0	0	0	0
F42	Verwendung Finanzmittelüberschuss / Deckung Finanzmittelfehlbetrag	0,00	0	0	0	0	0
F43	Veränderung der liquiden Mittel (einschl. durchlaufende Gelder)	0,00	0	0	0	0	0
F44	nachrichtlich: Ausgleich Finanzhaushalt	-150,00	-200	-200	-200	-200	-200



Teilfinanzplan 2025

2.7.2.0

A. Zahlungsübersicht

Hauptproduktbereich 2 Schule und Kultur
 Produktbereich 2.7 Volkshochschulen, Büchereien u.a.
 Produktgruppe 2.7.2 Büchereien
 Produkt 2.7.2.0 Büchereien

lfd. Nr.	Einzahlungs- und Auszahlungsarten (gem. § 3 Abs. 1 GemHVO)	Ergebnis 2023	Ansatz 2024	Ansatz 2025	Planung 2026	Planung 2027	Planung 2028
		1	2	3	4	5	6
F23	Saldo der ordentlichen und außerordentlichen Ein- und Auszahlungen	-150,00	-150	-150	-150	-150	-150
F27	Summe der Einzahlungen aus Investitionstätigkeit	0,00	0	0	0	0	0
F32	Summe der Auszahlungen aus Investitionstätigkeit	0,00	0	0	0	0	0
F33	Saldo der Ein- und Auszahlungen aus Investitionstätigkeit	0,00	0	0	0	0	0
F34	Finanzmittelüberschuss / -fehlbetrag	-150,00	-150	-150	-150	-150	-150
	Finanzierungstätigkeit						
F37	Saldo der Ein- und Auszahlungen aus Investitionskrediten	0,00	0	0	0	0	0
F38	Veränderung der liquiden Mittel (ohne durchlaufende Gelder)	0,00	0	0	0	0	0
F39	Saldo der Ein- und Auszahlungen aus Krediten zur Liquiditätssicherung	0,00	0	0	0	0	0
F40	Saldo der Ein- und Auszahlungen aus Finanzierungstätigkeit	0,00	0	0	0	0	0
F42	Verwendung Finanzmittelüberschuss / Deckung Finanzmittelfehlbetrag	0,00	0	0	0	0	0
F43	Veränderung der liquiden Mittel (einschl. durchlaufende Gelder)	0,00	0	0	0	0	0
F44	nachrichtlich: Ausgleich Finanzhaushalt	-150,00	-150	-150	-150	-150	-150



Teilfinanzplan 2025

2.8.1.0

A. Zahlungsübersicht

Hauptproduktbereich	2	Schule und Kultur
Produktbereich	2.8	Heimat- und sonstige Kulturpflege
Produktgruppe	2.8.1	Heimat- und sonstige Kulturpflege
Produkt	2.8.1.0	Heimat- und sonstige Kulturpflege

lfd. Nr.	Einzahlungs- und Auszahlungsarten (gem. § 3 Abs. 1 GemHVO)	Ergebnis 2023	Ansatz 2024	Ansatz 2025	Planung 2026	Planung 2027	Planung 2028
		1	2	3	4	5	6
F23	Saldo der ordentlichen und außerordentlichen Ein- und Auszahlungen	-1.317,10	-1.500	-1.500	-1.500	-1.500	-1.500
F27	Summe der Einzahlungen aus Investitionstätigkeit	0,00	0	0	0	0	0
F32	Summe der Auszahlungen aus Investitionstätigkeit	0,00	0	0	0	0	0
F33	Saldo der Ein- und Auszahlungen aus Investitionstätigkeit	0,00	0	0	0	0	0
F34	Finanzmittelüberschuss / -fehlbetrag	-1.317,10	-1.500	-1.500	-1.500	-1.500	-1.500
	Finanzierungstätigkeit						
F37	Saldo der Ein- und Auszahlungen aus Investitionskrediten	0,00	0	0	0	0	0
F38	Veränderung der liquiden Mittel (ohne durchlaufende Gelder)	0,00	0	0	0	0	0
F39	Saldo der Ein- und Auszahlungen aus Krediten zur Liquiditätssicherung	0,00	0	0	0	0	0
F40	Saldo der Ein- und Auszahlungen aus Finanzierungstätigkeit	0,00	0	0	0	0	0
F42	Verwendung Finanzmittelüberschuss / Deckung Finanzmittelfehlbetrag	0,00	0	0	0	0	0
F43	Veränderung der liquiden Mittel (einschl. durchlaufende Gelder)	0,00	0	0	0	0	0
F44	nachrichtlich: Ausgleich Finanzhaushalt	-1.317,10	-1.500	-1.500	-1.500	-1.500	-1.500



Teilfinanzplan 2025

3.3.1.0

A. Zahlungsübersicht

Hauptproduktbereich	3	Soziales und Jugend
Produktbereich	3.3	Förderung der Wohlfahrtspflege
Produktgruppe	3.3.1	Förderung von Trägern der Wohlfahrtspflege
Produkt	3.3.1.0	Förderung von Trägern der Wohlfahrtspflege

lfd. Nr.	Einzahlungs- und Auszahlungsarten (gem. § 3 Abs. 1 GemHVO)	Ergebnis 2023	Ansatz 2024	Ansatz 2025	Planung 2026	Planung 2027	Planung 2028
		1	2	3	4	5	6
F23	Saldo der ordentlichen und außerordentlichen Ein- und Auszahlungen	-491,87	-500	-500	-500	-500	-500
F27	Summe der Einzahlungen aus Investitionstätigkeit	0,00	0	0	0	0	0
F32	Summe der Auszahlungen aus Investitionstätigkeit	0,00	0	0	0	0	0
F33	Saldo der Ein- und Auszahlungen aus Investitionstätigkeit	0,00	0	0	0	0	0
F34	Finanzmittelüberschuss / -fehlbetrag	-491,87	-500	-500	-500	-500	-500
	Finanzierungstätigkeit						
F37	Saldo der Ein- und Auszahlungen aus Investitionskrediten	0,00	0	0	0	0	0
F38	Veränderung der liquiden Mittel (ohne durchlaufende Gelder)	0,00	0	0	0	0	0
F39	Saldo der Ein- und Auszahlungen aus Krediten zur Liquiditätssicherung	0,00	0	0	0	0	0
F40	Saldo der Ein- und Auszahlungen aus Finanzierungstätigkeit	0,00	0	0	0	0	0
F42	Verwendung Finanzmittelüberschuss / Deckung Finanzmittelfehlbetrag	0,00	0	0	0	0	0
F43	Veränderung der liquiden Mittel (einschl. durchlaufende Gelder)	0,00	0	0	0	0	0
F44	nachrichtlich: Ausgleich Finanzhaushalt	-491,87	-500	-500	-500	-500	-500



Teilfinanzplan 2025

3.6.5.0

A. Zahlungsübersicht

Hauptproduktbereich 3 Soziales und Jugend
 Produktbereich 3.6 Kinder-, Jugend- und Familienhilfe
 Produktgruppe 3.6.5 Tageseinrichtung für Kinder
 Produkt 3.6.5.0 Tageseinrichtung für Kinder

lfd. Nr.	Einzahlungs- und Auszahlungsarten (gem. § 3 Abs. 1 GemHVO)	Ergebnis 2023	Ansatz 2024	Ansatz 2025	Planung 2026	Planung 2027	Planung 2028
		1	2	3	4	5	6
F23	Saldo der ordentlichen und außerordentlichen Ein- und Auszahlungen	-23.999,00	-27.500	-33.000	-33.000	-33.000	-33.000
F27	Summe der Einzahlungen aus Investitionstätigkeit	0,00	0	0	0	0	0
F32	Summe der Auszahlungen aus Investitionstätigkeit	0,00	0	0	0	0	0
F33	Saldo der Ein- und Auszahlungen aus Investitionstätigkeit	0,00	0	0	0	0	0
F34	Finanzmittelüberschuss / -fehlbetrag	-23.999,00	-27.500	-33.000	-33.000	-33.000	-33.000
	Finanzierungstätigkeit						
F37	Saldo der Ein- und Auszahlungen aus Investitionskrediten	0,00	0	0	0	0	0
F38	Veränderung der liquiden Mittel (ohne durchlaufende Gelder)	0,00	0	0	0	0	0
F39	Saldo der Ein- und Auszahlungen aus Krediten zur Liquiditätssicherung	0,00	0	0	0	0	0
F40	Saldo der Ein- und Auszahlungen aus Finanzierungstätigkeit	0,00	0	0	0	0	0
F42	Verwendung Finanzmittelüberschuss / Deckung Finanzmittelfehlbetrag	0,00	0	0	0	0	0
F43	Veränderung der liquiden Mittel (einschl. durchlaufende Gelder)	0,00	0	0	0	0	0
F44	nachrichtlich: Ausgleich Finanzhaushalt	-23.999,00	-27.500	-33.000	-33.000	-33.000	-33.000



Teilfinanzplan 2025

3.6.6.0

A. Zahlungsübersicht

Hauptproduktbereich 3 Soziales und Jugend
 Produktbereich 3.6 Kinder-, Jugend- und Familienhilfe
 Produktgruppe 3.6.6 Einrichtungen der Jugendarbeit
 Produkt 3.6.6.0 Einrichtungen der Jugendarbeit

Ifd. Nr.	Einzahlungs- und Auszahlungsarten (gem. § 3 Abs. 1 GemHVO)	Ergebnis 2023	Ansatz 2024	Ansatz 2025	Planung 2026	Planung 2027	Planung 2028
		1	2	3	4	5	6
F23	Saldo der ordentlichen und außerordentlichen Ein- und Auszahlungen	-59,50	-500	-1.000	-1.000	-1.000	-1.000
F24	+ Einzahlungen aus Investitionszuwendungen	11.175,00	0	0	0	0	0
68190000	Investitionszuwendungen / Sonstige	11.175,00	0	0	0	0	0
F27	Summe der Einzahlungen aus Investitionstätigkeit	11.175,00	0	0	0	0	0
F29	- Auszahlungen für Sachanlagen	19.148,77	0	0	0	0	0
78571000	Auszahlungen für bewegliche Sachen des Anlagevermögens oberhalb der Wertgrenze i.H.v. 1.000,00 Euro	19.148,77	0	0	0	0	0
F32	Summe der Auszahlungen aus Investitionstätigkeit	19.148,77	0	0	0	0	0
F33	Saldo der Ein- und Auszahlungen aus Investitionstätigkeit	-7.973,77	0	0	0	0	0
F34	Finanzmittelüberschuss / -fehlbetrag	-8.033,27	-500	-1.000	-1.000	-1.000	-1.000
	Finanzierungstätigkeit						
F37	Saldo der Ein- und Auszahlungen aus Investitionskrediten	0,00	0	0	0	0	0
F38	Veränderung der liquiden Mittel (ohne durchlaufende Gelder)	0,00	0	0	0	0	0
F39	Saldo der Ein- und Auszahlungen aus Krediten zur Liquiditätssicherung	0,00	0	0	0	0	0
F40	Saldo der Ein- und Auszahlungen aus Finanzierungstätigkeit	0,00	0	0	0	0	0
F42	Verwendung Finanzmittelüberschuss / Deckung Finanzmittelfehlbetrag	0,00	0	0	0	0	0
F43	Veränderung der liquiden Mittel (einschl. durchlaufende Gelder)	0,00	0	0	0	0	0
F44	nachrichtlich: Ausgleich Finanzhaushalt	-59,50	-500	-1.000	-1.000	-1.000	-1.000



Teilfinanzplan 2025

4.1.4.0

A. Zahlungsübersicht

Hauptproduktbereich	4	Gesundheit und Sport
Produktbereich	4.1	Gesundheitsdienste
Produktgruppe	4.1.4	Maßnahmen der Gesundheitspflege
Produkt	4.1.4.0	Maßnahmen der Gesundheitspflege - Gemeindeeigener Defibrillator

lfd. Nr.	Einzahlungs- und Auszahlungsarten (gem. § 3 Abs. 1 GemHVO)	Ergebnis 2023	Ansatz 2024	Ansatz 2025	Planung 2026	Planung 2027	Planung 2028
		1	2	3	4	5	6
F23	Saldo der ordentlichen und außerordentlichen Ein- und Auszahlungen	0,00	-100	-100	-100	-100	-100
F27	Summe der Einzahlungen aus Investitionstätigkeit	0,00	0	0	0	0	0
F32	Summe der Auszahlungen aus Investitionstätigkeit	0,00	0	0	0	0	0
F33	Saldo der Ein- und Auszahlungen aus Investitionstätigkeit	0,00	0	0	0	0	0
F34	Finanzmittelüberschuss / -fehlbetrag	0,00	-100	-100	-100	-100	-100
	Finanzierungstätigkeit						
F37	Saldo der Ein- und Auszahlungen aus Investitionskrediten	0,00	0	0	0	0	0
F38	Veränderung der liquiden Mittel (ohne durchlaufende Gelder)	0,00	0	0	0	0	0
F39	Saldo der Ein- und Auszahlungen aus Krediten zur Liquiditätssicherung	0,00	0	0	0	0	0
F40	Saldo der Ein- und Auszahlungen aus Finanzierungstätigkeit	0,00	0	0	0	0	0
F42	Verwendung Finanzmittelüberschuss / Deckung Finanzmittelfehlbetrag	0,00	0	0	0	0	0
F43	Veränderung der liquiden Mittel (einschl. durchlaufende Gelder)	0,00	0	0	0	0	0
F44	nachrichtlich: Ausgleich Finanzhaushalt	0,00	-100	-100	-100	-100	-100



Teilfinanzplan 2025

4.2.4.1

A. Zahlungsübersicht

Hauptproduktbereich	4	Gesundheit und Sport
Produktbereich	4.2	Sportförderung
Produktgruppe	4.2.4	Sportstätten und Bäder (ohne Sporteinrichtungen der Schulen und der Einrichtungen, die Teile eines Kurbetriebes sind)
Produkt	4.2.4.1	Kommunale Sportstätten und Bäder

lfd. Nr.	Einzahlungs- und Auszahlungsarten (gem. § 3 Abs. 1 GemHVO)	Ergebnis 2023	Ansatz 2024	Ansatz 2025	Planung 2026	Planung 2027	Planung 2028
		1	2	3	4	5	6
F23	Saldo der ordentlichen und außerordentlichen Ein- und Auszahlungen	0,00	-50	-50	-50	-50	-50
F27	Summe der Einzahlungen aus Investitionstätigkeit	0,00	0	0	0	0	0
F32	Summe der Auszahlungen aus Investitionstätigkeit	0,00	0	0	0	0	0
F33	Saldo der Ein- und Auszahlungen aus Investitionstätigkeit	0,00	0	0	0	0	0
F34	Finanzmittelüberschuss / -fehlbetrag	0,00	-50	-50	-50	-50	-50
	Finanzierungstätigkeit						
F37	Saldo der Ein- und Auszahlungen aus Investitionskrediten	0,00	0	0	0	0	0
F38	Veränderung der liquiden Mittel (ohne durchlaufende Gelder)	0,00	0	0	0	0	0
F39	Saldo der Ein- und Auszahlungen aus Krediten zur Liquiditätssicherung	0,00	0	0	0	0	0
F40	Saldo der Ein- und Auszahlungen aus Finanzierungstätigkeit	0,00	0	0	0	0	0
F42	Verwendung Finanzmittelüberschuss / Deckung Finanzmittelfehlbetrag	0,00	0	0	0	0	0
F43	Veränderung der liquiden Mittel (einschl. durchlaufende Gelder)	0,00	0	0	0	0	0
F44	nachrichtlich: Ausgleich Finanzhaushalt	0,00	-50	-50	-50	-50	-50



Teilfinanzplan 2025

5.2.2.5

A. Zahlungsübersicht

Hauptproduktbereich 5 Gestaltung Umwelt
Produktbereich 5.2 Bauen und Wohnen
Produktgruppe 5.2.2 Wohnungsbauförderung
Produkt 5.2.2.5 Grunderwerb zur Weiterveräußerung (zur Bereitstellung von Bauland für den Wohnungsbau)

Ifd. Nr.	Einzahlungs- und Auszahlungsarten (gem. § 3 Abs. 1 GemHVO)	Ergebnis 2023	Ansatz 2024	Ansatz 2025	Planung 2026	Planung 2027	Planung 2028
				in EUR			
		1	2	3	4	5	6
F23	Saldo der ordentlichen und außerordentlichen Ein- und Auszahlungen	0,00	0	0	0	0	0
F27	Summe der Einzahlungen aus Investitionstätigkeit	0,00	0	0	0	0	0
F31	- Sonstige Investitionsauszahlungen	98.068,48	0	0	0	0	0
78831000	Fertige Erzeugnisse	98.068,48	0	0	0	0	0
F32	Summe der Auszahlungen aus Investitionstätigkeit	98.068,48	0	0	0	0	0
F33	Saldo der Ein- und Auszahlungen aus Investitionstätigkeit	-98.068,48	0	0	0	0	0
F34	Finanzmittelüberschuss / -fehlbetrag	-98.068,48	0	0	0	0	0
Finanzierungstätigkeit							
F37	Saldo der Ein- und Auszahlungen aus Investitionskrediten	0,00	0	0	0	0	0
F38	Veränderung der liquiden Mittel (ohne durchlaufende Gelder)	0,00	0	0	0	0	0
F39	Saldo der Ein- und Auszahlungen aus Krediten zur Liquiditätssicherung	0,00	0	0	0	0	0
F40	Saldo der Ein- und Auszahlungen aus Finanzierungstätigkeit	0,00	0	0	0	0	0
F42	Verwendung Finanzmittelüberschuss / Deckung Finanzmittelfehlbetrag	0,00	0	0	0	0	0
F43	Veränderung der liquiden Mittel (einschl. durchlaufende Gelder)	0,00	0	0	0	0	0



Teilfinanzplan 2025

5.3.1.2

A. Zahlungsübersicht

Hauptproduktbereich 5 Gestaltung Umwelt
Produktbereich 5.3 Ver- und Entsorgung
Produktgruppe 5.3.1 Elektrizitätsversorgung
Produkt 5.3.1.2 Stromnetz Verbandsgemeinde Katzenelnbogen
 Anstalt des öffentlichen Rechts

lfd. Nr.	Einzahlungs- und Auszahlungsarten (gem. § 3 Abs. 1 GemHVO)	Ergebnis	Ansatz	Ansatz	Planung	Planung	Planung
		2023	2024	2025	2026	2027	2028
in EUR							
		1	2	3	4	5	6
F23	Saldo der ordentlichen und außerordentlichen Ein- und Auszahlungen	1.556,10	3.000	500	100	100	100
F27	Summe der Einzahlungen aus Investitionstätigkeit	0,00	0	0	0	0	0
F32	Summe der Auszahlungen aus Investitionstätigkeit	0,00	0	0	0	0	0
F33	Saldo der Ein- und Auszahlungen aus Investitionstätigkeit	0,00	0	0	0	0	0
F34	Finanzmittelüberschuss / -fehlbetrag	1.556,10	3.000	500	100	100	100
	Finanzierungstätigkeit						
F36	- Tilgung von Investitionskrediten	20.850,00	0	0	0	0	0
79250000	Tilgung von Krediten für Investitionen / vom inländischen Geldmarkt	20.850,00	0	0	0	0	0
F37	Saldo der Ein- und Auszahlungen aus Investitionskrediten	-20.850,00	0	0	0	0	0
F38	Veränderung der liquiden Mittel (ohne durchlaufende Gelder)	0,00	0	0	0	0	0
F39	Saldo der Ein- und Auszahlungen aus Krediten zur Liquiditätssicherung	0,00	0	0	0	0	0
F40	Saldo der Ein- und Auszahlungen aus Finanzierungstätigkeit	-20.850,00	0	0	0	0	0
F42	Verwendung Finanzmittelüberschuss / Deckung Finanzmittelfehlbetrag	-20.850,00	0	0	0	0	0
F43	Veränderung der liquiden Mittel (einschl. durchlaufende Gelder)	0,00	0	0	0	0	0
F44	nachrichtlich: Ausgleich Finanzhaushalt	-19.293,90	3.000	500	100	100	100



Teilfinanzplan 2025

5.3.7.0

A. Zahlungsübersicht

Hauptproduktbereich 5 Gestaltung Umwelt
 Produktbereich 5.3 Ver- und Entsorgung
 Produktgruppe 5.3.7 Abfallwirtschaft
 Produkt 5.3.7.0 Abfallwirtschaft

Ifd. Nr.	Einzahlungs- und Auszahlungsarten (gem. § 3 Abs. 1 GemHVO)	Ergebnis 2023	Ansatz 2024	Ansatz 2025	Planung 2026	Planung 2027	Planung 2028
		1	2	3	4	5	6
F23	Saldo der ordentlichen und außerordentlichen Ein- und Auszahlungen	-847,42	0	-1.000	-1.000	-1.000	-1.000
F27	Summe der Einzahlungen aus Investitionstätigkeit	0,00	0	0	0	0	0
F29	- Auszahlungen für Sachanlagen	3.563,32	0	0	0	0	0
78593000	Auszahlungen für Baumaßnahmen	3.563,32	0	0	0	0	0
F32	Summe der Auszahlungen aus Investitionstätigkeit	3.563,32	0	0	0	0	0
F33	Saldo der Ein- und Auszahlungen aus Investitionstätigkeit	-3.563,32	0	0	0	0	0
F34	Finanzmittelüberschuss / -fehlbetrag	-4.410,74	0	-1.000	-1.000	-1.000	-1.000
Finanzierungstätigkeit							
F37	Saldo der Ein- und Auszahlungen aus Investitionskrediten	0,00	0	0	0	0	0
F38	Veränderung der liquiden Mittel (ohne durchlaufende Gelder)	0,00	0	0	0	0	0
F39	Saldo der Ein- und Auszahlungen aus Krediten zur Liquiditätssicherung	0,00	0	0	0	0	0
F40	Saldo der Ein- und Auszahlungen aus Finanzierungstätigkeit	0,00	0	0	0	0	0
F42	Verwendung Finanzmittelüberschuss / Deckung Finanzmittelfehlbetrag	0,00	0	0	0	0	0
F43	Veränderung der liquiden Mittel (einschl. durchlaufende Gelder)	0,00	0	0	0	0	0
F44	nachrichtlich: Ausgleich Finanzhaushalt	-847,42	0	-1.000	-1.000	-1.000	-1.000



Teilfinanzplan 2025

5.4.1.0

A. Zahlungsübersicht

Hauptproduktbereich	5	Gestaltung Umwelt
Produktbereich	5.4	Verkehrsflächen und -anlagen, ÖPNV
Produktgruppe	5.4.1	Gemeindestraßen / Kreisstraßen, soweit der Kreis Straßenbaulastträger ist
Produkt	5.4.1.0	Gemeindestraßen

lfd. Nr.	Einzahlungs- und Auszahlungsarten (gem. § 3 Abs. 1 GemHVO)	Ergebnis 2023	Ansatz 2024	Ansatz 2025	Planung 2026	Planung 2027	Planung 2028
		1	2	3	4	5	6
F23	Saldo der ordentlichen und außerordentlichen Ein- und Auszahlungen	-16.438,72	-16.600	-13.600	-13.700	-13.800	-13.900
F27	Summe der Einzahlungen aus Investitionstätigkeit	0,00	0	0	0	0	0
F29	- Auszahlungen für Sachanlagen	28.130,95	0	0	0	0	0
78560000	Auszahlungen für Fahrzeuge, Maschinen und technische Anlagen	2.665,12	0	0	0	0	0
78590000	Auszahlungen für Anlagen im Bau und für geleistete Anzahlungen	25.465,83	0	0	0	0	0
F31	- Sonstige Investitionsauszahlungen	41.292,17	0	0	0	0	0
78900000	Sonstige Investitionsauszahlungen	41.292,17	0	0	0	0	0
F32	Summe der Auszahlungen aus Investitionstätigkeit	69.423,12	0	0	0	0	0
F33	Saldo der Ein- und Auszahlungen aus Investitionstätigkeit	-69.423,12	0	0	0	0	0
F34	Finanzmittelüberschuss / -fehlbetrag	-85.861,84	-16.600	-13.600	-13.700	-13.800	-13.900
	Finanzierungstätigkeit						
F37	Saldo der Ein- und Auszahlungen aus Investitionskrediten	0,00	0	0	0	0	0
F38	Veränderung der liquiden Mittel (ohne durchlaufende Gelder)	0,00	0	0	0	0	0
F39	Saldo der Ein- und Auszahlungen aus Krediten zur Liquiditätssicherung	0,00	0	0	0	0	0
F40	Saldo der Ein- und Auszahlungen aus Finanzierungstätigkeit	0,00	0	0	0	0	0
F42	Verwendung Finanzmittelüberschuss / Deckung Finanzmittelfehlbetrag	0,00	0	0	0	0	0
F43	Veränderung der liquiden Mittel (einschl. durchlaufende Gelder)	0,00	0	0	0	0	0
F44	nachrichtlich: Ausgleich Finanzhaushalt	-16.438,72	-16.600	-13.600	-13.700	-13.800	-13.900



Teilfinanzplan 2025

5.4.1.5

A. Zahlungsübersicht

Hauptproduktbereich 5 Gestaltung Umwelt
Produktbereich 5.4 Verkehrsflächen und -anlagen, ÖPNV
Produktgruppe 5.4.1 Gemeinestraßen / Kreisstraßen, soweit der Kreis Straßenbaulasträger ist
Produkt 5.4.1.5 Konzessionsabgaben

lfd. Nr.	Einzahlungs- und Auszahlungsarten (gem. § 3 Abs. 1 GemHVO)	Ergebnis 2023	Ansatz 2024	Ansatz 2025	Planung 2026	Planung 2027	Planung 2028
		1	2	3	4	5	6
F23	Saldo der ordentlichen und außerordentlichen Ein- und Auszahlungen	7.062,60	7.000	6.000	6.500	6.500	6.500
F27	Summe der Einzahlungen aus Investitionstätigkeit	0,00	0	0	0	0	0
F32	Summe der Auszahlungen aus Investitionstätigkeit	0,00	0	0	0	0	0
F33	Saldo der Ein- und Auszahlungen aus Investitionstätigkeit	0,00	0	0	0	0	0
F34	Finanzmittelüberschuss / -fehlbetrag	7.062,60	7.000	6.000	6.500	6.500	6.500
	Finanzierungstätigkeit						
F37	Saldo der Ein- und Auszahlungen aus Investitionskrediten	0,00	0	0	0	0	0
F38	Veränderung der liquiden Mittel (ohne durchlaufende Gelder)	0,00	0	0	0	0	0
F39	Saldo der Ein- und Auszahlungen aus Krediten zur Liquiditätssicherung	0,00	0	0	0	0	0
F40	Saldo der Ein- und Auszahlungen aus Finanzierungstätigkeit	0,00	0	0	0	0	0
F42	Verwendung Finanzmittelüberschuss / Deckung Finanzmittelfehlbetrag	0,00	0	0	0	0	0
F43	Veränderung der liquiden Mittel (einschl. durchlaufende Gelder)	0,00	0	0	0	0	0
F44	nachrichtlich: Ausgleich Finanzhaushalt	7.062,60	7.000	6.000	6.500	6.500	6.500



Teilfinanzplan 2025

5.4.5.0

A. Zahlungsübersicht

Hauptproduktbereich 5 Gestaltung Umwelt
 Produktbereich 5.4 Verkehrsflächen und -anlagen, ÖPNV
 Produktgruppe 5.4.5 Straßenreinigung / Winterdienst
 Produkt 5.4.5.0 Straßenreinigung / Winterdienst

lfd. Nr.	Einzahlungs- und Auszahlungsarten (gem. § 3 Abs. 1 GemHVO)	Ergebnis 2023	Ansatz 2024	Ansatz 2025	Planung 2026	Planung 2027	Planung 2028
		1	2	3	4	5	6
F23	Saldo der ordentlichen und außerordentlichen Ein- und Auszahlungen	71,05	150	150	150	150	150
F27	Summe der Einzahlungen aus Investitionstätigkeit	0,00	0	0	0	0	0
F32	Summe der Auszahlungen aus Investitionstätigkeit	0,00	0	0	0	0	0
F33	Saldo der Ein- und Auszahlungen aus Investitionstätigkeit	0,00	0	0	0	0	0
F34	Finanzmittelüberschuss / -fehlbetrag	71,05	150	150	150	150	150
	Finanzierungstätigkeit						
F37	Saldo der Ein- und Auszahlungen aus Investitionskrediten	0,00	0	0	0	0	0
F38	Veränderung der liquiden Mittel (ohne durchlaufende Gelder)	0,00	0	0	0	0	0
F39	Saldo der Ein- und Auszahlungen aus Krediten zur Liquiditätssicherung	0,00	0	0	0	0	0
F40	Saldo der Ein- und Auszahlungen aus Finanzierungstätigkeit	0,00	0	0	0	0	0
F42	Verwendung Finanzmittelüberschuss / Deckung Finanzmittelfehlbetrag	0,00	0	0	0	0	0
F43	Veränderung der liquiden Mittel (einschl. durchlaufende Gelder)	0,00	0	0	0	0	0
F44	nachrichtlich: Ausgleich Finanzhaushalt	71,05	150	150	150	150	150



Teilfinanzplan 2025

5.5.1.0

A. Zahlungsübersicht

Hauptproduktbereich	5	Gestaltung Umwelt
Produktbereich	5.5	Natur- und Landschaftspflege
Produktgruppe	5.5.1	Öffentliches Grün / Landschaftsbau (soweit keinem anderen Produkt zuzuordnen)
Produkt	5.5.1.0	Öffentliches Grün / Landschaftsbau

lfd. Nr.	Einzahlungs- und Auszahlungsarten (gem. § 3 Abs. 1 GemHVO)	Ergebnis 2023	Ansatz 2024	Ansatz 2025	Planung 2026	Planung 2027	Planung 2028
		1	2	3	4	5	6
F23	Saldo der ordentlichen und außerordentlichen Ein- und Auszahlungen	-6.475,88	-2.500	-3.000	-3.000	-3.000	-3.000
F27	Summe der Einzahlungen aus Investitionstätigkeit	0,00	0	0	0	0	0
F29	- Auszahlungen für Sachanlagen	0,00	0	5.000	0	0	0
78571000	Auszahlungen für bewegliche Sachen des Anlagevermögens oberhalb der Wertgrenze i.H.v. 1.000,00 Euro	0,00	0	5.000	0	0	0
F32	Summe der Auszahlungen aus Investitionstätigkeit	0,00	0	5.000	0	0	0
F33	Saldo der Ein- und Auszahlungen aus Investitionstätigkeit	0,00	0	-5.000	0	0	0
F34	Finanzmittelüberschuss / -fehlbetrag	-6.475,88	-2.500	-8.000	-3.000	-3.000	-3.000
	Finanzierungstätigkeit						
F37	Saldo der Ein- und Auszahlungen aus Investitionskrediten	0,00	0	0	0	0	0
F38	Veränderung der liquiden Mittel (ohne durchlaufende Gelder)	0,00	0	0	0	0	0
F39	Saldo der Ein- und Auszahlungen aus Krediten zur Liquiditätssicherung	0,00	0	0	0	0	0
F40	Saldo der Ein- und Auszahlungen aus Finanzierungstätigkeit	0,00	0	0	0	0	0
F42	Verwendung Finanzmittelüberschuss / Deckung Finanzmittelfehlbetrag	0,00	0	0	0	0	0
F43	Veränderung der liquiden Mittel (einschl. durchlaufende Gelder)	0,00	0	0	0	0	0
F44	nachrichtlich: Ausgleich Finanzhaushalt	-6.475,88	-2.500	-3.000	-3.000	-3.000	-3.000



Teilfinanzplan 2025

A. Zahlungsübersicht

Hauptproduktbereich 5 Gestaltung Umwelt
 Produktbereich 5.5 Natur- und Landschaftspflege
 Produktgruppe 5.5.2 Öffentliche Gewässer / Wasserbauliche Anlagen / Gewässerschutz
 Produkt 5.5.2.1 Gewässerunterhaltung

Ifd. Nr.	Einzahlungs- und Auszahlungsarten (gem. § 3 Abs. 1 GemHVO)	Ergebnis 2023	Ansatz 2024	Ansatz 2025	Planung 2026	Planung 2027	Planung 2028
		1	2	3	4	5	6
F23	Saldo der ordentlichen und außerordentlichen Ein- und Auszahlungen	0,00	-50	-50	-50	-50	-50
F27	Summe der Einzahlungen aus Investitionstätigkeit	0,00	0	0	0	0	0
F32	Summe der Auszahlungen aus Investitionstätigkeit	0,00	0	0	0	0	0
F33	Saldo der Ein- und Auszahlungen aus Investitionstätigkeit	0,00	0	0	0	0	0
F34	Finanzmittelüberschuss / -fehlbetrag	0,00	-50	-50	-50	-50	-50
	Finanzierungstätigkeit						
F37	Saldo der Ein- und Auszahlungen aus Investitionskrediten	0,00	0	0	0	0	0
F38	Veränderung der liquiden Mittel (ohne durchlaufende Gelder)	0,00	0	0	0	0	0
F39	Saldo der Ein- und Auszahlungen aus Krediten zur Liquiditätssicherung	0,00	0	0	0	0	0
F40	Saldo der Ein- und Auszahlungen aus Finanzierungstätigkeit	0,00	0	0	0	0	0
F42	Verwendung Finanzmittelüberschuss / Deckung Finanzmittelfehlbetrag	0,00	0	0	0	0	0
F43	Veränderung der liquiden Mittel (einschl. durchlaufende Gelder)	0,00	0	0	0	0	0
F44	nachrichtlich: Ausgleich Finanzhaushalt	0,00	-50	-50	-50	-50	-50



Teilfinanzplan 2025

5.5.3.0

A. Zahlungsübersicht

Hauptproduktbereich	5	Gestaltung Umwelt
Produktbereich	5.5	Natur- und Landschaftspflege
Produktgruppe	5.5.3	Friedhofs- und Bestattungswesen
Produkt	5.5.3.0	Friedhofs- und Bestattungswesen

Ifd. Nr.	Einzahlungs- und Auszahlungsarten (gem. § 3 Abs. 1 GemHVO)	Ergebnis 2023	Ansatz 2024	Ansatz 2025	Planung 2026	Planung 2027	Planung 2028
		1	2	3	4	5	6
F23	Saldo der ordentlichen und außerordentlichen Ein- und Auszahlungen	1.695,58	1.250	1.630	1.630	1.630	1.630
F25	+ Einzahlungen aus Beiträgen und ähnlichen Entgelten	4.530,00	6.000	0	0	0	0
68270000	Grabnutzungsentgelte	4.530,00	6.000	0	0	0	0
F27	Summe der Einzahlungen aus Investitionstätigkeit	4.530,00	6.000	0	0	0	0
F32	Summe der Auszahlungen aus Investitionstätigkeit	0,00	0	0	0	0	0
F33	Saldo der Ein- und Auszahlungen aus Investitionstätigkeit	4.530,00	6.000	0	0	0	0
F34	Finanzmittelüberschuss / -fehlbetrag	6.225,58	7.250	1.630	1.630	1.630	1.630
Finanzierungstätigkeit							
F37	Saldo der Ein- und Auszahlungen aus Investitionskrediten	0,00	0	0	0	0	0
F38	Veränderung der liquiden Mittel (ohne durchlaufende Gelder)	0,00	0	0	0	0	0
F39	Saldo der Ein- und Auszahlungen aus Krediten zur Liquiditätssicherung	0,00	0	0	0	0	0
F40	Saldo der Ein- und Auszahlungen aus Finanzierungstätigkeit	0,00	0	0	0	0	0
F42	Verwendung Finanzmittelüberschuss / Deckung Finanzmittelfehlbetrag	0,00	0	0	0	0	0
F43	Veränderung der liquiden Mittel (einschl. durchlaufende Gelder)	0,00	0	0	0	0	0
F44	nachrichtlich: Ausgleich Finanzhaushalt	1.695,58	1.250	1.630	1.630	1.630	1.630



Teilfinanzplan 2025

5.5.5.1

A. Zahlungsübersicht

Hauptproduktbereich 5 Gestaltung Umwelt
Produktbereich 5.5 Natur- und Landschaftspflege
Produktgruppe 5.5.5 Land- und Forstwirtschaft, Weinbau
Produkt 5.5.5.1 Kommunale Forstwirtschaft

lfd. Nr.	Einzahlungs- und Auszahlungsarten (gem. § 3 Abs. 1 GemHVO)	Ergebnis 2023	Ansatz 2024	Ansatz 2025	Planung 2026	Planung 2027	Planung 2028
		1	2	3	4	5	6
F23	Saldo der ordentlichen und außerordentlichen Ein- und Auszahlungen	24.668,81	8.990	19.870	20.210	20.210	20.210
F27	Summe der Einzahlungen aus Investitionstätigkeit	0,00	0	0	0	0	0
F32	Summe der Auszahlungen aus Investitionstätigkeit	0,00	0	0	0	0	0
F33	Saldo der Ein- und Auszahlungen aus Investitionstätigkeit	0,00	0	0	0	0	0
F34	Finanzmittelüberschuss / -fehlbetrag	24.668,81	8.990	19.870	20.210	20.210	20.210
	Finanzierungstätigkeit						
F37	Saldo der Ein- und Auszahlungen aus Investitionskrediten	0,00	0	0	0	0	0
F38	Veränderung der liquiden Mittel (ohne durchlaufende Gelder)	0,00	0	0	0	0	0
F39	Saldo der Ein- und Auszahlungen aus Krediten zur Liquiditätssicherung	0,00	0	0	0	0	0
F40	Saldo der Ein- und Auszahlungen aus Finanzierungstätigkeit	0,00	0	0	0	0	0
F42	Verwendung Finanzmittelüberschuss / Deckung Finanzmittelfehlbetrag	0,00	0	0	0	0	0
F43	Veränderung der liquiden Mittel (einschl. durchlaufende Gelder)	0,00	0	0	0	0	0
F44	nachrichtlich: Ausgleich Finanzhaushalt	24.668,81	8.990	19.870	20.210	20.210	20.210



Teilfinanzplan 2025

5.5.5.9

A. Zahlungsübersicht

Hauptproduktbereich	5	Gestaltung Umwelt
Produktbereich	5.5	Natur- und Landschaftspflege
Produktgruppe	5.5.5	Land- und Forstwirtschaft, Weinbau
Produkt	5.5.5.9	Feldwege, Landwirtschaftswege, Wirtschaftswege

lfd. Nr.	Einzahlungs- und Auszahlungsarten (gem. § 3 Abs. 1 GemHVO)	Ergebnis 2023	Ansatz 2024	Ansatz 2025	Planung 2026	Planung 2027	Planung 2028
in EUR							
		1	2	3	4	5	6
F23	Saldo der ordentlichen und außerordentlichen Ein- und Auszahlungen	2.606,47	2.000	2.000	2.000	2.000	2.000
F26	+ Sonstige Investitionseinzahlungen	6.000,00	0	0	0	0	0
68571000	Einzahlungen aus der Veräußerung von beweglichen Sachen des Anlagevermögens oberhalb der Wertgrenze i.H.v. 410,00 Euro	6.000,00	0	0	0	0	0
F27	Summe der Einzahlungen aus Investitionstätigkeit	6.000,00	0	0	0	0	0
F29	- Auszahlungen für Sachanlagen	4.794,00	0	0	0	0	0
78571000	Auszahlungen für bewegliche Sachen des Anlagevermögens oberhalb der Wertgrenze i.H.v. 1.000,00 Euro	4.794,00	0	0	0	0	0
F32	Summe der Auszahlungen aus Investitionstätigkeit	4.794,00	0	0	0	0	0
F33	Saldo der Ein- und Auszahlungen aus Investitionstätigkeit	1.206,00	0	0	0	0	0
F34	Finanzmittelüberschuss / -fehlbetrag	3.812,47	2.000	2.000	2.000	2.000	2.000
	Finanzierungstätigkeit						
F37	Saldo der Ein- und Auszahlungen aus Investitionskrediten	0,00	0	0	0	0	0
F38	Veränderung der liquiden Mittel (ohne durchlaufende Gelder)	0,00	0	0	0	0	0
F39	Saldo der Ein- und Auszahlungen aus Krediten zur Liquiditätssicherung	0,00	0	0	0	0	0
F40	Saldo der Ein- und Auszahlungen aus Finanzierungstätigkeit	0,00	0	0	0	0	0
F42	Verwendung Finanzmittelüberschuss / Deckung Finanzmittelfehlbetrag	0,00	0	0	0	0	0
F43	Veränderung der liquiden Mittel (einschl. durchlaufende Gelder)	0,00	0	0	0	0	0
F44	nachrichtlich: Ausgleich Finanzhaushalt	2.606,47	2.000	2.000	2.000	2.000	2.000



Teilfinanzplan 2025

5.7.3.1

A. Zahlungsübersicht

Hauptproduktbereich	5	Gestaltung Umwelt
Produktbereich	5.7	Wirtschaft und Tourismus
Produktgruppe	5.7.3	Allgemeine Einrichtungen und Unternehmen
Produkt	5.7.3.1	Kommunale allgemeine Einrichtungen und Unternehmen

lfd. Nr.	Einzahlungs- und Auszahlungsarten (gem. § 3 Abs. 1 GemHVO)	Ergebnis 2023	Ansatz 2024	Ansatz 2025	Planung 2026	Planung 2027	Planung 2028
		1	2	3	4	5	6
F23	Saldo der ordentlichen und außerordentlichen Ein- und Auszahlungen	-6.428,06	-10.480	-9.330	-8.380	-8.380	-8.380
F27	Summe der Einzahlungen aus Investitionstätigkeit	0,00	0	0	0	0	0
F29	- Auszahlungen für Sachanlagen	0,00	0	33.000	0	0	0
78590000	Auszahlungen für Anlagen im Bau und für geleistete Anzahlungen	0,00	0	13.000	0	0	0
78593000	Auszahlungen für Baumaßnahmen	0,00	0	20.000	0	0	0
F32	Summe der Auszahlungen aus Investitionstätigkeit	0,00	0	33.000	0	0	0
F33	Saldo der Ein- und Auszahlungen aus Investitionstätigkeit	0,00	0	-33.000	0	0	0
F34	Finanzmittelüberschuss / -fehlbetrag	-6.428,06	-10.480	-42.330	-8.380	-8.380	-8.380
	Finanzierungstätigkeit						
F37	Saldo der Ein- und Auszahlungen aus Investitionskrediten	0,00	0	0	0	0	0
F38	Veränderung der liquiden Mittel (ohne durchlaufende Gelder)	0,00	0	0	0	0	0
F39	Saldo der Ein- und Auszahlungen aus Krediten zur Liquiditätssicherung	0,00	0	0	0	0	0
F40	Saldo der Ein- und Auszahlungen aus Finanzierungstätigkeit	0,00	0	0	0	0	0
F42	Verwendung Finanzmittelüberschuss / Deckung Finanzmittelfehlbetrag	0,00	0	0	0	0	0
F43	Veränderung der liquiden Mittel (einschl. durchlaufende Gelder)	0,00	0	0	0	0	0
F44	nachrichtlich: Ausgleich Finanzhaushalt	-6.428,06	-10.480	-9.330	-8.380	-8.380	-8.380



Teilfinanzplan 2025

5.7.5.0

A. Zahlungsübersicht

Hauptproduktbereich	5	Gestaltung Umwelt
Produktbereich	5.7	Wirtschaft und Tourismus
Produktgruppe	5.7.5	Tourismus
Produkt	5.7.5.0	Tourismusförderung

lfd. Nr.	Einzahlungs- und Auszahlungsarten (gem. § 3 Abs. 1 GemHVO)	Ergebnis 2023	Ansatz 2024	Ansatz 2025	Planung 2026	Planung 2027	Planung 2028
		1	2	3	4	5	6
F23	Saldo der ordentlichen und außerordentlichen Ein- und Auszahlungen	-40,90	-50	-50	-50	-50	-50
F27	Summe der Einzahlungen aus Investitionstätigkeit	0,00	0	0	0	0	0
F32	Summe der Auszahlungen aus Investitionstätigkeit	0,00	0	0	0	0	0
F33	Saldo der Ein- und Auszahlungen aus Investitionstätigkeit	0,00	0	0	0	0	0
F34	Finanzmittelüberschuss / -fehlbetrag	-40,90	-50	-50	-50	-50	-50
	Finanzierungstätigkeit						
F37	Saldo der Ein- und Auszahlungen aus Investitionskrediten	0,00	0	0	0	0	0
F38	Veränderung der liquiden Mittel (ohne durchlaufende Gelder)	0,00	0	0	0	0	0
F39	Saldo der Ein- und Auszahlungen aus Krediten zur Liquiditätssicherung	0,00	0	0	0	0	0
F40	Saldo der Ein- und Auszahlungen aus Finanzierungstätigkeit	0,00	0	0	0	0	0
F42	Verwendung Finanzmittelüberschuss / Deckung Finanzmittelfehlbetrag	0,00	0	0	0	0	0
F43	Veränderung der liquiden Mittel (einschl. durchlaufende Gelder)	0,00	0	0	0	0	0
F44	nachrichtlich: Ausgleich Finanzhaushalt	-40,90	-50	-50	-50	-50	-50



Teilfinanzplan 2025

6.1.1.0

A. Zahlungsübersicht

Hauptproduktbereich	6	Zentrale Finanzdienstleistungen
Produktbereich	6.1	Allgemeine Finanzwirtschaft
Produktgruppe	6.1.1	Steuern, allgemeine Zuweisungen, allgemeine Umlagen
Produkt	6.1.1.0	Steuern, allgemeine Zuweisungen, allgemeine Umlagen

lfd. Nr.	Einzahlungs- und Auszahlungsarten (gem. § 3 Abs. 1 GemHVO)	Ergebnis 2023	Ansatz 2024	Ansatz 2025	Planung 2026	Planung 2027	Planung 2028
		1	2	3	4	5	6
F23	Saldo der ordentlichen und außerordentlichen Ein- und Auszahlungen	133.809,22	107.940	111.030	120.500	135.450	150.200
F27	Summe der Einzahlungen aus Investitionstätigkeit	0,00	0	0	0	0	0
F32	Summe der Auszahlungen aus Investitionstätigkeit	0,00	0	0	0	0	0
F33	Saldo der Ein- und Auszahlungen aus Investitionstätigkeit	0,00	0	0	0	0	0
F34	Finanzmittelüberschuss / -fehlbetrag	133.809,22	107.940	111.030	120.500	135.450	150.200
	Finanzierungstätigkeit						
F37	Saldo der Ein- und Auszahlungen aus Investitionskrediten	0,00	0	0	0	0	0
F38	Veränderung der liquiden Mittel (ohne durchlaufende Gelder)	0,00	0	0	0	0	0
F39	Saldo der Ein- und Auszahlungen aus Krediten zur Liquiditätssicherung	0,00	0	0	0	0	0
F40	Saldo der Ein- und Auszahlungen aus Finanzierungstätigkeit	0,00	0	0	0	0	0
F42	Verwendung Finanzmittelüberschuss / Deckung Finanzmittelfehlbetrag	0,00	0	0	0	0	0
F43	Veränderung der liquiden Mittel (einschl. durchlaufende Gelder)	0,00	0	0	0	0	0
F44	nachrichtlich: Ausgleich Finanzhaushalt	133.809,22	107.940	111.030	120.500	135.450	150.200



Teilfinanzplan 2025

6.1.2.0

A. Zahlungsübersicht

Hauptproduktbereich	6	Zentrale Finanzdienstleistungen
Produktbereich	6.1	Allgemeine Finanzwirtschaft
Produktgruppe	6.1.2	Sonstige allgemeine Finanzwirtschaft (soweit nicht einem anderen Produkt direkt zuzuordnen)
Produkt	6.1.2.0	Sonstige allgemeine Finanzwirtschaft

lfd. Nr.	Einzahlungs- und Auszahlungsarten (gem. § 3 Abs. 1 GemHVO)	Ergebnis 2023	Ansatz 2024	Ansatz 2025	Planung 2026	Planung 2027	Planung 2028
		1	2	3	4	5	6
F23	Saldo der ordentlichen und außerordentlichen Ein- und Auszahlungen	101,43	610	1.110	1.110	1.110	1.110
F27	Summe der Einzahlungen aus Investitionstätigkeit	0,00	0	0	0	0	0
F32	Summe der Auszahlungen aus Investitionstätigkeit	0,00	0	0	0	0	0
F33	Saldo der Ein- und Auszahlungen aus Investitionstätigkeit	0,00	0	0	0	0	0
F34	Finanzmittelüberschuss / -fehlbetrag	101,43	610	1.110	1.110	1.110	1.110
	Finanzierungstätigkeit						
F37	Saldo der Ein- und Auszahlungen aus Investitionskrediten	0,00	0	0	0	0	0
F38	Veränderung der liquiden Mittel (ohne durchlaufende Gelder)	0,00	-42.670	-1.400	-52.410	-66.400	-80.700
F39	Saldo der Ein- und Auszahlungen aus Krediten zur Liquiditätssicherung	0,00	0	0	0	0	0
F40	Saldo der Ein- und Auszahlungen aus Finanzierungstätigkeit	0,00	-42.670	-1.400	-52.410	-66.400	-80.700
F42	Verwendung Finanzmittelüberschuss / Deckung Finanzmittelfehlbetrag	0,00	-42.670	-1.400	-52.410	-66.400	-80.700
F43	Veränderung der liquiden Mittel (einschl. durchlaufende Gelder)	0,00	-42.670	-1.400	-52.410	-66.400	-80.700
F44	nachrichtlich: Ausgleich Finanzhaushalt	101,43	610	1.110	1.110	1.110	1.110



Investitionsübersicht 2025

B. Planung einzelner Investitionsmaßnahmen

Hauptproduktbereich: 1 Zentrale Verwaltung
 Produktbereich: 1.1 Innere Verwaltung
 Produktgruppe: 1.1.4 Zentrale Dienste
 Produkt: 1.1.4.2 Liegenschaften

lfd. Nr.	Investitionsmaßnahmen oberhalb der festgesetzten Wertgrenze	bis einschließlich des Haushaltsvorjahres bereitgestellte Mittel	Ansatz 2025	Planung 2026	Planung 2027	Planung 2028	Planungsdaten der weiteren Haushaltsfolgejahre bis zum Abschluss der Maßnahme	Gesamt-ein-/auszahlungen (über den Gesamtzeitraum der Maßnahme)
in EUR								
Maßnahme: 114200088200								
Sonst. Grundverm.- unbeb. Grundstücke-								
	Summe der Auszahlungen aus Investitionstätigkeit	176.833	0	0	0	0	0	176.833
darunter:								
	Saldo der Ein- und Auszahlungen aus Investitionstätigkeit	-176.833	0	0	0	0	0	-176.833



Investitionsübersicht 2025

B. Planung einzelner Investitionsmaßnahmen

Hauptproduktbereich: 1 Zentrale Verwaltung
 Produktbereich: 1.1 Innere Verwaltung
 Produktgruppe: 1.1.4 Zentrale Dienste
 Produkt: 1.1.4.3 Bauhof

lfd. Nr.	Investitionsmaßnahmen oberhalb der festgesetzten Wertgrenze	bis einschließlich des Haushaltsvorjahres bereitgestellte Mittel	Ansatz 2025	Planung 2026	Planung 2027	Planung 2028	Planungsdaten der weiteren Haushaltsfolgejahre bis zum Abschluss der Maßnahme	Gesamtein-/auszahlungen (über den Gesamtzeitraum der Maßnahme)
in EUR								
Maßnahme: 114100002000 Hauptverwaltung								
	Summe der Auszahlungen aus Investitionstätigkeit	94.638	2.500	0	0	0	0	94.638
darunter:								
	Saldo der Ein- und Auszahlungen aus Investitionstätigkeit	-94.638	-2.500	0	0	0	0	-94.638



Investitionsübersicht 2025

B. Planung einzelner Investitionsmaßnahmen

Hauptproduktbereich: 3 Soziales und Jugend
Produktbereich: 3.6 Kinder-, Jugend- und Familienhilfe
Produktgruppe: 3.6.6 Einrichtungen der Jugendarbeit
Produkt: 3.6.6.0 Einrichtungen der Jugendarbeit

lfd. Nr.	Investitionsmaßnahmen oberhalb der festgesetzten Wertgrenze	bis einschließlich des Haushaltsvorjahres bereitgestellte Mittel	Ansatz 2025	Planung 2026	Planung 2027	Planung 2028	Planungsdaten der weiteren Haushaltsfolgejahre bis zum Abschluss der Maßnahme	Gesamt-ein-/auszahlungen (über den Gesamtzeitraum der Maßnahme)
in EUR								
Maßnahme:	366020046800							
	Spielplatz							
	Summe der Einzahlungen aus Investitionstätigkeit	0	0	0	0	0	0	13.500
	Summe der Auszahlungen aus Investitionstätigkeit	19.149	0	0	0	0	0	22.000
	darunter:							
	Saldo der Ein- und Auszahlungen aus Investitionstätigkeit	-19.149	0	0	0	0	0	-8.500



Investitionsübersicht 2025

B. Planung einzelner Investitionsmaßnahmen

Hauptproduktbereich: 5 Gestaltung Umwelt
Produktbereich: 5.2 Bauen und Wohnen
Produktgruppe: 5.2.2 Wohnungsbauförderung
Produkt: 5.2.2.5 Grunderwerb zur Weiterveräußerung (zur Bereitstellung von Bauland für den Wohnungsbau)

lfd. Nr.	Investitionsmaßnahmen oberhalb der festgesetzten Wertgrenze	bis einschließlich des Haushaltsvorjahres bereitgestellte Mittel	Ansatz 2025	Planung 2026	Planung 2027	Planung 2028	Planungsdaten der weiteren Haushaltsfolgejahre bis zum Abschluss der Maßnahme	Gesamt-ein-/auszahlungen (über den Gesamtzeitraum der Maßnahme)
in EUR								
Maßnahme: 522500014310								
Veräußerung Bauplätze								
	Summe der Einzahlungen aus Investitionstätigkeit	287.800	0	0	0	0	0	380.000
	Summe der Auszahlungen aus Investitionstätigkeit	207.858	0	0	0	0	0	209.789
darunter:								
	Saldo der Ein- und Auszahlungen aus Investitionstätigkeit	79.943	0	0	0	0	0	170.211



Investitionsübersicht 2025

B. Planung einzelner Investitionsmaßnahmen

Hauptproduktbereich: 5 Gestaltung Umwelt
 Produktbereich: 5.3 Ver- und Entsorgung
 Produktgruppe: 5.3.7 Abfallwirtschaft
 Produkt: 5.3.7.0 Abfallwirtschaft

Ifd. Nr.	Investitionsmaßnahmen oberhalb der festgesetzten Wertgrenze	bis einschließlich des Haushaltsvorjahres bereitgestellte Mittel	Ansatz 2025	Planung 2026	Planung 2027	Planung 2028	Planungsdaten der weiteren Haushaltsfolgejahre bis zum Abschluss der Maßnahme	Gesamt-ein-/auszahlungen (über den Gesamtzeitraum der Maßnahme)
Maßnahme: 537000000001								
Errichtung Grünschnittsammelplatz								
	Summe der Auszahlungen aus Investitionstätigkeit	0	0	0	0	0	0	0
darunter:								
	Saldo der Ein- und Auszahlungen aus Investitionstätigkeit	0	0	0	0	0	0	0



Investitionsübersicht 2025

B. Planung einzelner Investitionsmaßnahmen

Hauptproduktbereich: 5 Gestaltung Umwelt
Produktbereich: 5.4 Verkehrsflächen und -anlagen, ÖPNV
Produktgruppe: 5.4.1 Gemeindestraßen / Kreisstraßen, soweit der Kreis Straßenbaulastträger ist
Produkt: 5.4.1.0 Gemeindestraßen

lfd. Nr.	Investitionsmaßnahmen oberhalb der festgesetzten Wertgrenze	bis einschließlich des Haushaltsvorjahres bereitgestellte Mittel	Ansatz 2025	Planung 2026	Planung 2027	Planung 2028	Planungsdaten der weiteren Haushaltsfolgejahre bis zum Abschluss der Maßnahme	Gesamt-ein-/auszahlungen (über den Gesamtzeitraum der Maßnahme)
Maßnahme: 541000016300								
Erwerb von beweglichen Sachen des Anlagevermögens								
Geschwindigkeitsmesseinrichtung								
	Summe der Auszahlungen aus Investitionstätigkeit	2.665	0	0	0	0	0	6.000
darunter:								
	Saldo der Ein- und Auszahlungen aus Investitionstätigkeit	-2.665	0	0	0	0	0	-6.000
Maßnahme: 541000063000								
Straßenbaumaßnahmen								
	Summe der Auszahlungen aus Investitionstätigkeit	262.000	0	0	0	0	0	262.000
darunter:								
	Saldo der Ein- und Auszahlungen aus Investitionstätigkeit	-262.000	0	0	0	0	0	-262.000
Maßnahme: 541000063001								
Endausbau "Feldstraße"								
	Summe der Auszahlungen aus Investitionstätigkeit	223.530	0	0	0	0	0	231.530
darunter:								
	Saldo der Ein- und Auszahlungen aus Investitionstätigkeit	-223.530	0	0	0	0	0	-231.530



Investitionsübersicht 2025

B. Planung einzelner Investitionsmaßnahmen

Hauptproduktbereich: 5 Gestaltung Umwelt
Produktbereich: 5.4 Verkehrsflächen und -anlagen, ÖPNV
Produktgruppe: 5.4.1 Gemeindestraßen / Kreisstraßen, soweit der Kreis Straßenbaulastträger ist
Produkt: 5.4.1.0 Gemeindestraßen

lfd. Nr.	Investitionsmaßnahmen oberhalb der festgesetzten Wertgrenze	bis einschließlich des Haushaltsvorjahres bereitgestellte Mittel	Ansatz 2025	Planung 2026	Planung 2027	Planung 2028	Planungsdaten der weiteren Haushaltsfolgejahre bis zum Abschluss der Maßnahme	Gesamt-ein-/auszahlungen (über den Gesamtzeitraum der Maßnahme)
Maßnahme: 541000063002								
Ausbau "Bergstraße/Lindenstraße/Schaumburgerstr./Knotenpunkt K 44"								
	Summe der Auszahlungen aus Investitionstätigkeit	693.311	0	0	0	0	0	693.311
darunter:								
	Saldo der Ein- und Auszahlungen aus Investitionstätigkeit	-693.311	0	0	0	0	0	-693.311
Maßnahme: 541000063004								
"Lindenstraße / Nebenanlagen K 44"								
	Summe der Einzahlungen aus Investitionstätigkeit	2.118	0	0	0	0	0	2.118
	Summe der Auszahlungen aus Investitionstätigkeit	70.000	0	0	0	0	0	70.000
darunter:								
	Saldo der Ein- und Auszahlungen aus Investitionstätigkeit	-67.882	0	0	0	0	0	-67.882
Maßnahme: 541000063005								
Erschließung Baugebiet "Im Boden"								
	Summe der Einzahlungen aus Investitionstätigkeit	178.550	0	0	0	0	0	278.550
	Summe der Auszahlungen aus Investitionstätigkeit	339.556	0	0	0	0	0	52.366
darunter:								



Investitionsübersicht 2025

B. Planung einzelner Investitionsmaßnahmen

Hauptproduktbereich: 5 Gestaltung Umwelt
Produktbereich: 5.4 Verkehrsflächen und -anlagen, ÖPNV
Produktgruppe: 5.4.1 Gemeindestraßen / Kreisstraßen, soweit der Kreis Straßenbaulastträger ist
Produkt: 5.4.1.0 Gemeindestraßen

lfd. Nr.	Investitionsmaßnahmen oberhalb der festgesetzten Wertgrenze	bis einschließlich des Haushaltsvorjahres bereitgestellte Mittel	Ansatz 2025	Planung 2026	Planung 2027	Planung 2028	Planungsdaten der weiteren Haushaltsfolgejahre bis zum Abschluss der Maßnahme	Gesamtein-/auszahlungen (über den Gesamtzeitraum der Maßnahme)
	Saldo der Ein- und Auszahlungen aus Investitionstätigkeit	-161.006	0	0	0	0	0	226.184
Maßnahme: 541000063006								
Brunnen Lindenstraße								
	Summe der Auszahlungen aus Investitionstätigkeit	18.662	0	0	0	0	0	18.662
darunter:								
	Saldo der Ein- und Auszahlungen aus Investitionstätigkeit	-18.662	0	0	0	0	0	-18.662
Maßnahme: 541000063007								
Schulstraße								
	Summe der Einzahlungen aus Investitionstätigkeit	2.842	0	0	0	0	0	2.842
darunter:								
	Saldo der Ein- und Auszahlungen aus Investitionstätigkeit	2.842	0	0	0	0	0	2.842
Maßnahme: 541000063008								
Bergstraße								
	Summe der Einzahlungen aus Investitionstätigkeit	7.871	0	0	0	0	0	7.871
	Summe der Auszahlungen aus Investitionstätigkeit	15.741	0	0	0	0	0	15.741
darunter:								



Investitionsübersicht 2025

B. Planung einzelner Investitionsmaßnahmen

Hauptproduktbereich: 5 Gestaltung Umwelt
Produktbereich: 5.4 Verkehrsflächen und -anlagen, ÖPNV
Produktgruppe: 5.4.1 Gemeindestraßen / Kreisstraßen, soweit der Kreis Straßenbaulastträger ist
Produkt: 5.4.1.0 Gemeindestraßen

Ifd. Nr.	Investitionsmaßnahmen oberhalb der festgesetzten Wertgrenze	bis einschließlich des Haushaltsvorjahres bereitgestellte Mittel	Ansatz 2025	Planung 2026	Planung 2027	Planung 2028	Planungsdaten der weiteren Haushaltsfolgejahre bis zum Abschluss der Maßnahme	Gesamtein-/auszahlungen (über den Gesamtzeitraum der Maßnahme)
	Saldo der Ein- und Auszahlungen aus Investitionstätigkeit	-7.871	0	0	0	0	0	-7.871
Maßnahme:	541000063009							
	Schaumburger Straße							
	Summe der Einzahlungen aus Investitionstätigkeit	6.653	0	0	0	0	0	6.653
	Summe der Auszahlungen aus Investitionstätigkeit	14.390	0	0	0	0	0	14.390
	darunter:							
	Saldo der Ein- und Auszahlungen aus Investitionstätigkeit	-7.737	0	0	0	0	0	-7.737
Maßnahme:	541000063010							
	Friedhofstraße							
	Summe der Einzahlungen aus Investitionstätigkeit	2.040	0	0	0	0	0	2.040
	Summe der Auszahlungen aus Investitionstätigkeit	4.412	0	0	0	0	0	4.412
	darunter:							
	Saldo der Ein- und Auszahlungen aus Investitionstätigkeit	-2.372	0	0	0	0	0	-2.372
Maßnahme:	541000063011							
	Heckenstraße							
	Summe der Einzahlungen aus Investitionstätigkeit	902	0	0	0	0	0	902



Investitionsübersicht 2025

B. Planung einzelner Investitionsmaßnahmen

Hauptproduktbereich: 5 Gestaltung Umwelt
Produktbereich: 5.4 Verkehrsflächen und -anlagen, ÖPNV
Produktgruppe: 5.4.1 Gemeindestraßen / Kreisstraßen, soweit der Kreis Straßenbaulastträger ist
Produkt: 5.4.1.0 Gemeindestraßen

Ifd. Nr.	Investitionsmaßnahmen oberhalb der festgesetzten Wertgrenze	bis einschließlich des Haushaltsvorjahres bereitgestellte Mittel	Ansatz 2025	Planung 2026	Planung 2027	Planung 2028	Planungsdaten der weiteren Haushaltsfolgejahre bis zum Abschluss der Maßnahme	Gesamt-ein-/auszahlungen (über den Gesamtzeitraum der Maßnahme)
	Summe der Auszahlungen aus Investitionstätigkeit	1.805	0	0	0	0	0	1.805
	darunter:							
	Saldo der Ein- und Auszahlungen aus Investitionstätigkeit	-902	0	0	0	0	0	-902
	Maßnahme: 541000063012 Gartenstraße							
	Summe der Einzahlungen aus Investitionstätigkeit	2.317	0	0	0	0	0	2.317
	Summe der Auszahlungen aus Investitionstätigkeit	4.635	0	0	0	0	0	4.635
	darunter:							
	Saldo der Ein- und Auszahlungen aus Investitionstätigkeit	-2.317	0	0	0	0	0	-2.317
	Maßnahme: 541000067000 Umrüstung Straßenbeleuchtung auf LED							
	Summe der Auszahlungen aus Investitionstätigkeit	0	0	0	0	0	0	28.000
	darunter:							
	Saldo der Ein- und Auszahlungen aus Investitionstätigkeit	0	0	0	0	0	0	-28.000



Investitionsübersicht 2025

B. Planung einzelner Investitionsmaßnahmen

Hauptproduktbereich: 5 Gestaltung Umwelt
Produktbereich: 5.5 Natur- und Landschaftspflege
Produktgruppe: 5.5.1 Öffentliches Grün / Landschaftsbau (soweit keinem anderen Produkt zuzuordnen)
Produkt: 5.5.1.0 Öffentliches Grün / Landschaftsbau

Ifd. Nr.	Investitionsmaßnahmen oberhalb der festgesetzten Wertgrenze	bis einschließlich des Haushaltsvorjahres bereitgestellte Mittel	Ansatz 2025	Planung 2026	Planung 2027	Planung 2028	Planungsdaten der weiteren Haushaltsfolgejahre bis zum Abschluss der Maßnahme	Gesamt-ein-/auszahlungen (über den Gesamtzeitraum der Maßnahme)
Maßnahme: 555100036000								
Innerörtliche Baumaßnahmen								
	Summe der Auszahlungen aus Investitionstätigkeit	0	5.000	0	0	0	0	0
darunter:								
	Saldo der Ein- und Auszahlungen aus Investitionstätigkeit	0	-5.000	0	0	0	0	0



Investitionsübersicht 2025

B. Planung einzelner Investitionsmaßnahmen

Hauptproduktbereich: 5 Gestaltung Umwelt
Produktbereich: 5.5 Natur- und Landschaftspflege
Produktgruppe: 5.5.3 Friedhofs- und Bestattungswesen
Produkt: 5.5.3.0 Friedhofs- und Bestattungswesen

lfd. Nr.	Investitionsmaßnahmen oberhalb der festgesetzten Wertgrenze	bis einschließlich des Haushaltsvorjahres bereitgestellte Mittel	Ansatz 2025	Planung 2026	Planung 2027	Planung 2028	Planungsdaten der weiteren Haushaltsfolgejahre bis zum Abschluss der Maßnahme	Gesamtein-/auszahlungen (über den Gesamtzeitraum der Maßnahme)
in EUR								
Maßnahme:	553000075000							
	Friedhof							
	Summe der Auszahlungen aus Investitionstätigkeit	110.422	0	0	0	0	0	110.422
	darunter:							
	Saldo der Ein- und Auszahlungen aus Investitionstätigkeit	-110.422	0	0	0	0	0	-110.422



Investitionsübersicht 2025

B. Planung einzelner Investitionsmaßnahmen

Hauptproduktbereich: 5 Gestaltung Umwelt
Produktbereich: 5.5 Natur- und Landschaftspflege
Produktgruppe: 5.5.5 Land- und Forstwirtschaft, Weinbau
Produkt: 5.5.5.9 Feldwege, Landwirtschaftswege, Wirtschaftswege

lfd. Nr.	Investitionsmaßnahmen oberhalb der festgesetzten Wertgrenze	bis einschließlich des Haushaltsvorjahres bereitgestellte Mittel	Ansatz 2025	Planung 2026	Planung 2027	Planung 2028	Planungsdaten der weiteren Haushaltsfolgejahre bis zum Abschluss der Maßnahme	Gesamt-ein-/auszahlungen (über den Gesamtzeitraum der Maßnahme)
in EUR								
Maßnahme: 555900078000								
Feld- und Waldwegebau								
	Summe der Einzahlungen aus Investitionstätigkeit	0	0	0	0	0	0	0
	Summe der Auszahlungen aus Investitionstätigkeit	126.062	0	0	0	0	0	121.268
darunter:								
	Saldo der Ein- und Auszahlungen aus Investitionstätigkeit	-126.062	0	0	0	0	0	-121.268



Investitionsübersicht 2025

B. Planung einzelner Investitionsmaßnahmen

Hauptproduktbereich: 5 Gestaltung Umwelt
Produktbereich: 5.7 Wirtschaft und Tourismus
Produktgruppe: 5.7.3 Allgemeine Einrichtungen und Unternehmen
Produkt: 5.7.3.1 Kommunale allgemeine Einrichtungen und Unternehmen

Ifd. Nr.	Investitionsmaßnahmen oberhalb der festgesetzten Wertgrenze	bis einschließlich des Haushaltsvorjahres bereitgestellte Mittel	Ansatz 2025	Planung 2026	Planung 2027	Planung 2028	Planungsdaten der weiteren Haushaltsfolgejahre bis zum Abschluss der Maßnahme	Gesamt-ein-/auszahlungen (über den Gesamtzeitraum der Maßnahme)
Maßnahme: 573120076000								
DGH								
	Summe der Einzahlungen aus Investitionstätigkeit	30.458	0	0	0	0	0	30.458
	Summe der Auszahlungen aus Investitionstätigkeit	203.254	20.000	0	0	0	0	203.254
darunter:								
	Saldo der Ein- und Auszahlungen aus Investitionstätigkeit	-172.796	-20.000	0	0	0	0	-172.796
Maßnahme: 573190059000								
Grillhütte								
	Summe der Auszahlungen aus Investitionstätigkeit	2.045	13.000	0	0	0	0	15.045
darunter:								
	Saldo der Ein- und Auszahlungen aus Investitionstätigkeit	-2.045	-13.000	0	0	0	0	-15.045



Teilergebnisplan 2025

Teilhaushalt: nicht zugeordnet

Produktübersicht

Produkt	Bezeichnung	Ergebnis 2023	Ansatz 2024	Ansatz 2025	Planung 2026	Planung 2027	Planung 2028
in EUR							
1.1.1.0	Verwaltungssteuerung	-17.072,67	-14.600	-16.310	-16.360	-16.860	-16.860
1.1.1.3	Öffentlichkeitsarbeit	-925,80	-950	-950	-950	-950	-950
1.1.1.4	Gremien	-18.461,03	-16.100	-16.870	-17.020	-17.230	-17.430
1.1.4.2	Liegenschaften	-556,77	-730	-1.480	-1.480	-1.530	-1.530
1.1.4.3	Bauhof	-6.567,65	-6.520	-6.610	-6.610	-6.660	-6.660
1.1.4.6	Versicherungen	-1.066,28	-1.100	-1.250	-1.300	-1.350	-1.400
1.2.1.0	Statistik und Wahlen	0,00	-200	-100	-100	-100	-200
2.5.2.0	Nichtwissenschaftliche Museen, Einrichtungen	-50,00	-50	-50	-50	-50	-50
2.6.2.0	Musikpflege (ohne Musikschulen)	-150,00	-200	-200	-200	-200	-200
2.7.2.0	Büchereien	-150,00	-150	-150	-150	-150	-150
2.8.1.0	Heimat- und sonstige Kulturpflege	-1.317,10	-1.500	-1.500	-1.500	-1.500	-1.500
3.3.1.0	Förderung von Trägern der Wohlfahrtspflege	-491,87	-500	-500	-500	-500	-500
3.6.5.0	Tageseinrichtung für Kinder	-28.538,79	-27.500	-33.000	-33.000	-33.000	-33.000
3.6.6.0	Einrichtungen der Jugendarbeit	-1.570,40	-1.880	-1.670	-820	-770	-770
4.1.4.0	Maßnahmen der Gesundheitspflege - Gemeindeeigener Defibrillator	-48,00	-150	-150	-150	-150	-150
4.2.4.1	Kommunale Sportstätten und Bäder	-72,00	-120	-50	-50	-50	-50
5.2.2.5	Grunderwerb zur Weiterveräußerung (zur Bereitstellung von Bauland für den Wohnungsbau)	-4.661,87	0	0	0	0	0
5.3.1.2	Stromnetz Verbandsgemeinde Katzenelnbogen Anstalt des öffentlichen Rechts	1.556,10	3.000	500	100	100	100
5.3.7.0	Abfallwirtschaft	-847,42	0	-1.000	-1.000	-1.000	-1.000
5.4.1.0	Gemeindestraßen	-34.411,90	-34.830	-30.910	-31.010	-31.110	-31.210
5.4.1.5	Konzessionsabgaben	7.090,01	7.000	6.000	6.500	6.500	6.500
5.4.5.0	Straßenreinigung / Winterdienst	71,05	150	150	150	150	150
5.5.1.0	Öffentliches Grün / Landschaftsbau	-6.589,88	-2.650	-3.150	-3.150	-3.150	-3.150
5.5.2.1	Gewässerunterhaltung	0,00	-50	-50	-50	-50	-50
5.5.3.0	Friedhofs- und Bestattungswesen	59.579,95	500	-650	-650	-650	-650
5.5.5.1	Kommunale Forstwirtschaft	24.668,81	8.990	19.870	20.210	20.210	20.210
5.5.5.9	Feldwege, Landwirtschaftswege, Wirtschaftswege	5.233,47	-990	-1.590	-1.160	-660	-660
5.7.1.0	Wirtschaftsförderung	-552,00	-560	-560	-560	-560	-560
5.7.3.1	Kommunale allgemeine Einrichtungen und Unternehmen	-11.573,06	-15.700	-14.550	-13.580	-13.570	-13.570
5.7.5.0	Tourismusförderung	-40,90	-50	-50	-50	-50	-50
6.1.1.0	Steuern, allgemeine Zuweisungen, allgemeine Umlagen	134.920,47	107.940	111.030	120.500	135.450	150.200
6.1.2.0	Sonstige allgemeine Finanzwirtschaft	479,76	610	1.110	1.110	1.110	1.110



Bilanz Aktiva 2023

Bezeichnung	Stand zum	Stand zum	Differenz
	01.01.2023	31.12.2023	
in EUR			
1 Anlagevermögen	2.296.852,39	2.329.012,04	32.159,65
1.1 Immaterielle Vermögensgegenstände	7.725,00	7.173,00	-552,00
1.1.3 Gezahlte Investitionszuschüsse	7.725,00	7.173,00	-552,00
1.2 Sachanlagen	2.256.027,39	2.288.739,04	32.711,65
1.2.1 Wald, Forsten	1.034.533,18	1.034.533,18	0,00
1.2.2 Sonstige unbebaute Grundstücke und grundstücksgleiche Rechte	152.182,12	150.802,12	-1.380,00
1.2.3 Bebaute Grundstücke und grundstücksgleiche Rechte	335.937,91	324.441,91	-11.496,00
1.2.4 Infrastrukturvermögen	391.418,97	352.876,97	-38.542,00
1.2.7 Maschinen, technische Anlagen, Fahrzeuge	29.222,00	29.079,00	-143,00
1.2.8 Betriebs- und Geschäftsausstattung	2.896,00	25.951,77	23.055,77
1.2.10 Geleistete Anzahlungen, Anlagen im Bau	309.837,21	371.054,09	61.216,88
1.3 Finanzanlagen	33.100,00	33.100,00	0,00
1.3.3 Beteiligungen	100,00	100,00	0,00
1.3.5 Sondervermögen, Zweckverbände, Anstalten des öffentlichen Rechts, rechtsfähige kommunale Stiftungen	33.000,00	33.000,00	0,00
2 Umlaufvermögen	224.110,21	173.029,56	-51.080,65
2.1 Vorräte	44.032,33	105.332,11	61.299,78
2.1.3 Fertige Erzeugnisse, fertige Leistungen und Waren	44.032,33	105.332,11	61.299,78
2.2 Forderungen und sonstige Vermögensgegenstände	180.077,88	67.697,45	-112.380,43
2.2.1 Öffentlich-rechtliche Forderungen, Forderungen aus Transferleistungen	4.930,63	6.327,70	1.397,07
2.2.2 Privatrechtliche Forderungen aus Lieferungen und Leistungen	2.268,18	2.676,23	408,05
2.2.6 Forderungen gegen den sonstigen öffentlichen Bereich	159.167,65	44.982,10	-114.185,55
2.2.7 Sonstige Vermögensgegenstände	13.711,42	13.711,42	0,00
2.4 Kassenbestand, Bundesbankguthaben, Guthaben bei der Europäischen Zentralbank, Guthaben bei Kreditinstituten und Schecks	0,00	0,00	0,00
4 Rechnungsabgrenzungsposten	804,00	906,00	102,00
4.2 Sonstige Rechnungsabgrenzungsposten	804,00	906,00	102,00
Bilanzsumme	2.521.766,60	2.502.947,60	-18.819,00



Bilanz Passiva 2023

Bezeichnung	Stand zum	Stand zum	Differenz
	01.01.2023	31.12.2023	
in EUR			
1 Eigenkapital	2.017.983,33	2.116.662,40	98.679,07
1.1 Kapitalrücklage	1.997.591,51	1.997.591,51	0,00
1.2 Sonstige Rücklagen	22.971,37	25.631,10	2.659,73
1.3 Jahresüberschuss / Jahresfehlbetrag	-2.579,55	93.439,79	96.019,34
2 Sonderposten	438.108,17	331.691,70	-106.416,47
2.2 Sonderposten zum Anlagevermögen	210.304,87	177.727,70	-32.577,17
2.2.1 Sonderposten aus Zuwendungen	24.956,00	35.051,00	10.095,00
2.2.2 Sonderposten aus Beiträgen und ähnlichen Entgelten	6.799,00	5.419,00	-1.380,00
2.2.3 Sonderposten aus Anzahlungen für Anlagevermögen	178.549,87	137.257,70	-41.292,17
2.5 Sonderposten aus Grabnutzungsentgelten	55.729,30	0,00	-55.729,30
2.7 Sonstige Sonderposten	172.074,00	153.964,00	-18.110,00
3 Rückstellungen	34.475,00	38.870,00	4.395,00
3.1 Rückstellungen für Pensionen und ähnliche Verpflichtungen	34.475,00	38.870,00	4.395,00
4 Verbindlichkeiten	31.200,10	15.723,50	-15.476,60
4.2 Verbindlichkeiten aus Kreditaufnahmen	20.850,00	0,00	-20.850,00
4.2.1 Verbindlichkeiten aus Kreditaufnahmen für Investitionen	20.850,00	0,00	-20.850,00
4.7 Verbindlichkeiten gegenüber verbundenen Unternehmen	0,00	4.539,79	4.539,79
4.11 Sonstige Verbindlichkeiten	10.350,10	11.183,71	833,61
Bilanzsumme	2.521.766,60	2.502.947,60	-18.819,00

Stellenplan Ortsgemeinde Biebrich 2025						
Teilhaushalt Organisationseinheit Beamte/Beschäftigte	Besoldungs- gruppe, Entgelt- gruppe	Einstiegs- amt	Zahl der Stellen			Stellenvermerke ² (z. B. ku, kw) und Erläuterungen ³ (z. B. ATZ AP/FP, Ersatzstelle, Leerstelle, Beurlaubung, Kostentragung durch Dritte, Verlagerung von... bzw. nach ...)
			Soll Haushaltsjahr 2025	Haushaltsvorjahr 2024		
					Soll	Ist 30.06. (tatsächliche Besetzung) ¹
1	2	3	4	5	6	7
A. Gemeindeverwaltung						
1.1.1.0.0000 Verwaltungssteuerung						
Beschäftigte/r						
Angestellter			0,45	0,45	0,45	76 Stunden/Monat
Summe Beamte 1.1.1.0.0000			0,00	0,00	0,00	
Summe Beschäftigte 1.1.1.0.0000			0,45	0,45	0,45	
Gesamtsumme Beamte/Beschäftigte 1.1.1.0.0000			0,45	0,45	0,45	
5.4.1.0.0000 Gemeindestraßen						
Beschäftigte/r						
Angestellter			0,01	0,01	0,01	1 Stunden/Monat
Summe Beamte 5.4.1.0.0000			0,00	0,00	0,00	
Summe Beschäftigte 5.4.1.0.0000			0,01	0,01	0,01	
Gesamtsumme Beamte/Beschäftigte 5.4.1.0.0000			0,01	0,01	0,01	
5.7.3.1.2000 Dorfgemeinschaftshaus						
Beschäftigte/r						
Angestellte			0,01	0,01	0,01	1 Stunden/Monat
Summe Beamte 5.7.3.1.2000			0,00	0,00	0,00	
Summe Beschäftigte 5.7.3.1.2000			0,01	0,01	0,01	
Gesamtsumme Beamte/Beschäftigte 5.7.3.1.2000			0,01	0,01	0,01	
Summe Beamte Gemeindeverwaltung			0,00	0,00	0,00	
Summe Beschäftigte Gemeindeverwaltung			0,47	0,47	0,47	
Gesamtsumme Beamte/Beschäftigte Gemeindeverwaltung			0,47	0,47	0,47	
B. Sondervermögen⁴						
1. Eigenbetrieb Stadtentwässerung						
Werkleitung						
Gemeindeoberverwaltungsrat						
Betriebszweig ...						
Summe Beamte Sondervermögen⁵						
Summe Beschäftigte Sondervermögen⁵						
Gesamtsumme Beamte/Beschäftigte Sondervermögen⁵						

C. Zusammenfassung					
Beamte Gemeindeverwaltung und Sondervermögen	/	0,00	0,00	0,00	
Beschäftigte Gemeindeverwaltung und Sondervermögen		0,47	0,47	0,47	
Gesamtsumme Beamte/Beschäftigte Gemeindeverwaltung und Sondervermögen		0,47	0,47	0,47	

- ¹ Bei Abweichung vom Soll: Angabe der tatsächlichen Besoldungs-/Entgeltgruppe.
² Gemäß § 5 Abs. 2 GemHVO als "kw" (künftig wegfallend) oder "ku" (künftig umzuwandeln).
³ Erläuterungen zu wesentlichen Abweichungen gegenüber dem Stellenplan des Haushaltsvorjahres.
⁴ Getrennte Darstellung nach Sondervermögen und innerhalb der Sondervermögen nach Betriebszweigen.
⁵ Summendarstellung jeweils für jeden Betriebszweig, für jedes Sondervermögen und für die Sondervermögen zusammen.

Anlagen

zum Haushaltsplan 2025

I. Anlagen zum Haushaltsplan gem. § 1 GemHVO

1.1 Übersicht über die Entwicklung der Jahresergebnisse			
Lfd.-Nr.	Ergebnis (gem. § 2 Abs. 1 Nr. 31 GemHVO)	Jahr	Betrag in €
1	12. Haushaltsvorjahr (Rechnungsergebnis)	2013	-9.479,03 €
2	11. Haushaltsvorjahr (Rechnungsergebnis)	2014	-55.199,06 €
3	10. Haushaltsvorjahr (Rechnungsergebnis)	2015	-30.131,40 €
4	9. Haushaltsvorjahr (Rechnungsergebnis)	2016	-17.741,94 €
5	8. Haushaltsvorjahr (Rechnungsergebnis)	2017	17.456,98 €
6	7. Haushaltsvorjahr (Rechnungsergebnis)	2018	-29.555,22 €
7	6. Haushaltsvorjahr (Rechnungsergebnis)	2019	-22.385,17 €
8	5. Haushaltsvorjahr (Rechnungsergebnis)	2020	24.652,03 €
9	4. Haushaltsvorjahr (Rechnungsergebnis)	2021	-51.416,59 €
10	3. Haushaltsvorjahr (Rechnungsergebnis)	2022	161.386,08 €
11	2. Haushaltsvorjahr (Rechnungsergebnis)	2023	98.676,76 €
12	1. Haushaltsvorjahr (Ansatz Haushaltsvorjahr)	2024	1.110,00 €
13	Jahresergebnis (Ansatz des Haushaltsjahres)	2025	5.310,00 €
14	Zwischensumme		92.683,44 €
15	1. Haushaltsfolgejahr (Planung)	2026	17.120,00 €
16	2. Haushaltsfolgejahr (Planung)	2027	31.670,00 €
17	3. Haushaltsfolgejahr (Planung)	2028	45.970,00 €
18	Summe		187.443,44 €

1.2 Übersicht über die Entwicklung der Finanzmittelüberschüsse und - fehlbeträge

Lfd.-Nr.	Ergebnis	Jahr	Saldo der ordentlichen und außer ordentlichen Ein- und Auszahlungen (gem. § 3 Abs. 1 Nr. 26 GemHVO)	. / . Planmäßige Tilgung gem § 3 Abs. 1 Nr. 46 GemHVO)	= vorzutragende Beträge
	Aus den Haushaltsvorjahren vorzutragende Beträge, davon aus:		in €	in €	in €
1	13. Haushaltsvorjahr (festgestelltes Jahresergebnis)	2012	37.246,08 €	0,00 €	37.246,08 €
2	12. Haushaltsvorjahr (festgestelltes Jahresergebnis)	2013	39.838,22 €	0,00 €	39.838,22 €
3	11. Haushaltsvorjahr (festgestelltes Jahresergebnis)	2014	7.071,58 €	0,00 €	7.071,58 €
4	10. Haushaltsvorjahr (festgestelltes Jahresergebnis)	2015	18.861,61 €	0,00 €	18.861,61 €
5	9. Haushaltsvorjahr (festgestelltes Jahresergebnis)	2016	36.554,78 €	486,00 €	36.068,78 €
6	8. Haushaltsvorjahr (festgestelltes Jahresergebnis)	2017	57.910,46 €	1.944,00 €	55.966,46 €
7	7. Haushaltsvorjahr (festgestelltes Jahresergebnis)	2018	10.232,86 €	1.944,00 €	8.288,86 €
8	6. Haushaltsvorjahr (festgestelltes Jahresergebnis)	2019	80.101,53 €	1.944,00 €	78.157,53 €
9	5. Haushaltsvorjahr (festgestelltes Jahresergebnis)	2020	66.382,61 €	1.944,00 €	64.438,61 €
10	4. Haushaltsvorjahr (festgestelltes Jahresergebnis)	2021	-18.816,13 €	1.944,00 €	-20.760,13 €
11	3. Haushaltsvorjahr (festgestelltes Jahresergebnis)	2022	-8.932,87 €	1.944,00 €	-10.876,87 €
12	2. Haushaltsvorjahr (Rechnungsergebnis)	2023	79.957,14 €	20.850,00 €	59.107,14 €
13	1. Haushaltsvorjahr (Ansatz Hhvj. einschl. Nachträge)	2024	36.670,00 €	0,00 €	36.670,00 €
14	Jahresergebnis (Ansatz des Haushaltsjahres)	2025	41.900,00 €	0,00 €	41.900,00 €
15	Vorzutragender Betrag				451.977,87 €
16	geplanter Vortrag 1. Haushaltsfolgejahr (Planung)	2026	52.410,00 €	0,00 €	52.410,00 €
17	geplanter Vortrag 2. Haushaltsfolgejahr (Planung)	2027	66.400,00 €	0,00 €	66.400,00 €
18	geplanter Vortrag 3. Haushaltsfolgejahr (Planung)	2028	80.700,00 €	0,00 €	80.700,00 €
19	Summe				651.487,87 €

1.3 Entwicklung der Investitionen und Investitionsförderungsmaßnahmen sowie die hieraus ergebenden Auswirkungen auf Ergebnis- und Finanzhaushalte der folgenden Haushaltsjahre

Lfd.-Nr.	Ergebnis	Jahr	Summe der Auszahlungen aus Investitionstätigkeiten (gem. § 3 Abs. 1 Nr. 42 GemHVO) in €	Abschreibungen (gem. § 2 Abs. 1 Nr. 14 GemHVO) in €	Auszahlungen zur Tilgung von Investitionskrediten (gem. § 3 Abs. 1 Nr. 46 GemHVO) in €
Aus den Haushaltsvorjahren vorzutragende Beträge, davon aus:					
1	13. Haushaltsvorjahr (festgestelltes Jahresergebnis)	2012	79.896,56 €	62.456,93 €	0,00 €
2	12. Haushaltsvorjahr (festgestelltes Jahresergebnis)	2013	74.638,78 €	67.198,65 €	0,00 €
3	11. Haushaltsvorjahr (festgestelltes Jahresergebnis)	2014	39.941,65 €	71.766,58 €	0,00 €
4	10. Haushaltsvorjahr (festgestelltes Jahresergebnis)	2015	39.870,68 €	76.620,85 €	0,00 €
5	9. Haushaltsvorjahr (festgestelltes Jahresergebnis)	2016	45.506,41 €	77.046,31 €	486,00 €
6	8. Haushaltsvorjahr (festgestelltes Jahresergebnis)	2017	64.582,23 €	55.469,97 €	1.944,00 €
7	7. Haushaltsvorjahr (festgestelltes Jahresergebnis)	2018	28.116,62 €	58.491,23 €	1.944,00 €
8	6. Haushaltsvorjahr (festgestelltes Jahresergebnis)	2019	20.446,41 €	58.241,62 €	1.944,00 €
9	5. Haushaltsvorjahr (festgestelltes Jahresergebnis)	2020	37.028,49 €	58.367,40 €	1.944,00 €
10	4. Haushaltsvorjahr (festgestelltes Jahresergebnis)	2021	156.902,34 €	57.277,10 €	1.944,00 €
11	3. Haushaltsvorjahr (festgestelltes Jahresergebnis)	2022	262.644,82 €	55.089,44 €	1.944,00 €
12	2. Haushaltsvorjahr (Rechnungsergebnis)	2023	194.997,69 €	55.664,12 €	20.850,00 €
13	1. Haushaltsvorjahr (Ansatz Haushaltsvorjahr einschl. NT)	2024	0,00 €	55.380,00 €	0,00 €
14	Jahresergebnis (Ansatz des Haushaltsjahres)	2025	40.500,00 €	51.460,00 €	0,00 €
15	geplanter Vortrag 1. Haushaltsfolgejahr (Planung)	2026	0,00 €	50.160,00 €	0,00 €
16	geplanter Vortrag 2. Haushaltsfolgejahr (Planung)	2027	0,00 €	49.600,00 €	0,00 €
17	geplanter Vortrag 3. Haushaltsfolgejahr (Planung)	2028	0,00 €	49.600,00 €	0,00 €
18	Summe		1.085.072,68 €	1.009.890,20 €	33.000,00 €

1.4 Entwicklung der Investitionskredite, sowie Belastung des Haushaltes durch kreditähnliche Rechtsgeschäfte

OG Biebrich													
Lfd.-Nr.	Darlehensgeber	Zinssatz in %	Zinsbindung bis	Restschuld am 31.12.2022	Zinsen 2023	Tilgung 2023	Restschuld am 31.12.2023	Zinsen 2024	Tilgung 2024	Restschuld am 31.12.2024	Zinsen 2025	Tilgung 2025	Restschuld am 31.12.2025
1	KfW Berlin	1,93	01.12.2023	20.850,00 €	388,34 €	20.850,00 €	0,00 €	0,00 €	0,00 €	0,00 €	0,00 €	0,00 €	0,00 €
	Gesamtsumme			20.850,00 €	388,34 €	20.850,00 €	0,00 €	0,00 €	0,00 €	0,00 €	0,00 €	0,00 €	0,00 €

1.5 Entwicklung der Liquiditätssicherung

Lfd.-Nr.	Ergebnis	Jahr	Einzahlungen aus der Aufnahme von Krediten zur Liquiditätssicherung (gem. § 3 Abs. 1 Satz 1 Nr. 48 GemHVO)	Auszahlungen zur Tilgung von Krediten zur Liquiditätssicherung (gem. § 3 Abs. 1 Satz 1 Nr. 49 GemHVO)	Saldo der Ein- u. Auszahlungen aus Krediten zur Liquiditäts-sicherung (gem § 3 Abs. 1 Satz 1 Nr. 50 GemHVO)
	Aus den Haushaltsvorjahren vorzutragende Beträge, davon aus:				
1	13. Haushaltsvorjahr (festgestelltes Jahresergebnis)	2012	0,00 €	0,00 €	0,00 €
2	12. Haushaltsvorjahr (festgestelltes Jahresergebnis)	2013	0,00 €	0,00 €	0,00 €
3	11. Haushaltsvorjahr (festgestelltes Jahresergebnis)	2014	0,00 €	0,00 €	0,00 €
4	10. Haushaltsvorjahr (festgestelltes Jahresergebnis)	2015	0,00 €	0,00 €	0,00 €
5	9. Haushaltsvorjahr (festgestelltes Jahresergebnis)	2016	0,00 €	0,00 €	0,00 €
6	8. Haushaltsvorjahr (festgestelltes Jahresergebnis)	2017	0,00 €	0,00 €	0,00 €
7	7. Haushaltsvorjahr (festgestelltes Jahresergebnis)	2018	0,00 €	0,00 €	0,00 €
8	6. Haushaltsvorjahr (festgestelltes Jahresergebnis)	2019	0,00 €	0,00 €	0,00 €
9	5. Haushaltsvorjahr (festgestelltes Jahresergebnis)	2020	0,00 €	0,00 €	0,00 €
10	4. Haushaltsvorjahr (festgestelltes Jahresergebnis)	2021	0,00 €	0,00 €	0,00 €
11	3. Haushaltsvorjahr (festgestelltes Jahresergebnis)	2022	0,00 €	0,00 €	0,00 €
12	2. Haushaltsvorjahr (festgestelltes Jahresergebnis)	2023	0,00 €	0,00 €	0,00 €
13	1. Haushaltsvorjahr (Ansatz Haushaltsvorjahr einschl. NT)	2024	0,00 €	0,00 €	0,00 €
14	Jahresergebnis (Ansatz des Haushaltsjahres)	2025	0,00 €	0,00 €	0,00 €
15	geplanter Vortrag 1. Haushaltsfolgejahr (Planung)	2026	0,00 €	0,00 €	0,00 €
16	geplanter Vortrag 2. Haushaltsfolgejahr (Planung)	2027	0,00 €	0,00 €	0,00 €
17	geplanter Vortrag 3. Haushaltsfolgejahr (Planung)	2028	0,00 €	0,00 €	0,00 €

1.6 Übersicht über die Entwicklung des Eigenkapitals

Lfd.-Nr.	Ergebnis (gem. § 2 Abs. 1 Nr. 31 GemHVO)		Betrag in €	Nachrichtlich: aufgelaufenes Eigenkapital
1	Stand Eröffnungsbilanz 01.01.2009			2.094.941,89 €
2	Eigenkapital zum 31.12. 2009	2009	-80.709,02 €	2.014.232,87 €
3	Eigenkapital zum 31.12.2010	2010	10.402,14 €	2.024.635,01 €
4	Eigenkapital zum 31.12.2011	2011	-12.653,01 €	2.011.982,00 €
5	Eigenkapital zum 31.12.2012	2012	-14.140,87 €	1.997.841,13 €
6	Eigenkapital zum 31.12.2013	2013	-9.449,55 €	1.988.391,58 €
7	Eigenkapital zum 31.12.2014	2014	-51.180,85 €	1.937.210,73 €
8	Eigenkapital zum 31.12.2015	2015	-32.121,33 €	1.905.089,40 €
9	Eigenkapital zum 31.12.2016	2016	-17.732,38 €	1.887.357,02 €
10	Eigenkapital zum 31.12.2017	2017	17.458,79 €	1.904.815,81 €
11	Eigenkapital zum 31.12.2018	2018	-29.553,28 €	1.875.262,53 €
12	Eigenkapital zum 31.12.2019	2019	21.267,15 €	1.896.529,68 €
13	Eigenkapital zum 31.12.2020	2020	11.481,35 €	1.908.011,03 €
14	Eigenkapital zum 31.12.2021	2021	-51.415,83 €	1.856.595,20 €
15	Eigenkapital zum 31.12.2022	2022	161.388,13 €	2.017.983,33 €
16	Eigenkapital zum 31.12.2023	2023	98.679,07 €	2.116.662,40 €
17	+ Ansatz für das Jahresergebnis des Haushaltsvorjahres	2024	1.110,00 €	2.117.772,40 €
18	+ Ansatz für das Jahresergebnis des Haushaltsjahres	2025	5.310,00 €	2.123.082,40 €
19	+ geplantes Jahresergebnis des Haushaltsfolgejahres	2026	17.120,00 €	2.140.202,40 €
20	+ geplantes Jahresergebnis des 2. Haushaltsfolgejahres	2027	31.670,00 €	2.171.872,40 €
21	+ geplantes Jahresergebnis des 3. Haushaltsfolgejahres	2028	45.970,00 €	2.217.842,40 €

1.7 Veränderungen des Sonderposten für Belastungen aus dem kommunalen Finanzausgleich

Lfd.-Nr.		Jahr	Einstellungen in den Sonderposten für Belastungen aus dem kommunalen Finanzausgleich (gem. § 2 Abs. 1 Nr. 29 GemHVO) in €	Entnahme aus dem Sonderposten für Belastungen aus dem kommunalen Finanzausgleich (gem. § 2 Abs. 1 Nr. 30 GemHVO)	Einstellungen in den Sonderposten für Belastungen aus dem kommunalen Finanzausgleich (gem. § 47 Abs. 5 Nr. 2.1 GemHVO)
1	15. Haushaltsvorjahr (festgestelltes Jahresergebnis)	2010	0,00 €	0,00 €	0,00 €
2	14. Haushaltsvorjahr (festgestelltes Jahresergebnis)	2011	0,00 €	0,00 €	0,00 €
3	13. Haushaltsvorjahr (festgestelltes Jahresergebnis)	2012	0,00 €	0,00 €	0,00 €
4	12. Haushaltsvorjahr (festgestelltes Jahresergebnis)	2013	0,00 €	0,00 €	0,00 €
5	11. Haushaltsvorjahr (festgestelltes Jahresergebnis)	2014	0,00 €	0,00 €	0,00 €
6	10. Haushaltsvorjahr (festgestelltes Jahresergebnis)	2015	0,00 €	0,00 €	0,00 €
7	9. Haushaltsvorjahr (festgestelltes Jahresergebnis)	2016	0,00 €	0,00 €	0,00 €
8	8. Haushaltsvorjahr (festgestelltes Jahresergebnis)	2017	0,00 €	0,00 €	0,00 €
9	7. Haushaltsvorjahr (festgestelltes Jahresergebnis)	2018	0,00 €	0,00 €	0,00 €
10	6. Haushaltsvorjahr (festgestelltes Jahresergebnis)	2019	0,00 €	0,00 €	0,00 €
11	5. Haushaltsvorjahr (festgestelltes Jahresergebnis)	2020	0,00 €	0,00 €	0,00 €
12	4. Haushaltsvorjahr (festgestelltes Jahresergebnis)	2021	0,00 €	0,00 €	0,00 €
13	3. Haushaltsvorjahr (festgestelltes Jahresergebnis)	2022	0,00 €	0,00 €	0,00 €
14	2. Haushaltsvorjahr (Rechnungsergebnis)	2023	0,00 €	0,00 €	0,00 €
15	1. Haushaltsvorjahr (Ansatz des Haushaltsvorjahres einschl. NT)	2024	0,00 €	0,00 €	0,00 €
16	Jahresergebnis (Ansatz des Haushaltsjahres)	2025	0,00 €	0,00 €	0,00 €
17	1. Haushaltsfolgejahr (Planung)	2026	0,00 €	0,00 €	0,00 €
18	2. Haushaltsfolgejahr (Planung)	2027	0,00 €	0,00 €	0,00 €
19	3. Haushaltsfolgejahr (Planung)	2028	0,00 €	0,00 €	0,00 €

1.8 Übersicht zur Beurteilung der dauernden Leistungsfähigkeit

Lfd.-Nr.	Einzahlungs- u. Auszahlungsarten	Ergebnisse des Haushaltsvorvorjahres	Ansätze des Haushaltsvorjahres einschl. Nachträge	Ansatz des Haushaltsjahres	Planungsdaten der Haushaltsfolgejahre	Planungsdaten des zweiten Haushaltsfolgejahres	Planungsdaten des dritten Haushaltsfolgejahres
		Angaben in €					
		einschließlich Zinsauszahlungen für bereits genehmigte Kredite			einschließlich Zinsauszahlungen für bereits genehmigte Kredite und für geplante, aber noch nicht genehmigte Kredite		
1	Saldo der ordentlichen und außerordentlichen Ein- und Auszahlungen (§ 3 Abs. 1 Nr. 26 GemHVO)	79.957,14 €	36.670,00 €	41.900,00 €	52.410,00 €	66.400,00 €	80.700,00 €
2	abzüglich Auszahlungen zur planmäßigen Tilgung von bereits genehmigten Investitionskrediten (§ 3 Abs. 1 Satz 1 Nr. 46 GemHVO)	20.850,00 €	0,00 €	0,00 €	0,00 €	0,00 €	0,00 €
3	= "freie Finanzspitze"	59.107,14 €	36.670,00 €	41.900,00 €	52.410,00 €	66.400,00 €	80.700,00 €
4	abzüglich Auszahlungen zur planmäßigen Tilgung von geplanten, aber noch nicht genehmigten Investitionskrediten (§ 3 Abs. 1 Nr. 46 GemHVO)						
5	Verbleibende Finanzspitze	59.107,14 €	36.670,00 €	41.900,00 €	52.410,00 €	66.400,00 €	80.700,00 €

Endfällige Kredite
 Jahr - Betrag €
 Jahr - Betrag €

Stand der Kredite zur Liquiditätssicherung³
 Jahr 2024 - Betrag 0 €

Übersicht über die aus Verpflichtungsermächtigungen voraussichtlich fällig werdenden Auszahlungen

Betragsangaben in Euro

Verpflichtungsermächtigungen im Haushaltsplan des Jahres	Voraussichtlich fällige Auszahlungen			
(gem. § 1 Abs. 1 Nr. 4 GemHVO)	Planjahr 2025	Planjahr 2026	Planjahr 2027	Weiter folgende Planjahre
2024				
2023				
2022				
2021				
Summe	0,00 €	0,00 €	0,00 €	0,00 €
Gesamtbetrag der Investitionskredite (ohne zinslose Kredite u. Kredite zur Umschuldung)				

Übersicht über den voraussichtlichen Stand der Verbindlichkeiten zum Ende des Haushaltsjahres
(gem. § 1 Abs. 1 Nr. 5 GemHVO)

Lfd.- Nr.	Art (gem. § 47 Abs. 5 Nr. 4 GemHVO)	Voraussichtlicher Stand zu Beginn des Haushaltsjahres in €	Voraussichtlicher Stand zum Ende des Haushaltsjahres in €
1	Anleihen		
2	Verbindlichkeiten aus Kreditaufnahmen	0,00 €	0,00 €
	davon:		
3	Verbindlichkeiten aus Kreditaufnahmen für Investitionen	0,00 €	0,00 €
4	Verbindlichkeiten aus Kreditaufnahmen zur Liquiditätssicherung		
5	Verbindlichkeiten aus Vorgängen, die Kreditaufnahmen wirtschaftlich gleichkommen		
6	Erhaltene Anzahlungen auf Bestellungen		
7	Verbindlichkeiten aus Lieferungen und Leistungen		
8	Verbindlichkeiten aus Transferleistungen		
9	Verbindlichkeiten gegenüber verbundenen Unternehmen		
10	Verbindlichkeiten gegenüber Unternehmen, mit denen ein Beteiligungsverhältnis besteht		
11	Verbindlichkeiten gegenüber Sondervermögen, Zweckverbänden, Anstalten des öffentlichen Rechts, rechtsfähigen kommunalen Stiftungen		
12	Verbindlichkeiten gegenüber dem sonstigen öffentlichen Bereich	0,00 €	0,00 €
13	Sonstige Verbindlichkeiten	0,00 €	0,00 €
14	Summe der Verbindlichkeiten	0,00 €	0,00 €